

SITUACIÓN NACIONAL POR COVID-19

INFOGRAFÍA N°363

Inicio 29/02/2020- Corte 24/02/2021 08:00



278.779

Casos confirmados con pruebas PCR



238.817

*Pacientes recuperados



Se han tomado **983.201** muestras para RT-PCR.

Este indicador, de actualización diaria, reporta el número acumulado de las muestras tomadas para la realización de la prueba RT-PCR en los laboratorios autorizados en Ecuador. Cabe indicar que puede existir más de una muestra por persona durante el proceso diagnóstico.

* **86,95%** pacientes recuperados respecto a confirmados PCR. Los **pacientes recuperados** son aquellos que han sido ingresado al sistema de vigilancia con al menos una prueba RT-PCR positivo, han pasado al menos 29 días desde la fecha de inicio de síntomas y están vivos. Este indicador se mostrará acumulado semanalmente cada domingo.



*Detalle de fallecidos

| Confirmados | Probables | Total |
|---------------|--------------|---------------|
| 10.883 | 4.751 | 15.634 |

***Fallecidos por Covid-19:** corresponde a los fallecidos confirmados con una prueba RT-PCR positiva, fallecidos probables que son las personas con síntomas, otras pruebas de laboratorio o imagen relacionados a Covid-19, sin una prueba RT-PCR.

| Provincia | Confirmados por RT-PCR | Fallecidos confirmados por RT-PCR | Fallecidos probables |
|----------------------|------------------------|-----------------------------------|----------------------|
| Azuay | 17.183 | 301 | 25 |
| Bolívar | 3.613 | 80 | 17 |
| Cañar | 3.842 | 110 | 7 |
| Carchi | 5.625 | 184 | 4 |
| Chimborazo | 4.842 | 396 | 127 |
| Cotopaxi | 7.933 | 374 | 81 |
| El Oro | 12.270 | 715 | 220 |
| Esmeraldas | 5.947 | 265 | 58 |
| Galápagos | 1.298 | 8 | 4 |
| Guayas | 35.260 | 2.059 | 1.719 |
| Imbabura | 8.414 | 251 | 18 |
| Loja | 10.099 | 288 | 54 |
| Los Ríos | 7.191 | 379 | 248 |
| Manabí | 19.836 | 1.549 | 1.083 |
| Morona Santiago | 4.338 | 41 | 0 |
| Napo | 2.127 | 83 | 3 |
| Orellana | 2.303 | 59 | 20 |
| Pastaza | 2.613 | 67 | 17 |
| Pichincha | 97.870 | 2.215 | 314 |
| Santa Elena | 3.303 | 410 | 280 |
| Sto. Domingo Tsác | 7.589 | 450 | 121 |
| Sucumbios | 3.352 | 109 | 3 |
| Tungurahua | 10.031 | 431 | 327 |
| Zamora Chinchipe | 1.900 | 59 | 1 |
| Total general | 278.779 | 10.883 | 4.751 |

A fin de facilitar la lectura del indicador "casos fallecidos" y proporcionar la información desagregada por provincias se desglosa el número de fallecidos con Covid-19 confirmados por una prueba RT-PCR y los fallecidos probables con Covid-19.

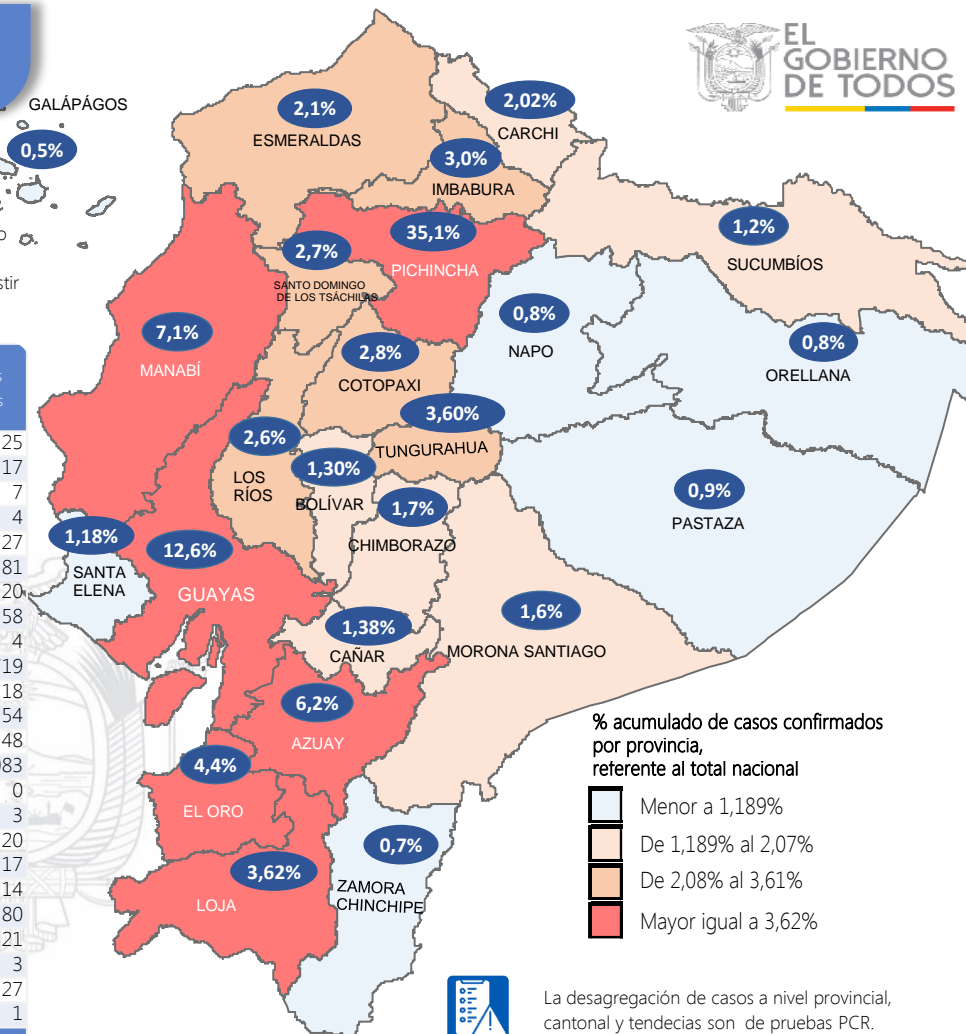

% acumulado de casos confirmados por provincia, referente al total nacional

- Menor a 1,189%
- De 1,189% al 2,07%
- De 2,08% al 3,61%
- Mayor igual a 3,62%

La desagregación de casos a nivel provincial, cantonal y tendencias son de pruebas PCR.



653.202

Total casos descartados



31.057

Casos con alta hospitalaria



757

Hospitalizados estables



490

Hospitalizados pronóstico reservado



| Llamadas 171, relacionadas a Covid 19 | Teleconsulta | Atenciones en establecimientos de salud - MSP | Seguimiento telefónico | Seguimiento en domicilio |
|---------------------------------------|--------------|---|------------------------|--------------------------|
| 937.683 | 129.375 | 23.410 | 404.694 | 100.856 |

- Llamadas al 171 relacionadas a Covid-19: número de llamadas (acumuladas) atendidas por la plataforma 171 relacionadas a Covid-19.
- Teleconsulta: ciudadanos atendidos a través del APP SALUDEc y por un médico del 171.
- Atenciones en establecimientos de salud del MSP: citas agendadas a través del 171 en establecimientos del primer nivel de atención.
- Seguimiento telefónico: llamadas a pacientes con diagnóstico confirmado, seguidos vía telefónica en primer nivel, por un profesional del MSP.
- Seguimiento en domicilio: visitas domiciliarias a pacientes con diagnóstico confirmado, desde el primer nivel de atención, por un profesional del MSP.

Casos confirmados por grupo etario

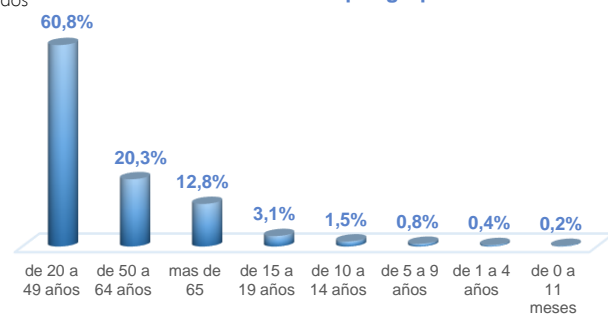

Casos confirmados por sexo

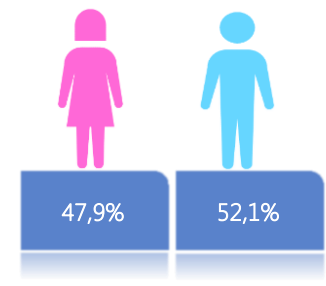

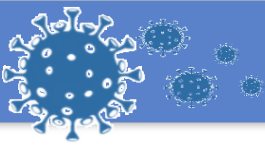

SITUACIÓN NACIONAL POR COVID-19 INFOGRAFÍA N°363

Inicio 29/02/2020- Corte 24/02/2021 08:00

CURVA EPIDEMIOLÓGICA DE CASOS COVID-19 ACUMULADOS POR SEMANA EPIDEMIOLÓGICA

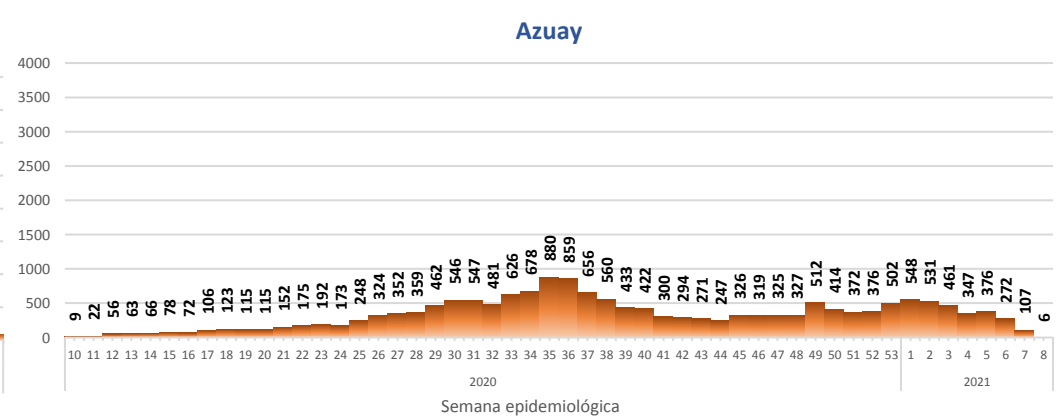
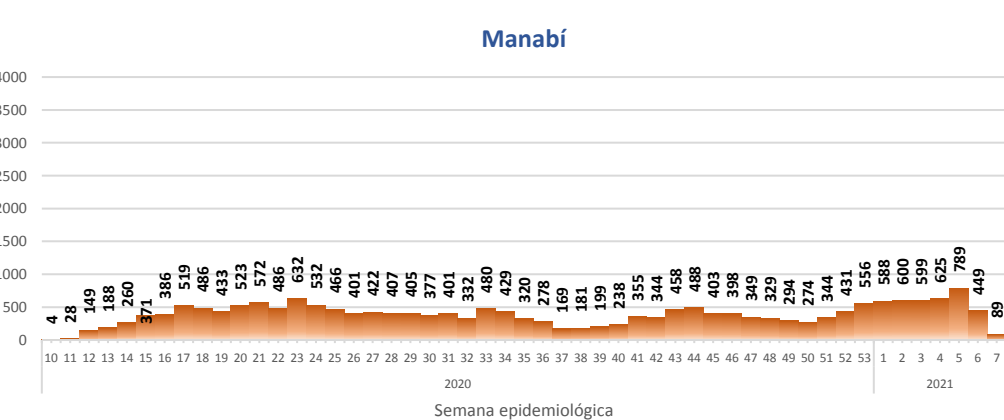
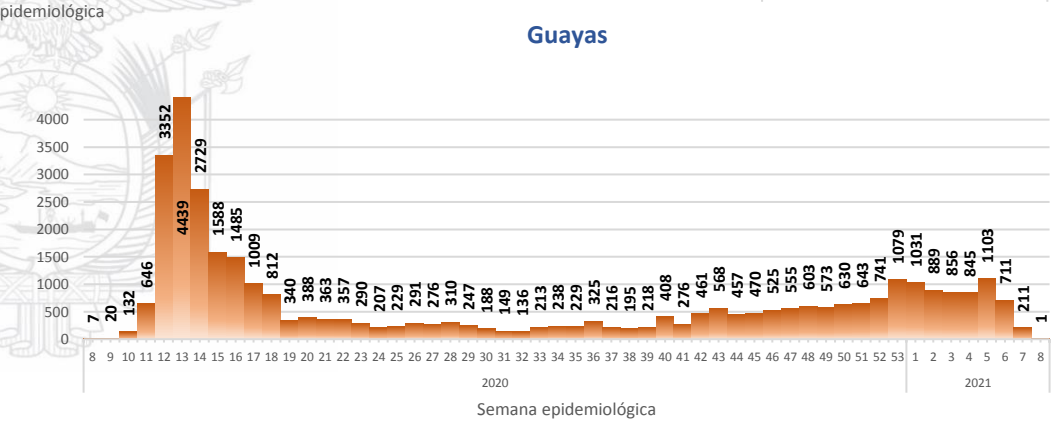
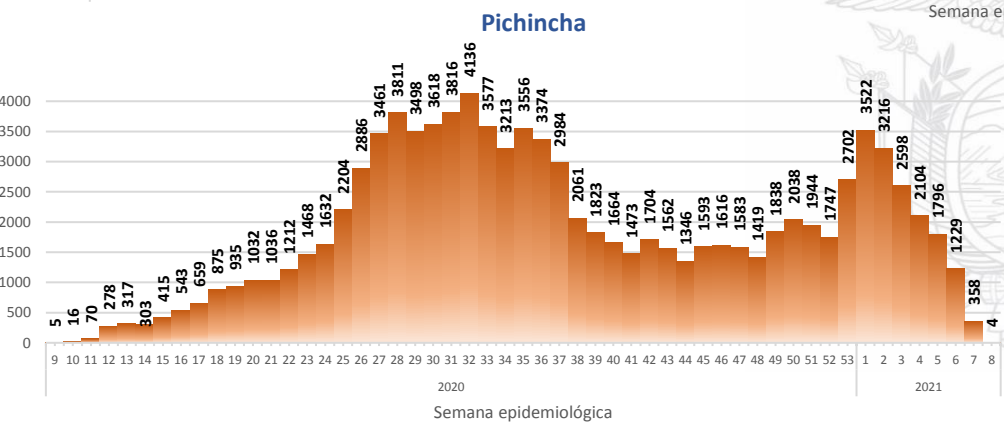
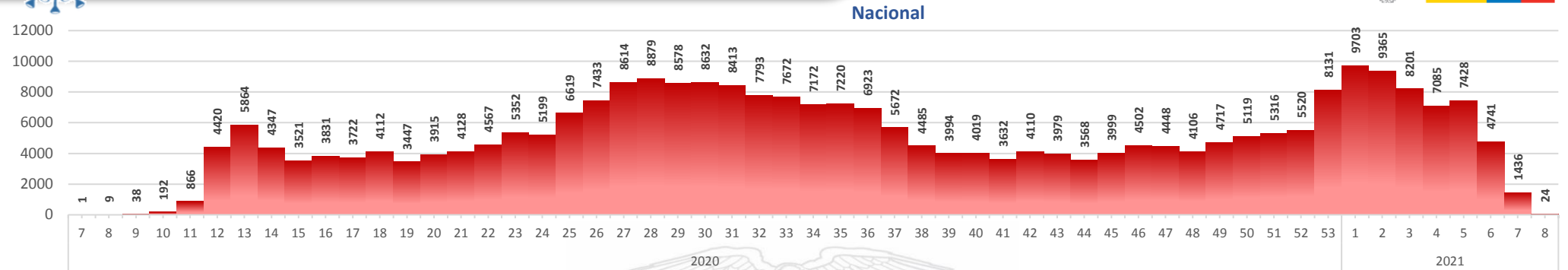

Curva epidémica casos confirmados Covid-19 nos permite conocer la evolución de los casos confirmados con COVID-19 a lo largo de la pandemia, agrupados por semana epidemiológica, tomando en cuenta la fecha de inicio de síntomas.

Semana epidemiológica: Es un periodo de tiempo adoptado a nivel internacional; inicia en domingo y termina en sábado y nos permite analizar la evolución de las enfermedades o eventos, sujetos a vigilancia epidemiológica.

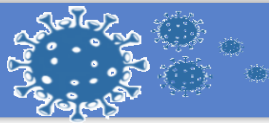

| Región Costa | |
|----------------------------|--------------|
| Provincia/Cantón | Confirmado |
| El Oro | 12270 |
| Arenillas | 546 |
| Huaquillas | 619 |
| Machala | 6528 |
| Pasaje | 821 |
| Santa Rosa | 1258 |
| Atahualpa | 179 |
| Zaruma | 586 |
| Portovelo | 556 |
| El Guabo | 301 |
| Balsas | 104 |
| Las Lajas | 29 |
| Marcabellí | 47 |
| Chilla | 13 |
| Piñas | 683 |
| Esmeraldas | 5947 |
| Esmeraldas | 2996 |
| Quinindé | 1562 |
| Rioverde | 250 |
| Atacames | 476 |
| Muisne | 191 |
| San Lorenzo | 127 |
| Eloy Alfaro | 345 |
| Guayas | 35260 |
| Alfredo Baquerizo Moreno | 72 |
| Balao | 135 |
| Balzar | 358 |
| Colimes | 130 |
| Daule | 1257 |
| Durán | 2081 |
| Empalme | 645 |
| Guayaquil | 23986 |
| Milagro | 1919 |
| Naranjal | 685 |
| Pedro Carbo | 406 |
| Salitre | 319 |
| Samborondón | 1213 |
| Santa Lucía | 111 |
| Playas | 342 |
| Simón Bolívar | 42 |
| San Jacinto De Yaguachi | 374 |
| Palestina | 77 |
| El Triunfo | 385 |
| Lomas De Sargentillo | 81 |
| Naranjito | 257 |
| Nobol | 43 |
| Gral. Antonio Elizalde | 249 |
| Isidro Ayora | 47 |
| Crmel. Marcelino Maridueña | 46 |
| Los Ríos | 7191 |
| Baba | 166 |
| Babahoyo | 2568 |
| Buena Fe | 475 |
| Mocache | 92 |
| Montalvo | 239 |
| Palenque | 124 |
| Puebloviejo | 149 |
| Quevedo | 1543 |
| Urdaneta | 208 |
| Ventanas | 701 |
| Vinces | 397 |
| Quinsaloma | 204 |
| Valencia | 325 |

| | |
|-------------------------------|--------------|
| Manabí | 19836 |
| 24 De Mayo | 426 |
| Bolívar | 414 |
| Jipijapa | 994 |
| Manta | 2801 |
| Montecristi | 554 |
| Portoviejo | 6830 |
| Rocafuerte | 897 |
| Santa Ana | 561 |
| Sucre | 833 |
| Paján | 284 |
| Jaramijó | 128 |
| Olmedo | 211 |
| Junín | 305 |
| El Carmen | 670 |
| Puerto López | 357 |
| Pichincha | 251 |
| Chone | 1931 |
| Flavio Alfaro | 267 |
| Pedernales | 434 |
| Tosagua | 376 |
| Jama | 140 |
| San Vicente | 172 |
| Santa Elena | 3303 |
| Santa Elena | 1404 |
| La Libertad | 1122 |
| Salinas | 777 |
| Sto. Domingo Tsáchilas | 7589 |
| La Concordia | 1023 |
| Santo Domingo | 6566 |
| Total Región Costa | 91396 |

| Región Sierra | |
|-----------------------|--------------|
| Provincia/Cantón | Confirmado |
| Azuay | 17183 |
| Camilo Ponce Enríquez | 292 |
| Cuenca | 13622 |
| Gualaceo | 740 |
| Santa Isabel | 482 |
| El Pan | 96 |
| Nabón | 97 |
| Paute | 811 |
| Sígsig | 216 |
| Sevilla De Oro | 211 |
| San Fernando | 56 |
| Guachapala | 149 |
| Girón | 189 |
| Pucara | 58 |
| Chordeleg | 139 |
| Oña | 25 |
| Bolívar | 3613 |
| Chillanes | 189 |
| Chimbo | 236 |
| Quito | 1777 |
| Guaranda | 1777 |
| San Miguel | 364 |
| Echeandía | 409 |
| Caluma | 429 |
| Las Navas | 209 |

| | |
|--------------------------|--------------|
| Cañar | 3842 |
| Azogues | 2059 |
| Déleg | 53 |
| La Troncal | 551 |
| El Tambo | 183 |
| Biblián | 232 |
| Suscal | 36 |
| Cañar | 728 |
| Carchi | 5625 |
| Bolívar | 360 |
| Tulcán | 3070 |
| Montufar | 881 |
| Mira | 498 |
| San Pedro De Huaca | 329 |
| Espejo | 487 |
| Chimborazo | 4842 |
| Colta | 193 |
| Riobamba | 3291 |
| Cumandá | 176 |
| Guano | 272 |
| Chambo | 78 |
| Guamote | 114 |
| Alausí | 377 |
| Chunchi | 165 |
| Pallatanga | 75 |
| Penipe | 101 |
| Cotopaxi | 7933 |
| Pangua | 216 |
| Pujilí | 874 |
| Salcedo | 1902 |
| La Maná | 387 |
| Latacunga | 3583 |
| Sigchos | 335 |
| Saquisilí | 636 |
| Imbabura | 8414 |
| Ibarra | 4258 |
| Otavaló | 1703 |
| Cotacachi | 951 |
| Antonio Ante | 964 |
| Pimampiro | 236 |
| San Miguel De Urcuquí | 302 |
| Loja | 10099 |
| Calvas | 247 |
| Célica | 129 |
| Loja | 7499 |
| Macará | 566 |
| Catamayo | 347 |
| Gonzanamá | 73 |
| Olmedo | 20 |
| Pindal | 113 |
| Saraguro | 287 |
| Chaguarpamba | 49 |
| Zapotillo | 114 |
| Paltas | 372 |
| Quilanga | 23 |
| Sozoranga | 59 |
| Espíndola | 85 |
| Puyango | 116 |
| Pichincha | 97870 |
| Mejía | 1929 |
| Pedro Vicente Maldonado | 224 |
| Quito | 90416 |
| San Miguel De Los Bancos | 324 |
| Pedro Moncayo | 270 |
| Cayambe | 1076 |
| Puerto Quito | 202 |
| Rumiñahui | 3429 |

| | |
|----------------------------|---------------|
| Tungurahua | 10031 |
| Ambato | 6923 |
| San Pedro De Pelileo | 1106 |
| Santiago De Pillaro | 285 |
| Quero | 132 |
| Cevallos | 70 |
| Mocha | 49 |
| Tisaleo | 78 |
| Patate | 260 |
| Baños De Agua Santa | 1128 |
| Total Región Sierra | 169452 |

| Región Amazónica | |
|-------------------------------|--------------|
| Provincia/Cantón | Confirmado |
| Morona Santiago | 4338 |
| Gualaquiza | 619 |
| Morona | 1726 |
| Sucúa | 542 |
| Palora | 340 |
| Taisha | 210 |
| Limón Indanza | 246 |
| Santiago | 260 |
| Tiwintza | 55 |
| Pablo Sexto | 62 |
| Logroño | 142 |
| Huamboya | 77 |
| San Juan Bosco | 59 |
| Napo | 2127 |
| El Chaco | 335 |
| Quijos | 232 |
| Tena | 1254 |
| Archidona | 281 |
| Carlos Julio Arosemena Tola | 25 |
| Orellana | 2303 |
| Orellana | 1470 |
| La Joya De Los Sachas | 405 |
| Loreto | 79 |
| Aguarico | 349 |
| Pastaza | 2613 |
| Pastaza | 1728 |
| Mera | 634 |
| Santa Clara | 127 |
| Arajuno | 124 |
| Sucumbios | 3352 |
| Cuyabeno | 159 |
| Lago Agrio | 1874 |
| Shushufindi | 751 |
| Putumayo | 142 |
| Sucumbios | 88 |
| Cascales | 128 |
| Gonzalo Pizarro | 210 |
| Zamora Chinchipe | 1900 |
| Chinchipe | 127 |
| Nangaritza | 53 |
| Yantzaza | 523 |
| Zamora | 671 |
| Paquisha | 79 |
| El Pangui | 188 |
| Centinela Del Cóndor | 131 |
| Yacuambi | 86 |
| Palanda | 42 |
| Total Región Amazónica | 16633 |

| Región Insular | |
|----------------------|-------------|
| Provincia/Cantón | Confirmado |
| Galápagos | 1298 |
| San Cristóbal | 228 |
| Isabela | 328 |
| Santa Cruz | 742 |
| Total general | 1298 |