



**420.167**

**Casos confirmados con pruebas PCR**



**366.425**

**\*Pacientes recuperados**



Se han tomado **1.400.331** muestras para RT-PCR.

Este indicador, de actualización diaria, reporta el número acumulado de las muestras tomadas para la realización de la prueba RT-PCR en los laboratorios autorizados en Ecuador. Cabe indicar que puede existir más de una muestra por persona durante el proceso diagnóstico.

| Provincia              | Confirmados por RT-PCR | Fallecidos confirmados por RT-PCR | Fallecidos probables |
|------------------------|------------------------|-----------------------------------|----------------------|
| Azuay                  | 22.722                 | 479                               | 38                   |
| Bolívar                | 6.388                  | 105                               | 23                   |
| Carchi                 | 7.752                  | 263                               | 3                    |
| Cañar                  | 5.528                  | 132                               | 15                   |
| Chimborazo             | 7.729                  | 517                               | 135                  |
| Cotopaxi               | 10.991                 | 492                               | 111                  |
| El Oro                 | 20.268                 | 1.032                             | 250                  |
| Esmeraldas             | 8.255                  | 376                               | 82                   |
| Galápagos              | 1.437                  | 10                                | 10                   |
| Guayas                 | 56.349                 | 2.557                             | 1.866                |
| Imbabura               | 13.472                 | 390                               | 26                   |
| Loja                   | 15.846                 | 534                               | 145                  |
| Los Ríos               | 12.078                 | 465                               | 380                  |
| Manabí                 | 30.509                 | 2.397                             | 1.174                |
| Morona Santiago        | 5.602                  | 57                                | 7                    |
| Napo                   | 3.145                  | 103                               | 4                    |
| Orellana               | 3.152                  | 81                                | 22                   |
| Pastaza                | 3.149                  | 83                                | 19                   |
| Pichincha              | 149.348                | 2.935                             | 360                  |
| Santa Elena            | 4.287                  | 413                               | 281                  |
| Sto. Domingo Tsáchilas | 11.112                 | 641                               | 138                  |
| Sucumbios              | 5.095                  | 167                               | 7                    |
| Tungurahua             | 13.191                 | 468                               | 334                  |
| Zamora Chinchipe       | 2.762                  | 93                                | 7                    |
| <b>Total</b>           | <b>420.167</b>         | <b>14.790</b>                     | <b>5.437</b>         |

\* **87,48%** pacientes recuperados respecto a confirmados PCR  
Los **pacientes recuperados** son aquellos que han sido ingresado al sistema de vigilancia con al menos una prueba RT-PCR positivo, han pasado al menos 29 días desde la fecha de inicio de síntomas y están vivos. Este indicador se mostrará acumulado semanalmente cada domingo.



**\*Detalle de fallecidos**

| Confirmados   | Probables    | Total         |
|---------------|--------------|---------------|
| <b>14.790</b> | <b>5.437</b> | <b>20.227</b> |

\***Fallecidos por Covid-19:** corresponde a los fallecidos confirmados con una prueba RT-PCR positiva, fallecidos probables que son las personas con síntomas, otras pruebas de laboratorio o imagen relacionados a Covid-19, sin una prueba RT-PCR.



**927.742**

**Total casos descartados**



**44.181**

**Casos con alta hospitalaria**



**1.119**

**Hospitalizados estables**



**579**

**Hospitalizados pronóstico reservado**



| Llamadas 171, relacionadas a Covid 19 | Teleconsulta | Atenciones en establecimientos de salud - MSP | Seguimiento telefónico | Seguimiento en domicilio |
|---------------------------------------|--------------|---|------------------------|--------------------------|
| 2.006.636                             | 137.692      | 27.150  | 472.858                | 130.727                  |

- Llamadas al 171 relacionadas a Covid-19: número de llamadas (acumuladas) atendidas por la plataforma 171 relacionadas a Covid-19.
- Teleconsulta: ciudadanos atendidos a través del APP SALUDEC y por un médico del 171.
- Atenciones en establecimientos de salud del MSP: citas agendadas a través del 171 en establecimientos del primer nivel de atención.
- Seguimiento telefónico: llamadas a pacientes con diagnóstico confirmado, seguidos vía telefónica en primer nivel, por un profesional del MSP.
- Seguimiento en domicilio: visitas domiciliarias a pacientes con diagnóstico confirmado, desde el primer nivel de atención, por un profesional del MSP.

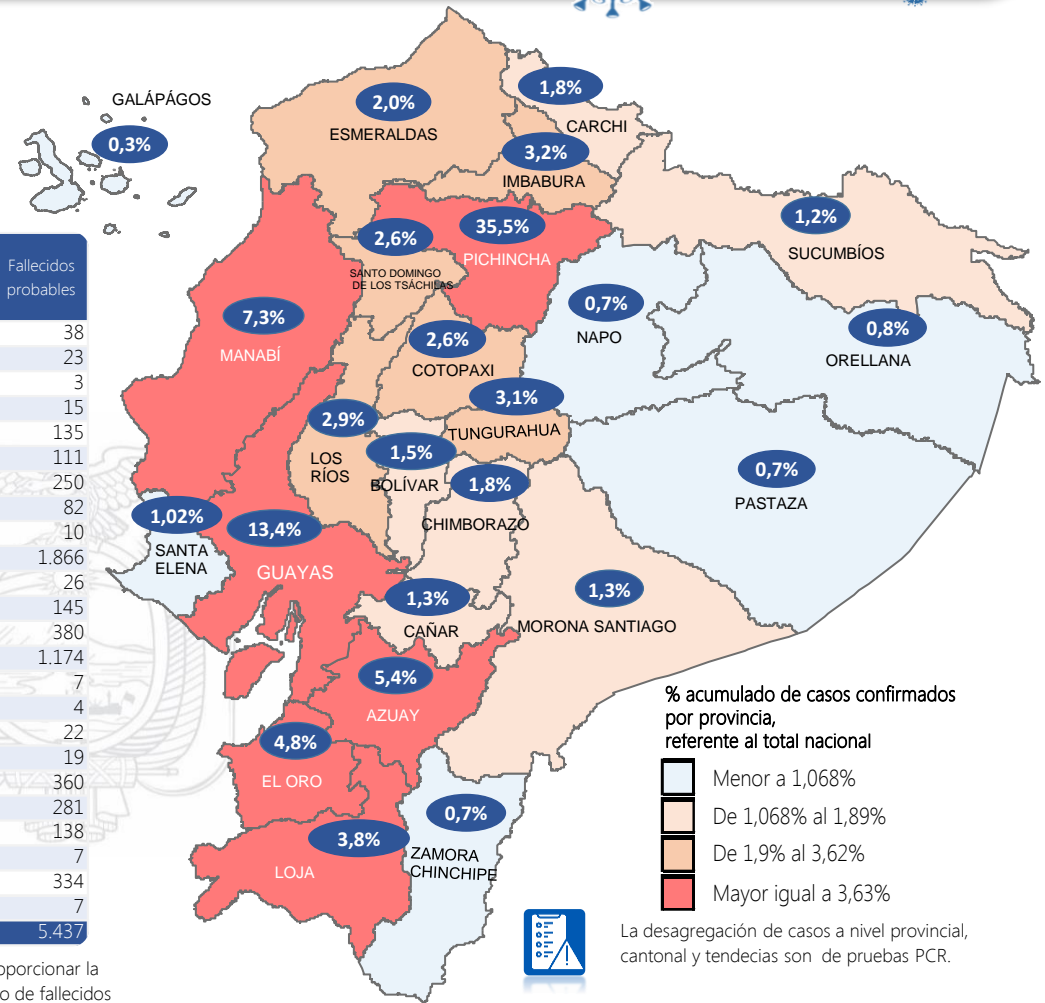

**Casos confirmados por grupo etario**

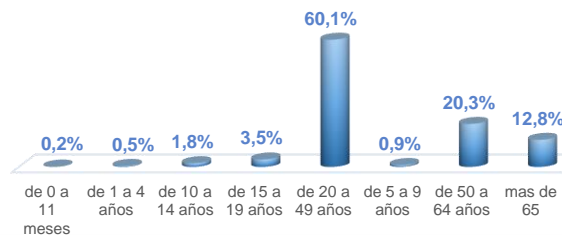

**Casos confirmados por sexo**

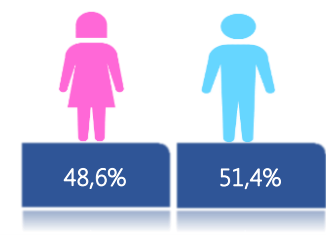

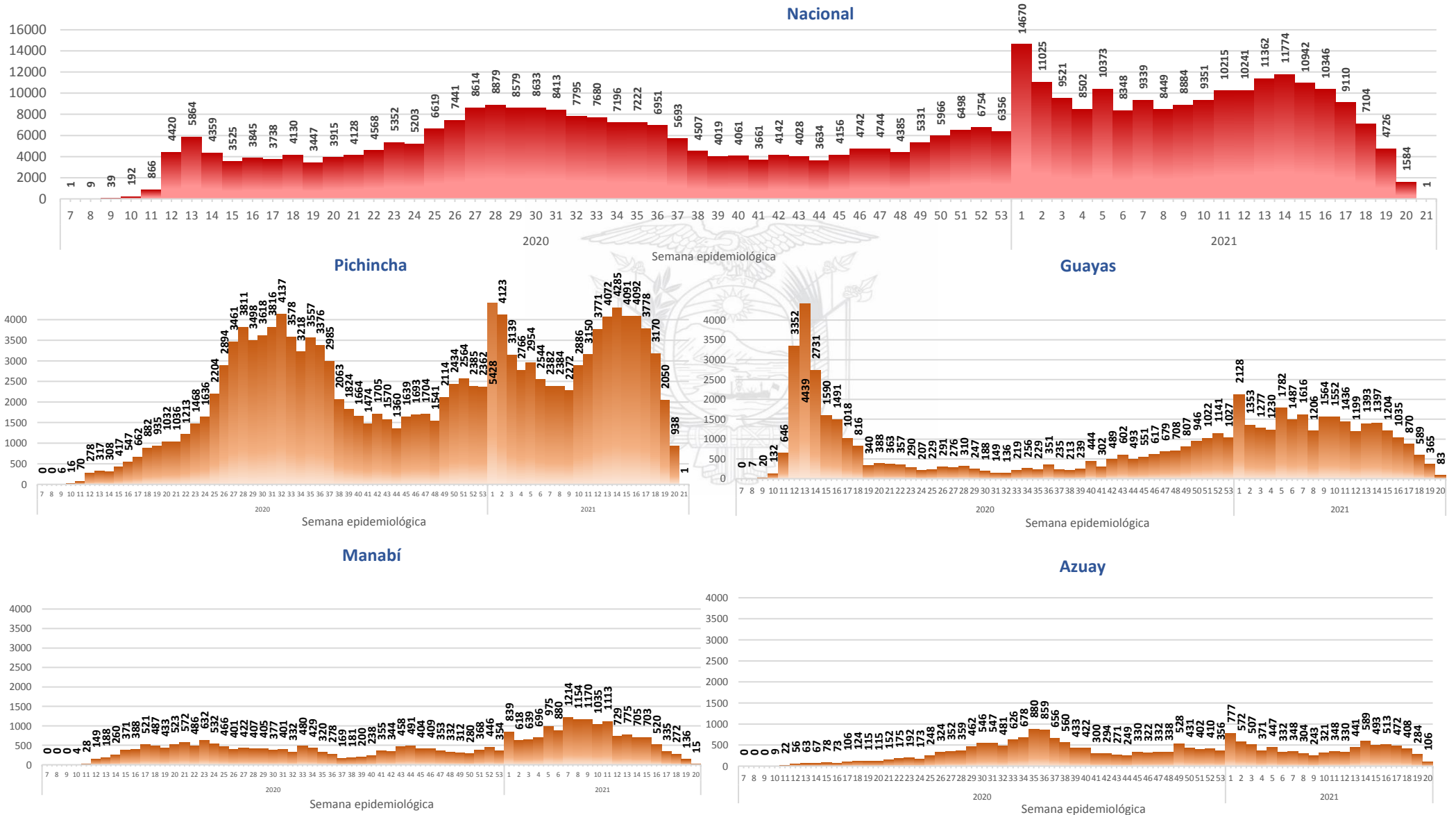
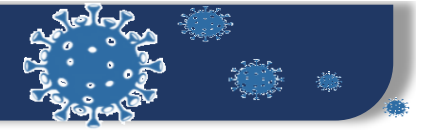

Curva epidémica casos confirmados Covid-19 nos permite conocer la evolución de los casos confirmados con COVID-19 a lo largo de la pandemia, agrupados por semana epidemiológica, tomando en cuenta la fecha de inicio de síntomas.

Semana epidemiológica: Es un periodo de tiempo adoptado a nivel internacional; inicia en domingo y termina en sábado y nos permite analizar la evolución de las enfermedades o eventos, sujetos a vigilancia epidemiológica.

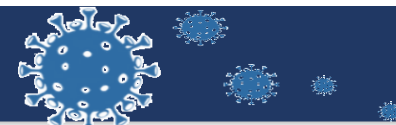

| Región Costa               |              |
|----------------------------|--------------|
| Provincia/Cantón           | Confirmado   |
| <b>El Oro</b>              | <b>20268</b> |
| Arenillas                  | 719          |
| Atahualpa                  | 370          |
| Balsas                     | 272          |
| Chilla                     | 24           |
| El Guabo                   | 570          |
| Huaquillas                 | 948          |
| Las Lajas                  | 79           |
| Machala                    | 9966         |
| Marcabellí                 | 177          |
| Pasaje                     | 1558         |
| Piñas                      | 1263         |
| Portovelo                  | 893          |
| Santa Rosa                 | 2339         |
| Zaruma                     | 1090         |
| <b>Esmeraldas</b>          | <b>8255</b>  |
| Atacames                   | 593          |
| Eloy Alfaro                | 388          |
| Esmeraldas                 | 4712         |
| Muisne                     | 213          |
| Quinindé                   | 1831         |
| Rioverde                   | 321          |
| San Lorenzo                | 197          |
| <b>Guayas</b>              | <b>56349</b> |
| Alfredo Baquerizo Moreno   | 140          |
| Balao                      | 273          |
| Balzar                     | 678          |
| Colimes                    | 239          |
| Crnel. Marcelino Maridueña | 83           |
| Daule                      | 1787         |
| Duran                      | 3195         |
| El Triunfo                 | 718          |
| Empalme                    | 1137         |
| Gral. Antonio Elizalde     | 503          |
| Guayaquil                  | 37535        |
| Isidro Ayora               | 122          |
| Lomas De Sargentillo       | 141          |
| Milagro                    | 3208         |
| Naranjal                   | 1300         |
| Naranjito                  | 431          |
| Nobol                      | 89           |
| Palestina                  | 129          |
| Pedro Carbo                | 845          |
| Playas                     | 525          |
| Salitre                    | 719          |
| Samborondón                | 1726         |
| San Jacinto De Yaguachi    | 538          |
| Santa Lucía                | 152          |
| Simón Bolívar              | 136          |
| <b>Los Ríos</b>            | <b>12078</b> |
| Baba                       | 334          |
| Babahoyo                   | 3677         |
| Buena Fe                   | 728          |
| Mocache                    | 144          |
| Montalvo                   | 475          |
| Palenque                   | 355          |
| Puebloviejo                | 334          |
| Quevedo                    | 2486         |
| Quinsaloma                 | 342          |
| Urdaneta                   | 488          |
| Valencia                   | 517          |
| Ventanas                   | 1312         |
| Vinces                     | 886          |

|                                       |               |
|---------------------------------------|---------------|
| <b>Manabí</b>                         | <b>30509</b>  |
| 24 De Mayo                            | 846           |
| Bolívar                               | 725           |
| Chone                                 | 3220          |
| El Carmen                             | 968           |
| Flavio Alfaro                         | 414           |
| Jama                                  | 192           |
| Jaramijó                              | 208           |
| Jipijapa                              | 1622          |
| Junín                                 | 455           |
| Manta                                 | 4034          |
| Montecristi                           | 752           |
| Olmedo                                | 413           |
| Paján                                 | 505           |
| Pedernales                            | 556           |
| Pichincha                             | 525           |
| Portoviejo                            | 10122         |
| Puerto López                          | 445           |
| Rocafuerte                            | 1342          |
| San Vicente                           | 306           |
| Santa Ana                             | 1014          |
| Sucre                                 | 1234          |
| Tosagua                               | 611           |
| <b>Santa Elena</b>                    | <b>4287</b>   |
| La Libertad                           | 1429          |
| Salinas                               | 1019          |
| Santa Elena                           | 1839          |
| <b>Santo Domingo De Los Tsáchilas</b> | <b>11112</b>  |
| La Concordia                          | 1251          |
| Santo Domingo                         | 9861          |
| <b>Total general</b>                  | <b>142858</b> |

| Región Sierra         |              |
|-----------------------|--------------|
| Provincia/Cantón      | Confirmado   |
| <b>Azuay</b>          | <b>22722</b> |
| Camilo Ponce Enríquez | 477          |
| Chordeleg             | 173          |
| Cuenca                | 17614        |
| El Pan                | 135          |
| Girón                 | 296          |
| Guachapala            | 230          |
| Gualaceo              | 943          |
| Nabón                 | 149          |
| Oña                   | 35           |
| Paute                 | 1081         |
| Pucara                | 112          |
| San Fernando          | 94           |
| Santa Isabel          | 762          |
| Sevilla De Oro        | 298          |
| Sígsig                | 323          |
| <b>Bolívar</b>        | <b>6388</b>  |
| Caluma                | 861          |
| Chillanes             | 460          |
| Chimbo                | 425          |
| Echeandía             | 889          |
| Guaranda              | 2587         |
| Las Naves             | 406          |
| San Miguel            | 760          |

|                          |               |
|--------------------------|---------------|
| <b>Cañar</b>             | <b>5528</b>   |
| Azogues                  | 2724          |
| Biblián                  | 332           |
| Cañar                    | 1064          |
| Déleg                    | 74            |
| El Tambo                 | 311           |
| La Troncal               | 971           |
| Suscal                   | 52            |
| <b>Carchi</b>            | <b>7752</b>   |
| Bolívar                  | 557           |
| Espejo                   | 679           |
| Mira                     | 690           |
| Montufar                 | 1274          |
| San Pedro De Huaca       | 498           |
| Tulcán                   | 4054          |
| <b>Chimborazo</b>        | <b>7729</b>   |
| Alausi                   | 576           |
| Chambo                   | 145           |
| Chunchi                  | 226           |
| Colta                    | 282           |
| Cumandá                  | 315           |
| Guamote                  | 153           |
| Guano                    | 501           |
| Pallatanga               | 147           |
| Penipe                   | 125           |
| Riobamba                 | 5259          |
| <b>Cotopaxi</b>          | <b>10991</b>  |
| La Mana                  | 568           |
| Latacunga                | 4970          |
| Pangua                   | 324           |
| Pujilí                   | 1253          |
| Salcedo                  | 2727          |
| Saquisilí                | 732           |
| Sigchos                  | 417           |
| <b>Imbabura</b>          | <b>13472</b>  |
| Antonio Ante             | 1457          |
| Cotacachi                | 1452          |
| Ibarra                   | 7041          |
| Otavalo                  | 2630          |
| Pimampiro                | 366           |
| San Miguel De Urququí    | 526           |
| <b>Loja</b>              | <b>15846</b>  |
| Calvas                   | 628           |
| Catamayo                 | 623           |
| Célica                   | 275           |
| Chaguarpamba             | 70            |
| Espíndola                | 256           |
| Gonzanama                | 180           |
| Loja                     | 10985         |
| Macara                   | 914           |
| Olmedo                   | 48            |
| Paltas                   | 700           |
| Pindal                   | 154           |
| Puyango                  | 167           |
| Quilanga                 | 76            |
| Saraguro                 | 475           |
| Sozoranga                | 92            |
| Zapotillo                | 203           |
| <b>Pichincha</b>         | <b>149348</b> |
| Cayambe                  | 1535          |
| Mejía                    | 3205          |
| Pedro Moncayo            | 372           |
| Pedro Vicente Maldonado  | 354           |
| Puerto Quito             | 368           |
| Quito                    | 137966        |
| Rumiñahui                | 4976          |
| San Miguel De Los Bancos | 572           |

|                      |               |
|----------------------|---------------|
| <b>Tungurahua</b>    | <b>13191</b>  |
| Ambato               | 9463          |
| Baños De Agua Santa  | 1306          |
| Cevallos             | 113           |
| Mocha                | 71            |
| Patate               | 306           |
| Quero                | 181           |
| San Pedro De Pelileo | 1248          |
| Santiago De Pillaro  | 400           |
| Tisaleo              | 103           |
| <b>Total General</b> | <b>252967</b> |

| Región Amazónica            |              |
|-----------------------------|--------------|
| Provincia/Cantón            | Confirmado   |
| <b>Morona Santiago</b>      | <b>5602</b>  |
| Gualaquiza                  | 928          |
| Huamboya                    | 91           |
| Limón Indanza               | 317          |
| Logroño                     | 151          |
| Morona                      | 2321         |
| Pablo Sexto                 | 77           |
| Palora                      | 377          |
| San Juan Bosco              | 93           |
| Santiago                    | 275          |
| Sucúa                       | 690          |
| Taisha                      | 212          |
| Tiwintza                    | 70           |
| <b>Napo</b>                 | <b>3145</b>  |
| Archidona                   | 392          |
| Carlos Julio Arosemena Tola | 39           |
| El Chaco                    | 452          |
| Quijos                      | 346          |
| Tena                        | 1916         |
| <b>Orellana</b>             | <b>3152</b>  |
| Aguarico                    | 385          |
| La Joya De Los Sachas       | 560          |
| Loreto                      | 117          |
| Orellana                    | 2090         |
| <b>Pastaza</b>              | <b>3149</b>  |
| Arajuno                     | 130          |
| Mera                        | 743          |
| Pastaza                     | 2135         |
| Santa Clara                 | 141          |
| <b>Sucumbios</b>            | <b>5095</b>  |
| Cascales                    | 246          |
| Cuyabeno                    | 268          |
| Gonzalo Pizarro             | 282          |
| Lago Agrio                  | 2763         |
| Putumayo                    | 220          |
| Shushufindi                 | 1174         |
| Sucumbios                   | 142          |
| <b>Zamora Chinchipe</b>     | <b>2762</b>  |
| Centinela Del Cóndor        | 199          |
| Chinchipe                   | 374          |
| El Pangui                   | 269          |
| Nangaritza                  | 69           |
| Palanda                     | 132          |
| Paquisha                    | 102          |
| Yacuambi                    | 102          |
| Yantzaza                    | 642          |
| Zamora                      | 873          |
| <b>Total General</b>        | <b>22905</b> |

| Región Insular       |             |
|----------------------|-------------|
| Provincia/Cantón     | Confirmado  |
| <b>Galápagos</b>     | <b>1437</b> |
| Isabela              | 346         |
| San Cristóbal        | 280         |
| Santa Cruz           | 811         |
| <b>Total general</b> | <b>1437</b> |