

426.037

Casos confirmados con pruebas PCR



375.151

*Pacientes recuperados



Se han tomado **1.422.753** muestras para RT-PCR.

Este indicador, de actualización diaria, reporta el número acumulado de las muestras tomadas para la realización de la prueba RT-PCR en los laboratorios autorizados en Ecuador. Cabe indicar que puede existir más de una muestra por persona durante el proceso diagnóstico.

| Provincia | Confirmados por RT-PCR | Fallecidos confirmados por RT-PCR | Fallecidos probables |
|------------------------|------------------------|-----------------------------------|----------------------|
| Azuay | 23.088 | 487 | 39 |
| Bolívar | 6.477 | 106 | 23 |
| Carchi | 7.933 | 266 | 3 |
| Cañar | 5.601 | 133 | 15 |
| Chimborazo | 7.843 | 518 | 135 |
| Cotopaxi | 11.086 | 506 | 114 |
| El Oro | 20.533 | 1.041 | 251 |
| Esmeraldas | 8.311 | 379 | 83 |
| Galápagos | 1.441 | 10 | 10 |
| Guayas | 57.335 | 2.642 | 1.891 |
| Imbabura | 13.776 | 394 | 26 |
| Loja | 16.151 | 540 | 147 |
| Los Ríos | 12.200 | 471 | 381 |
| Manabí | 30.770 | 2.427 | 1.172 |
| Morona Santiago | 5.688 | 57 | 7 |
| Napo | 3.201 | 104 | 4 |
| Orellana | 3.210 | 83 | 22 |
| Pastaza | 3.165 | 84 | 19 |
| Pichincha | 151.432 | 3.028 | 368 |
| Santa Elena | 4.313 | 417 | 281 |
| Sto. Domingo Tsáchilas | 11.187 | 664 | 141 |
| Sucumbíos | 5.169 | 171 | 7 |
| Tungurahua | 13.345 | 469 | 335 |
| Zamora Chinchipe | 2.782 | 94 | 7 |
| Total | 426.037 | 15.091 | 5.481 |

A fin de facilitar la lectura del indicador "casos fallecidos" y proporcionar la información desagregada por provincias se desglosa el número de fallecidos con Covid-19 confirmados por una prueba RT-PCR y los fallecidos probables con Covid-19.



*Detalle de fallecidos

| Confirmados | Probables | Total |
|-------------|-----------|--------|
| 15.091 | 5.481 | 20.572 |

*Fallecidos por Covid-19: corresponde a los fallecidos confirmados con una prueba RT-PCR positiva, fallecidos probables que son las personas con síntomas, otras pruebas de laboratorio o imagen relacionados a Covid-19, sin una prueba RT-PCR.



943.725

Total casos descartados



44.893

Casos con alta hospitalaria



962

Hospitalizados estables



504

Hospitalizados pronóstico reservado



| Llamadas 171, relacionadas a Covid 19 | Teleconsulta | Atenciones en establecimientos de salud MSP | Seguimiento telefónico | Seguimiento en domicilio |
|---------------------------------------|--------------|---------------------------------------------|------------------------|--------------------------|
| 2.054.056 | 138.164 | 27.402 | 476.458 | 132.527 |

- Llamadas al 171 relacionadas a Covid-19: número de llamadas (acumuladas) atendidas por la plataforma 171 relacionadas a Covid-19.
- Teleconsulta: ciudadanos atendidos a través del APP SALUDEc y por un médico del 171.
- Atenciones en establecimientos de salud del MSP: citas agendadas a través del 171 en establecimientos del primer nivel de atención.
- Seguimiento telefónico: llamadas a pacientes con diagnóstico confirmado, seguidos vía telefónica en primer nivel, por un profesional del MSP.
- Seguimiento en domicilio: visitas domiciliarias a pacientes con diagnóstico confirmado, desde el primer nivel de atención, por un profesional del MSP.

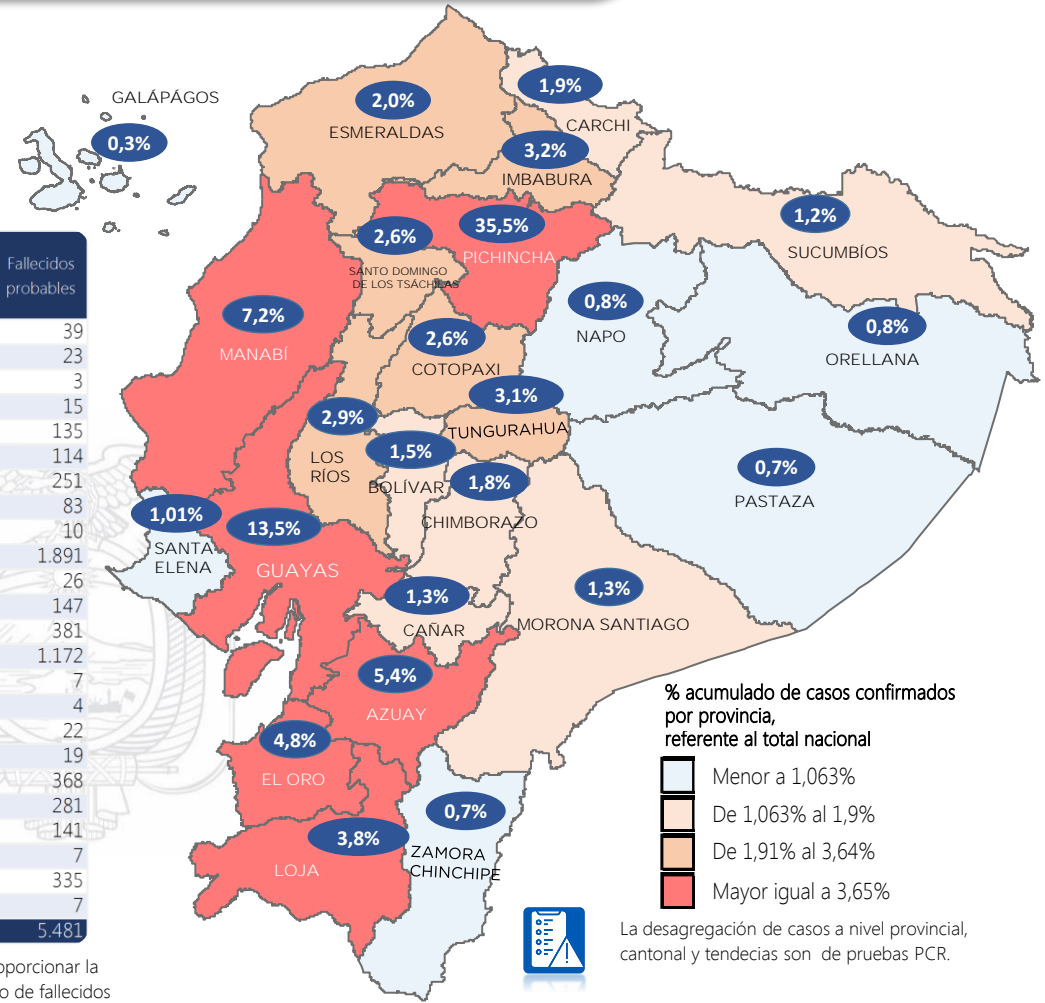

Casos confirmados por grupo etario

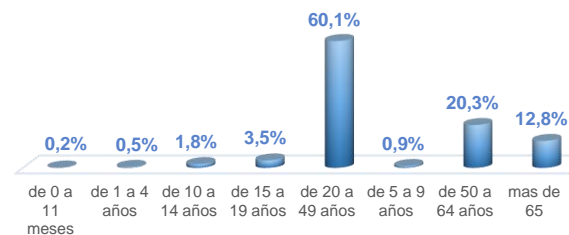

Casos confirmados por sexo

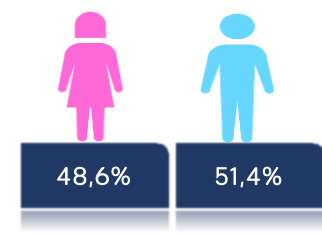

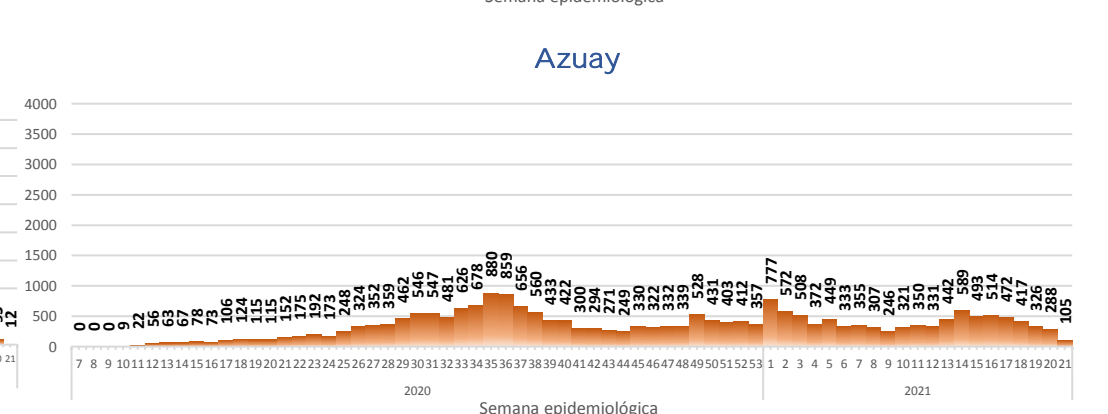
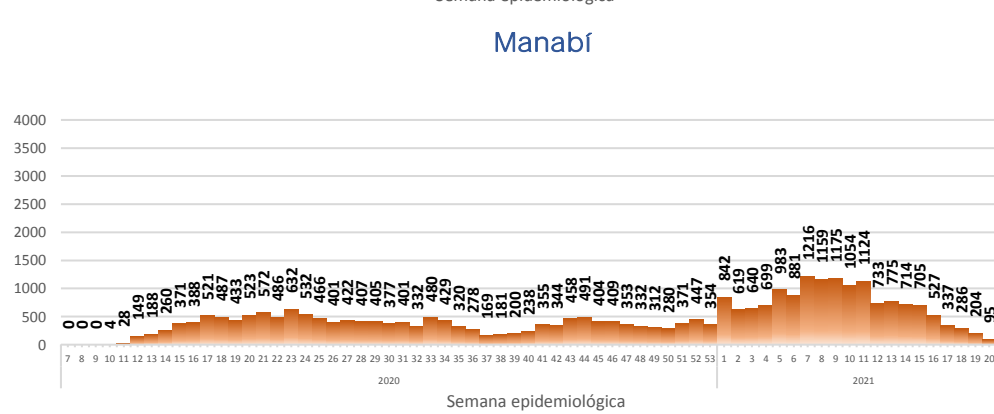
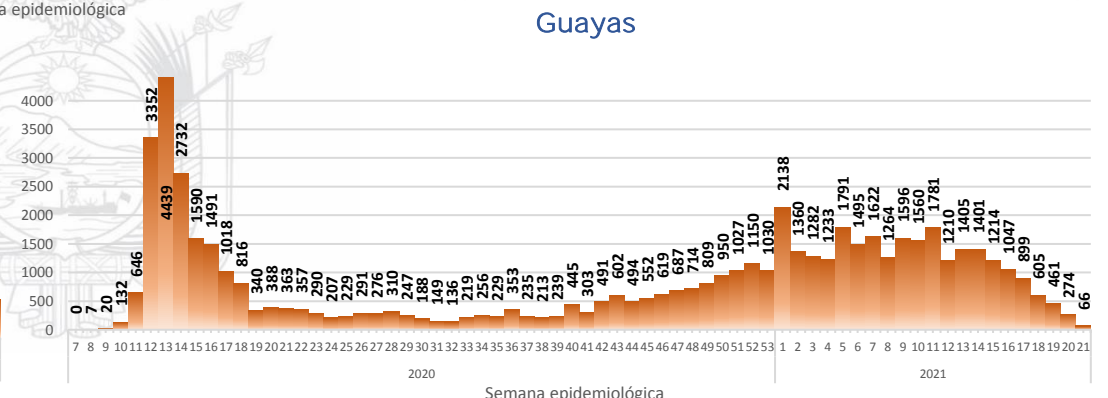
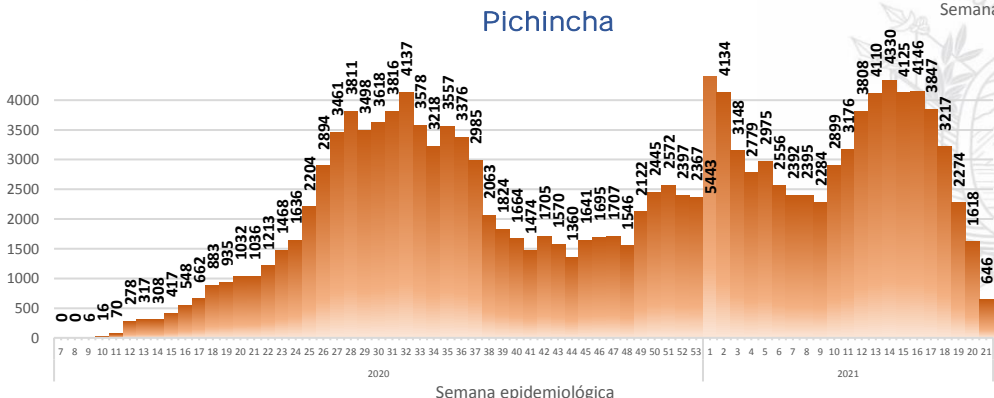
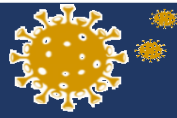

Curva epidémica casos confirmados Covid-19 nos permite conocer la evolución de los casos confirmados con COVID-19 a lo largo de la pandemia, agrupados por semana epidemiológica, tomando en cuenta la fecha de inicio de síntomas.
 Semana epidemiológica: Es un periodo de tiempo adoptado a nivel internacional; inicia en domingo y termina en sábado y nos permite analizar la evolución de las enfermedades o eventos, sujetos a vigilancia epidemiológica.

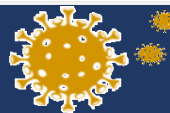

Región Costa

| Provincia/Cantón | Confirmado |
|----------------------------|--------------|
| El Oro | 20533 |
| Arenillas | 728 |
| Atahualpa | 370 |
| Balsas | 272 |
| Chilla | 24 |
| El Guabo | 585 |
| Huacquilas | 968 |
| Las Lajas | 80 |
| Machala | 10075 |
| Marcabellí | 178 |
| Pasaje | 1587 |
| Piñas | 1301 |
| Portovelo | 902 |
| Santa Rosa | 2362 |
| Zaruma | 1101 |
| Esmeraldas | 8311 |
| Atacames | 595 |
| Eloy Alfaro | 391 |
| Esmeraldas | 4739 |
| Muisne | 214 |
| Quinindé | 1841 |
| Rioverde | 325 |
| San Lorenzo | 206 |
| Guayas | 57335 |
| Alfredo Baquerizo Moreno | 144 |
| Balao | 278 |
| Balzar | 683 |
| Colimes | 239 |
| Crncl. Marcelino Maridueña | 83 |
| Daule | 1809 |
| Duran | 3232 |
| El Triunfo | 730 |
| Empalme | 1152 |
| Gral. Antonio Elizalde | 507 |
| Guayaquil | 38245 |
| Isidro Ayora | 125 |
| Lomas De Sargentillo | 142 |
| Milagro | 3260 |
| Naranjal | 1322 |
| Naranjito | 444 |
| Nobol | 90 |
| Palestina | 129 |
| Pedro Carbo | 864 |
| Playas | 528 |
| Salitre | 735 |
| Samborondón | 1756 |
| San Jacinto De Yaguachi | 543 |
| Santa Lucía | 152 |
| Simón Bolívar | 143 |
| Los Ríos | 12200 |
| Baba | 338 |
| Babahoyo | 3698 |
| Buena Fe | 737 |
| Mocache | 146 |
| Montalvo | 478 |
| Palenque | 367 |
| Pueblo Viejo | 336 |
| Quevedo | 2506 |
| Quinsaloma | 343 |
| Urdaneta | 496 |
| Valencia | 524 |
| Ventanas | 1326 |
| Vinces | 905 |

| Provincia/Cantón | Confirmado |
|---------------------------------|---------------|
| Manabí | 30770 |
| 24 De Mayo | 855 |
| Bolívar | 728 |
| Chone | 3243 |
| El Carmen | 976 |
| Flavio Alfaro | 417 |
| Jama | 195 |
| Jaramijó | 208 |
| Jipijapa | 1634 |
| Junín | 459 |
| Manta | 4094 |
| Montecristi | 758 |
| Olmedo | 417 |
| Paján | 507 |
| Pedernales | 566 |
| Pichincha | 528 |
| Portoviejo | 10185 |
| Puerto López | 449 |
| Rocafuerte | 1350 |
| San Vicente | 311 |
| Santa Ana | 1023 |
| Sucre | 1248 |
| Tosagua | 619 |
| Santa Elena | 4313 |
| La Libertad | 1434 |
| Salinas | 1031 |
| Santa Elena | 1848 |
| S. Dom. De Los Tsáchilas | 11187 |
| La Concordia | 1259 |
| Santo Domingo | 9928 |
| Total general | 144649 |

Región Sierra

| Provincia/Cantón | Confirmado |
|-----------------------|--------------|
| Azuay | 23088 |
| Camilo Ponce Enríquez | 482 |
| Chordeleg | 174 |
| Cuenca | 17877 |
| El Pan | 136 |
| Girón | 302 |
| Guachapala | 233 |
| Gualaceo | 955 |
| Nabón | 159 |
| Oña | 35 |
| Paute | 1102 |
| Pucara | 115 |
| San Fernando | 95 |
| Santa Isabel | 791 |
| Sevilla De Oro | 302 |
| Sígsig | 330 |
| Bolívar | 6477 |
| Caluma | 879 |
| Chillanes | 471 |
| Chimbo | 431 |
| Echeandía | 905 |
| Guaranda | 2608 |
| Las Navas | 409 |
| San Miguel | 774 |

| Provincia/Cantón | Confirmado |
|--------------------------|---------------|
| Cañar | 5601 |
| Azogues | 2754 |
| Biblián | 338 |
| Cañar | 1074 |
| Déleg | 77 |
| El Tambo | 316 |
| La Troncal | 990 |
| Suscal | 52 |
| Carchi | 7933 |
| Bolívar | 570 |
| Espejo | 684 |
| Mira | 700 |
| Montufar | 1309 |
| San Pedro De Huaca | 507 |
| Tulcán | 4163 |
| Chimborazo | 7843 |
| Alausi | 583 |
| Chambo | 146 |
| Chunchi | 226 |
| Colta | 285 |
| Cumandá | 320 |
| Guamote | 158 |
| Guano | 519 |
| Pallatanga | 150 |
| Penipe | 127 |
| Riobamba | 5329 |
| Cotopaxi | 11086 |
| La Mana | 570 |
| Latacunga | 5014 |
| Pangua | 325 |
| Pujilí | 1262 |
| Salcedo | 2755 |
| Saquisilí | 742 |
| Sigchos | 418 |
| Imbabura | 13776 |
| Antonio Ante | 1494 |
| Cotacachi | 1469 |
| Ibarra | 7227 |
| Otavalo | 2669 |
| Pimampiro | 386 |
| San Miguel De Urququí | 531 |
| Loja | 16151 |
| Calvas | 633 |
| Catamayo | 645 |
| Célica | 277 |
| Chaguarpamba | 72 |
| Espíndola | 263 |
| Gonzanama | 186 |
| Loja | 11123 |
| Macara | 957 |
| Olmedo | 50 |
| Paltas | 737 |
| Pindal | 155 |
| Puyango | 171 |
| Quilanga | 82 |
| Saraguro | 490 |
| Sozoranga | 95 |
| Zapotillo | 215 |
| Pichincha | 151432 |
| Cayambe | 1549 |
| Mejía | 3276 |
| Pedro Moncayo | 376 |
| Pedro Vicente Maldonado | 364 |
| Puerto Quito | 376 |
| Quito | 139857 |
| Rumiñahui | 5052 |
| San Miguel De Los Bancos | 582 |

| Provincia/Cantón | Confirmado |
|----------------------|---------------|
| Tungurahua | 13345 |
| Ambato | 9577 |
| Baños De Agua Santa | 1311 |
| Cevallos | 114 |
| Mocha | 71 |
| Patate | 311 |
| Quero | 182 |
| San Pedro De Pelileo | 1262 |
| Santiago De Pillaro | 411 |
| Tisaleo | 106 |
| Total General | 256732 |

Región Amazónica

| Provincia/Cantón | Confirmado |
|-----------------------------|--------------|
| Morona Santiago | 5688 |
| Gualaquiza | 932 |
| Huamboya | 92 |
| Limón Indanza | 320 |
| Logroño | 151 |
| Morona | 2376 |
| Pablo Sexto | 77 |
| Palora | 377 |
| San Juan Bosco | 98 |
| Santiago | 279 |
| Sucúa | 702 |
| Taisha | 213 |
| Tiwintza | 71 |
| Napo | 3201 |
| Archidona | 394 |
| Carlos Julio Arosemena Tola | 39 |
| El Chaco | 463 |
| Quijos | 349 |
| Tena | 1956 |
| Orellana | 3210 |
| Aguarico | 409 |
| La Joya De Los Sachas | 568 |
| Loreto | 119 |
| Orellana | 2114 |
| Pastaza | 3165 |
| Arajuno | 130 |
| Mera | 747 |
| Pastaza | 2147 |
| Santa Clara | 141 |
| Sucumbios | 5169 |
| Cascales | 250 |
| Cuyabeno | 268 |
| Gonzalo Pizarro | 286 |
| Lago Agrio | 2791 |
| Putumayo | 236 |
| Shushufindi | 1194 |
| Sucumbios | 144 |
| Zamora Chinchipe | 2782 |
| Centinela Del Cóndor | 204 |
| Chinchipe | 375 |
| El Pangui | 272 |
| Nangaritza | 70 |
| Palanda | 134 |
| Paquisha | 102 |
| Yacuambi | 103 |
| Yantzaza | 649 |
| Zamora | 873 |
| Total General | 23215 |

Región Insular

| Provincia/Cantón | Confirmado |
|----------------------|-------------|
| Galápagos | 1441 |
| Isabela | 346 |
| San Cristóbal | 281 |
| Santa Cruz | 814 |
| Total general | 1441 |