



# Informe de Situación COVID-19 Ecuador

Fecha y Hora de actualización: martes, 04 de mayo de 2021 - 16:50:21



Fuente Oficial: Comité de Operaciones de Emergencia Nacional

Informe No.

073

## 1. Identificación de la situación epidemiológica



Localización:	Nivel nacional
Fecha de inicio de situación peligrosa:	Desde el 29 de febrero de 2020 hasta la actualidad
Descripción de la situación:	El Ministerio de Salud Pública en coordinación con la OMS, ha trabajado en el seguimiento a la enfermedad desde que se emitió la alerta mundial. El 29 de febrero de 2020 se confirmó el primer caso de esta enfermedad en el Ecuador. Se activó el COE Nacional para la coordinación de la emergencia.

## 2. Situación actual

Mediante decreto ejecutivo N° 1291 el Presidente de la República **declaró Estado de Excepción desde las 20:00 del 23 de abril del 2021 hasta las 23:59 el 20 de mayo del 2021 por calamidad pública** en las provincias de Azuay, Imbabura, Loja, Manabí, Santo Domingo de los Tsáchilas, Guayas, Pichincha, Los Ríos, Esmeraldas, Santa Elena, Tungurahua, Carchi, Cotopaxi, Zamora Chinchipe, El Oro, y Sucumbios, por el contagio acelerado y afectación a grupos de atención prioritaria que producen las nuevas variantes de la COVID, y por la conmoción social, en las mismas provincias debido a la situación del sistema de salud y desabastecimiento de medicamentos e insumos médicos necesarios para la atención emergente de la enfermedad, a consecuencia de agravamiento de la pandemia en (<https://drive.google.com/file/d/1lhb8OnkYWJmWI8HKI5Yb3Rt-laPAIX59/view>)

### Resoluciones del último COE Nacional del 29 de abril del 2021:

El COE Nacional, en sesión permanente del jueves 29 de abril de 2021, por unanimidad de los miembros plenos, resolvió:

1. Autorizar la realización de entrenamientos deportivos y competencias de alto rendimiento y profesional, sin la presencia de público en los escenarios deportivos y en apego a los protocolos de bioseguridad aprobados.

En el siguiente enlace se detalla todas las resoluciones del COE Nacional: <https://www.gestionderiesgos.gob.ec/resoluciones-coe/>

## 3. Resumen de cifras de afectaciones por COVID-19

Se ha tomado 1'307.198 muestras para COVID-19 de pruebas RT-PCR.

	Pacientes recuperados	Casos con Alta Hospitalaria	Casos Descartados	Casos Confirmados	No. de Fallecidos
<b>Totales:</b>	<b>329.582</b>	<b>40.991</b>	<b>862.399</b>	<b>391.242</b>	<b>13.688</b>

Fuente: Ministerio de Salud Pública

Fecha y hora de corte: 04/05/2021 08:00

- Los pacientes confirmados y los contactos de los mismos; cuentan con vigilancia epidemiológica y control médico por parte de funcionarios del Ministerio de Salud Pública.
- Las condiciones de los casos de COVID-19 que se encuentran hospitalizados son:
  - 1.436 hospitalizados estables.
  - 614 hospitalizados con pronóstico reservado.
- Adicional, hasta fecha se registran **5.175 fallecidos probables** por COVID-19 a nivel nacional.

## 4. Resumen de cifras de atención ante la emergencia

- Llamadas de emergencia atendidas



	Tipo	Cantidad
LÍNEA 171	Total llamadas de tipo COVID	1'775.204
	Derivadas a médicos	136.552
	Para atención especial	26.483
ECU 911	Llamadas de Alertas relacionadas con el código ESPII	57.085
	Alertas de video vigilancia por aglomeraciones y/o concentraciones de personas	132.545
	Llamadas por aglomeraciones y/o concentraciones de personas	89.225
	Alertas relacionadas con toque de queda	116.184
	Alertas relacionadas con levantamiento de cadáveres	27.156

- Asistencia Social



Institución que entrega	Tipo de asistencia	Total entregado
MIES	Bonos de protección familiar	1.427.031
	Kit de asistencia humanitaria	1.860.911
MINEDUC	Kit de alimentación escolar	1.234.775
MPCEIP	Donaciones entregadas	300.551



# Informe de Situación COVID-19 Ecuador

Fecha y Hora de actualización: martes, 04 de mayo de 2021 - 16:50:21



Fuente Oficial: Comité de Operaciones de Emergencia Nacional

Institución que entrega	Tipo de asistencia	Total entregado
IEPS*		168.011
MAG		41.626
CRUZ ROJA ECUATORIANA	Asistencia Humanitaria detallada CRE: <a href="https://app.powerbi.com/view?r=eyJrjoiODU4NDM2ZDMtODhiZC00YjBk2ODktZDg0MDkzMzQ3IiwidCI6jM5NjYzMzc1LWkxNzQtNDQyYS05MWUwLWNmZGQ1OWY0OVRiMjIiLCJmIjoiR9">https://app.powerbi.com/view?r=eyJrjoiODU4NDM2ZDMtODhiZC00YjBk2ODktZDg0MDkzMzQ3IiwidCI6jM5NjYzMzc1LWkxNzQtNDQyYS05MWUwLWNmZGQ1OWY0OVRiMjIiLCJmIjoiR9</a>	
SENAGUA	Sachet purificadores de agua (10 litros) entregados	283.440
	Hipoclorito de calcio al 70% kg	16.207
	Distribución de agua en tanqueros m3	6.912
DEVIF	N° de casos de violencia intrafamiliar atendidos por llamadas de auxilio Ecu-911 y 1800 DELITO	7.011
	# Coordinaciones de medidas de protección con Juntas Cantonales, Tenencias y Jefaturas Políticas	3.235
	# Coordinación con Casas de acogida para el ingreso a víctimas de violencia intrafamiliar	114
	Red implantadas mediante chats institucionales para la atención a víctimas de violencia intrafamiliar	140
DINAPEN	Número de casos de vulneración de derechos a niños, niñas y adolescentes afectados por la emergencia.	2.305
	Número de NNA que ingresan a Ecuador en vuelos humanitarios.	1.444
	Número de NNA ingresados a casa de acogida por la emergencia sanitaria (Cuando intervenga DINAPEN).	9
	Número de NNA entregados a familia ampliada por la emergencia sanitaria (Cuando intervenga DINAPEN).	15

\*Incluye como una unidad la donación de \$ 1.000.195 entregados a la Cooperativa de Ahorro y Crédito Jardín Azuayo para otorgar créditos dirigidos a los emprendedores.

**SNGRE:** Ha realizado transferencias de bienes con la finalidad de atender las necesidades relacionadas a la emergencia sanitaria Covid-19, en el siguiente enlace se detalla las donaciones realizado por el SNGRE:

<https://docs.google.com/spreadsheets/d/e/2PACX-vTgSueLYSrug4gXfXO2Gh8Ye7Q5gHXk54ovPROw5IqSVDL1rMZJ2mmkKquUTEudENVXUedDK5sopxHs/pubhtml?gid=0&single=true>

## Donaciones y soporte especializado recibido de otros países y organismos internacionales

Se ha recibido asistencia de: Alemania, Arabia Saudita, Argentina, Australia, Austria, Bélgica, BID, Brasil, CAF, CAN, Canadá, CATAR, Chile, China, Colombia, Corea del Sur, CTBTO, Emiratos Árabes Unidos, España, Estados Unidos, Finlandia, Francia, Hong Kong, India, Israel, Italia, Japón, México, Movimiento de la Cruz Roja Media Luna Roja, Noruega, OEA, Oficina Comercial De Taipei, Países Bajos, Panamá, Perú, Reino Unido, Rusia, Singapur, Sistema de Naciones Unidas, Suiza, Turquía, la Unión Europea, USAID, UNICEF, Vaticano y Venezuela.

En el siguiente enlace podrá encontrar el detalle de asistencia recibida:

[http://app.cancilleria.gob.ec/cooperacion\\_covid19/frontEnd/principal.php#](http://app.cancilleria.gob.ec/cooperacion_covid19/frontEnd/principal.php#)

- **Activación de Alojamientos Temporales e infraestructuras para atención de la emergencia**



Alojamientos Temporales Activos	Cantidad
Para personas en situación de la Calle	13
Para Personas en situación de emergencia	11

## Infraestructuras acondicionadas para atender la emergencia

Activado para:	Infraestructura de:	
	Secretaría del Deporte	MINEDUC
Descanso médico	6	3
Centros APO	19	-
Centros de acopio	6	2
Alojamiento de FFAA	-	-
Centro de operaciones de apoyo de la Policía	-	-
Hospital temporal	-	-
Alojamiento temporal para personas con COVID	-	1
extensión Hospitalaria	-	-
Alojamiento de Vehículos Retenidos	-	1
Alojamientos Temporales para personas particulares	-	-
Alojamiento temporal para personas de calle	-	2
<b>Total</b>	<b>31</b>	<b>9*</b>

\* Actualmente 22 instituciones educativas han sido devueltas y 9 se encuentran en calidad de préstamo.

- **Alertas de Seguridad**



SECTOR	Alertas	Cantidad
EDUCACIÓN	Instituciones Educativas Robadas	379



# Informe de Situación COVID-19 Ecuador

Fecha y Hora de actualización: martes, 04 de mayo de 2021 - 16:50:21

Fuente Oficial: Comité de Operaciones de Emergencia Nacional

MDG	Establecimientos clausurados entre Intendencia y Comisarías de Policía	2.766
	Eventos públicos suspendidos entre Intendencia y Comisarías de Policía	8.861
	Número de personas con 1 sanción en cumplimiento al acuerdo Ministerial 002- 2020 por el SIIPNE 3W*	139.054
	Número de personas con 2 sanciones en cumplimiento al acuerdo Ministerial 002- 2020 por el SIIPNE 3W*	13.543
	Número de personas con 3 sanción (DETENIDOS) en cumplimiento al Ac Minist 002-2020 registrados por el SIIPNE 3W*	941
	Retención de vehículos de quienes incumplen restricción vehicular o toque de queda *	22.049

\*Reporte de actividades de PNE- MDG hasta el 14/09/2020

## Operativos y monitoreo de control



Institución que ejecuta	Tipo de operativos/monitoreo	Cantidad
MAG	Número de monitoreo realizados a mercados mayoristas	20.017
	Número de monitoreo realizados a mercados minoristas	75.432
	Número de monitoreo de ferias libres	4.134
	Número de monitoreo de supermercados	49.349
	Número de monitoreo de mega tiendas	2.462
	Número de monitoreo de minimarkets o tiendas de barrio	15.100
	Otros (puestos provisionales monitoreados)	4.423
MDG	Operativos de control realizados entre intendencia y comisarías de policía	157.175
	Establecimientos controlados	850.463
ARCSA	Operativos de control en farmacias en establecimientos ARCSA	17.390

Adicional, desde el final del estado se excepción(13/09/2020) Policía Nacional realiza operativos donde se registra:

Institución que ejecuta	Tipo de operativos/monitoreo	Cantidad
PPNN	Número de operativos de distanciamiento social	22.727
	Número de operativos de perifoneo de medidas preventivas	6.454
	Número de operativos conjuntos con las Fuerzas Armadas	112.861
	Número de operativos de control y retiro de libradores en espacio público	76.173
	Número de operativos de control de actividades no autorizadas	790
	Detenidos por escándalo público	579

## Operaciones financieras



	Operación	Cantidad
BAN ECUADOR	Operaciones de crédito entregadas	91.201,00
	Monto en USD	422,5 millones
	Operaciones de deudas refinanciadas	42.415,00
	Monto en USD	282,824.8 miles
CFN	Operaciones de crédito entregadas	5.741,00
	Monto en USD	273,68 millones
	Operaciones de deudas refinanciadas	45,00
	Monto en USD	52,72 millones

## Asesorías, capacitaciones y soporte al sector productivo



Institución que brinda	Tipo	Cantidad
MPCEIP	Asesoría a empresas	1.443
	Asesorías a unidades productivas artesanales, MIPYMES	18.806
IEPS	Personas capacitadas en cursos On line	21.584
MAG	Canastas comercializadas mediante agro tienda	43.799
MINTUR	Número de turistas extranjeros asistidos	7.820
	Numero de ecuatorianos retornados asistidos	49.316
MDT	Numero de teletrabajadores emergentes a nivel nacional servidores públicos	286.401
	Numero de teletrabajadores emergentes a nivel nacional sector privado	166.518

## Traslados de personas



Institución responsable	Tipo de traslado	Cantidad
MREMH	Ecuatorianos que han retornado al país	13.937
	Extranjeros que han salido en vuelos humanitarios	14.639
ANT	Traslados logísticos de vuelos humanitarios	334
	Número de personas trasladadas( # de pasajeros )	10.846
PMU	Personas trasladadas que cumplieron apo (apoyo del estado)	1.321
	Personas trasladadas que cumplieron apo (por sus propios)	4.270

## 5. Acciones de respuesta del Sistema Nacional Descentralizado de Gestión de Riesgos (SNDGR)

El Comité de Operaciones de Emergencias Nacional (COE-N) fue activado el 13 de marzo del 2020 en la Sala de Crisis del ECU911. Todas las Instituciones del Sistema Nacional Descentralizado de Gestión de Riesgos (SNDGR) han aplicado sus planes de contingencia y medidas de precaución ante la declaratoria de emergencia sanitaria. A continuación, se presenta las principales acciones realizadas por cada sector del SNDGR:



Fuente Oficial: Comité de Operaciones de Emergencia Nacional

## MTT1. – AGUA SEGURA SANEAMIENTO Y GESTIÓN DE RESIDUOS

- Por parte del MAAE se actualizaron los reportes de las cantidades de desechos sanitarios gestionados: a nivel nacional por los gestores de transporte y tratamiento de desechos sanitarios. Se continúa la coordinación con el MSP para elaborar el procedimiento de gestión de los desechos sanitarios generados del PLAN VACUNARSE 2021. Adicional coordinó con el cluster WASH COVID19, para retomar acciones en los servicios de agua potable y saneamiento durante la emergencia sanitaria.
- La Agencia de Regulación y Control del Agua, Realiza el control de calidad de agua (pH y cloro residual) en EPS en las diferentes provincias.
- AME socializó las resoluciones del COE Nacional y el estado de excepción a los GAD Municipales de las provincias en estado de excepción

## MTT 2.- SALUD Y ATENCIÓN PREHOSPITALARIA

- Coordinación interinstitucional para el seguimiento de casos Covid-19 y articulación en el sistema de Salud.
- El MSP se mantiene con las siguientes actividades:
  - Referencias, contra referencias y derivaciones de pacientes que requirieron hospitalización, cumpliendo el protocolo acudir a los hospitales habilitados de la PPNN y de la Red Pública Integral de Salud (RPIS).
  - Atención de salud hospitalaria y prehospitalaria a la población en general para todo tipo de patologías.
  - Referencias, contra referencias y derivaciones de pacientes que requirieron hospitalización, cumpliendo la normativa legal vigente.
  - Coordinación interinstitucional con Policía Nacional y las Fuerzas Armadas para la organización de la seguridad del transporte de la vacuna desde los bancos de vacuna hacia los centros de vacunación.
  - Vacunación a la población de mayores de 65 años, personas con más del 50% de discapacidad, profesionales de la salud del Sistema Nacional de Salud, educadores, servidores policiales y militares.
  - Coordinación con la Corporación Nacional de Telecomunicaciones para el agendamiento de las personas en el proceso de vacunación.
  - Realización de la evaluación INGRID-H en el Hospital Gineco Obstétrico Nueva Aurora Luz Elena Arismendi.
- Los Cuerpos de Bomberos de diferentes cantones apoyan en las acciones de respuesta para diferentes situaciones tales como: Transporte de personas, que requieren tratamientos hospitalarios desde su domicilio los centros de atención médica, Apoyo logístico a los GAD parroquiales a las áreas de inclusión social. Transporte de pacientes COVID – 19 positivos y sospechosos.
- Cruz Roja entrega de sangre y hemoderivados.
- IESS aumentó de número de camas en los hospitales básicos, generales y de especialidades, también realizó la apertura de salas en hospitales para atención a pacientes con la COVID-19. Realiza las referencias, contra referencias y derivaciones de pacientes que requirieron hospitalización, cumpliendo el protocolo acudir a los hospitales habilitados del IESS y de la Red Pública Integral de Salud (RPIS). Servicios de atención pre hospitalaria. Adicional inició el proceso de vacunación en los establecimientos de salud para la población afiliada.
- FF.AA realiza referencias, contra referencias y derivaciones de pacientes que requirieron hospitalización, cumpliendo el protocolo acudir a los hospitales habilitados del Sistema de Sanidad de Fuerzas Armadas y de la Red Pública Integral de Salud (RPIS). Coordinación con ISSFA para la necesidad de contar con pruebas moleculares para la COVID-19, con el fin de tamizar a los miembros de FFAA y sus asegurados en general, mediante convenios con laboratorios privados y la adquisición de kits. Elaboración de las estrategias que permitan extremar las medidas de bioseguridad y minimizar el riesgo de contagio en el personal militar, servidores públicos y su entorno familiar, en las actividades operativas, de entrenamiento, instrucción, capacitación, formación, perfeccionamiento, sanitarias y administrativas que se realicen en las unidades militares, institutos e instituciones dependientes de las Fuerzas Armadas, una vez finalizado el estado de excepción. Apoyo en la fase de vacunación a nivel nacional con infraestructura y la seguridad de las vacunas durante su traslado y en los centros de vacunación.
- PP.NN realiza las referencias, contra referencias y derivaciones de pacientes que requirieron hospitalización, cumpliendo el protocolo acudir a los hospitales habilitados de la PPNN y de la Red Pública Integral de Salud (RPIS).

## MTT 3.-SERVICIOS BÁSICOS ESENCIALES

- Los aeropuertos a nivel nacional se encuentran operativos, cumpliendo con los lineamientos y protocolos de ingreso al País para pasajeros internacionales, establecidos por el Ministerio de Salud Pública y aprobados por el COE Nacional.
- En la Red Vial Estatal, se continúa el monitoreo en relación a la erosión del río Coca en el sector de San Rafael, en coordinación con todos los sectores involucrados (Eléctrico, hidrocarburos, vial y otros), así como las acciones de mitigación de cada institución, en la zona del represamiento, especialmente por la época lluviosa.
- MTOP, desde la emisión del Decreto Ejecutivo No. 1291 de 21 de abril de 2021 emitido por la Presidencia de la República del Ecuador, el cual DECLARA estado de excepción, desde las 22h00 del 23 de abril de 2021 hasta las 23h59 del 20 de mayo de 2021; y, los días viernes, sábado y domingo, se aplica restricción de movilidad absoluta en el cual el toque de queda será ininterrumpido e iniciará a las 20h00 del día viernes y finalizará a las 05h00 del día lunes. Conforme la Resolución del COE Nacional de 13 de marzo de 2020, los únicos puntos de ingreso al país, por vía terrestre, habilitados para el paso de carga, mercadería y control migratorio conexas, son el CENAF de Rumichaca con la República de Colombia, y CEBAF de Huaquillas, con la República del Perú. A través de la Resolución del COE Nacional de 20 de mayo de 2020 se apertura el CEBAF de San Miguel en la Provincia de Sucumbíos para el cumplimiento de las actividades vinculadas a la industria hidrocarbúfera. (Ingreso de crudo colombiano a destino – OCP). Los centros de atención en frontera están operativos considerando el antecedente expuesto, en el ámbito de competencia de cada Entidad de Control en frontera quienes mantienen sus procesos, restricciones y medidas de bioseguridad



## Fuente Oficial: Comité de Operaciones de Emergencia Nacional

- El Mtop en cumplimiento con las medidas del COE-N emitidas del 21, 22, 26 y 28 de abril de 2021, se implementan las restricciones para las provincias de Azuay, Imbabura, Loja, Manabí, Santo Domingo de los Tsáchilas, Guayas, Pichincha, Los Ríos, Esmeraldas, Santa Elena, Tungurahua, Carchi, Cotopaxi, Zamora Chinchipe, El Oro y Sucumbíos de la siguiente manera:
  - Respecto al transporte de pasajeros:
  - Restricciones dentro del toque de queda:
    - Restricción de circulación vehicular para las modalidades de transporte comercial para las modalidades de transporte terrestre turístico, dentro del toque de queda que consta para los días viernes, sábado y domingo, el cual iniciará desde las 20h00 del día viernes y finalizará el día lunes a las 05h00, con excepción de los taxis, transporte escolar e institucional y carga liviana y mixta que se encuentren legalmente acreditados y el transporte de carga pesada que se acoge a las actividades Provisión de alimentos y bebidas, incluido transporte y comercialización, Provisión de medicinas, insumos médicos y sanitarios incluidos su transporte y comercialización y la cadena de construcción.
  - Restricciones fuera del toque de queda:
    - Libre circulación de vehículos privados sin restricción de placa;
    - Libre circulación de transporte público urbano, con aforo permitido del 50% de ocupación;
    - Los COE Nacional en coordinación de los COE's Cantonales regularán y articularán el control del aforo del transporte público cantonal, con un máximo del 50% de ocupación;
    - El transporte intra e interprovincial operará con un 75% de ocupación y reducirá al 50% sus frecuencias. Se permitirá la circulación de este tipo de transporte, fuera del horario del toque de queda hasta llegar a su destino para vehículos con rutas que tengan viajes nocturnos de más de 6 horas y siempre que partan de terminales terrestres antes del toque de queda.
    - Esta disposición aplicó también el feriado del sábado 01 de mayo de 2021, que se traslada al 30 de abril, debiéndose cumplir con el toque de queda Restricción de circulación para vehículos particulares en la Red Vial Estatal
- El sector eléctrico se encuentra operando al 100% en todos sus sistemas. Se han venido atendiendo todas las interrupciones de servicio eléctrico con las debidas precauciones emitidas por el Ministerio de Salud Pública, solventado todas las novedades presentadas en el Sistema de Distribución.
- ARCH moviliza vehículos de transporte de Combustibles y GLP sin novedad, realiza operativos sobre abastecimiento de combustibles y GLP, verifica el cumplimiento de los protocolos de seguridad en las Terminales de Combustibles y GLP. Adicional, verifica el cumplimiento de protocolos de seguridad por parte de las Comercializadoras de Combustibles y GLP. Se verifica el stock de productos limpios en las tres refinerías del país. Se han realizado 21982 operativos de abastecimiento de combustibles a nivel nacional desde el inicio de la pandemia.

## MTT4.- ALOJAMIENTOS TEMPORALES Y ASISTENCIA HUMANITARIA

- MSP mantiene brigadas en los aeropuertos de Quito, Guayaquil para verificación del requisito prueba RT PCR; tamizaje de síntomas respiratorios en el arribo internacional; seguimiento de pacientes con reportes de emergencia; seguimiento y la entrega del certificado de la culminación de APO a las personas que ingresaron al país sin prueba.
- MREMH mantiene la coordinación interinstitucional para ingresos al país por vía terrestre de población (ecuatoriana, extranjeros residentes o en tránsito, y en casos excepcionales por razones humanitarias).
- MIES realizó entrega de Bonos de protección familiar implementado por la emergencia, además entregó Kits de alimentos, en coordinación con los GAD. En tema de Alojamiento para personas en situación de calle/movilidad humana tiene 13 espacios; actualmente en estos espacios pernoctan 452 personas.
- El SNGRE con el fin de fortalecer la capacidad de respuesta del SNDGR, ha entregado bienes para la implementación de Centros de Alojamiento Temporales y atención ciudadana. Se realizó la socialización de las infografías nacionales por COVID, semaforización cantonal y apertura de playas a todos los integrantes de la mesa. Socialización de informes de situación por época lluviosa.
- SDH, DINAPEN y MIES, trabajan articuladamente para la atención integral permanente a NNA que arriban al país por vía aérea, con la finalidad de precautelar la integridad de estos, tomar el procedimiento legal correspondiente en el caso de menores sin sus padres o representantes legales y acompañar a adolescentes solos o separados hasta encontrar un lugar para su estancia.
- DEVIF ha realizado las siguientes actividades: Atención y prevención de vulneración de derechos a casos de violencia intrafamiliar a través de Ecu-911 y 1800 DELITO, coordinaciones de medidas de protección con Juntas Cantonales, Tenencias y Jefaturas Políticas, coordinaciones de medidas de protección con Unidades Judiciales, coordinaciones con casas de acogida para el ingreso a víctimas de violencia intrafamiliar, difusiones en medios de comunicación sobre las medidas de protección y acceso a servicios en el marco de la pandemia.
- La SDH coordina la activación del Sistema Integral de Protección a víctimas de Violencia. Se articula con Ministerio de Gobierno para contar con la referencia y contra referencia de casos de violencia de género. Mantiene el apoyo logístico al MIES para la entrega de kits de alimentos. Promueve la campaña de difusión para la prevención de violencia intrafamiliar y el trabajo coordinado para levantamiento de información de víctimas de violencia en vuelos humanitarios, coordina el apoyo con materiales de bioseguridad para casas de acogida y centros de atención integral. Coordinación con ECU911 para definir hoja de ruta de atención a víctimas de violencia de género e intrafamiliar reportados al SIS-ECU911. Articulación de los Sistemas Locales de Protección a nivel nacional.
- MREMH realiza la coordinación interinstitucional para ingresos al país por vía terrestre de población (ecuatoriana, extranjeros residentes o en tránsito, y en casos excepcionales por razones humanitarias).



## Fuente Oficial: Comité de Operaciones de Emergencia Nacional

- El Consejo Nacional para la Igualdad Intergeneracional coordina con los actores del Sistema de Protección de Derechos y autoridades municipales para fortalecer la respuesta que CCPD y JCPD, socializa e implementa el protocolo de articulación de los sistemas locales de Protección de Derechos de niñas, niños y adolescentes y personas adultas mayores en el marco de la emergencia sanitaria por COVID-19
- MINEDUC coordina con DINAPEN la atención de NNA en condición de vulnerabilidad identificados en el sistema educativo nacional. Coordinación en el uso de infraestructuras educativas nivel nacional destinadas a: descanso de personal de Fuerzas Armadas, como Centros de acopio, como Alojamientos Temporales por otras emergencias, como Centro de Operaciones de la Policía Nacional, como Alojamiento de Vehículos Retenidos; como Centros de Aislamiento Temporal.

## MTT5.-EDUCACIÓN EN EMERGENCIAS

- MINEDUC da continuidad al cumplimiento de los Lineamientos para la aplicación Plan de Continuidad educativa, Permanencia Escolar y Uso Progresivo de las Instalaciones Educativas (Acuerdo Ministerial Acuerdo Ministerial No. MINEDUC-MINEDUC-2020-00044-A, Acuerdo Ministerial MINEDUC-MINEDUC-00051-2020-A y Acuerdo Ministerial MINEDUC-MINEDUC-00008-2021-A.). Adicional implementa las jornadas de vacunación al personal docente.
- MINEDUC realiza el monitoreo de eventos suscitados en el Sistema Educativo durante la emergencia.
- Reporte y monitoreo de uso de infraestructura durante la emergencia SARS-COV-2 (COVID-19).
- Monitoreo del proceso de entrega de alimentación escolar a nivel nacional.
- La Senescyt conforma de grupos de investigación en las Instituciones de Educación Superior. Las instituciones de Educación Superior prestan instalaciones en calidad de Centros de acopio, hospitales y centros de salud y equipamiento de insumos. 14 Instituciones de Educación Superior autorizados por el ACCES, aportan con el procesamiento de pruebas de diagnóstico PCR de SARS-COV2. Varias Instituciones Universitarias colaboran con el proceso de vacunación del MSP.

## MTT 6.- MEDIOS DE VIDA Y PRODUCTIVIDAD

- Ministerio de Turismo realizó operativo de control a agencias de viajes y empresas de transporte terrestre turístico y brindó asesoramiento sobre el cumplimiento de normativa turística, realizó operativo de control a estaciones de servicios sobre el control de baterías sanitarias, operativos de control a estaciones de servicios sobre el control de baterías sanitarias, desarrolló el ciclo de capacitaciones junto con el GAD y ARCSA a prestadores de servicios turísticos sobre normativa.
- El Ministerio de Cultura y Patrimonio a través del Instituto Nacional de Patrimonio Cultural (INPC) ejecuta medidas de bioseguridad en servicios y espacios culturales de atención pública de la institución. Las medidas y procedimientos básicos de actuación a considerar en la reapertura de los servicios y espacios culturales se aplican en centros documentales, reservas y exposiciones que tiene el INPC en todas sus direcciones zonales.
- El Ministerio de Trabajo realiza inspecciones a nivel nacional a fin de verificar que no se vulneren los derechos de los trabajadores y que se acaten las disposiciones emitidas a través del Decreto Ejecutivo 1017 respecto de la suspensión de jornada laboral y teletrabajo.
- El Instituto de Economía Popular y Solidaria (IEPS) coordina con asociaciones y unidades de la EPS para la confección de mascarillas con el material donado, las que serán entregadas en articulación con el MIES.
- IEPS brinda asesoramientos en el Proceso de Compra Pública Inclusiva, comercialización de productos de las Organizaciones de la Economía Popular y Solidaria y UEP, participación en ferias inclusivas, necesidades de financiamiento con BANECUADOR y Registro en RUEPS. Ejecuta el plan de plan de reactivación de la EPS mejoramos la competitividad de los negocios de este sector.
- MAG gestiona y apoya en la entrega de guías de movilización, impresión de salvoconductos dispuestos por el COE nacional o de certificados de productores con AVAL técnico MAG, a productores propietario de vehículos destinados a la producción agropecuaria.
- BanEcuador y la Corporación Financiera Nacional (CFN), realiza el refinanciamiento de deudas y entrega de operaciones de créditos para actividades productivas. Continúa con la sanitización de billetes y monedas. Realiza un alcance a la instrucción para pago de bono de protección familiar por emergencia covid-19, de acuerdo a nueva calendarización dispuesta por el MIES para acreditación en cuentas de ahorro y para pago en ventanillas, de acuerdo al último dígito de cédula del beneficiario.
- El Ministerio de Producción Comercio Exterior Inversiones y Pesca (MPCEIP) recolecta donaciones de diferentes empresas y coordina con las autoridades para entrega en sectores vulnerables, de igual manera apoya en la comercialización a productores locales. Coordina con MAG y los GAD la venta de canastas con productos elaborados por las Mipynes y artesanos. Continúa asesorando y brindando asistencia técnica a Mipymes y artesanos para la elaboración de insumos relacionados con la emergencia, y reactivación productiva.

## MTT 8.- COOPERACIÓN INTERNACIONAL

- EL MREMH realiza las coordinaciones respectivas con las diferentes embajadas para gestionar el apoyo internacional. Adicional MREMH en coordinación con las instituciones de la MTT8, coordina y ejecuta seminarios virtuales con temas de interés para enfrentar la emergencia por el COVID-19.
- A través de la gestión de la MTT8, varios países y Organizaciones han donado y brindan soporte especializado para atender la emergencia, lo cual se detalla en el punto 4, en la sección de: Donaciones y soporte especializado recibido de otros países y organismos internacionales.
- Las acciones de la Cancillería han permitido que la cooperación internacional llegue al país, a través de cooperantes bilateral, multilaterales, empresas privadas y organizamos no gubernamentales.

## GT1.- LOGISTICA

- FFAA coordina con la MTT2 el transporte aéreo y terrestre de pintas de sangre y sus derivados, adicional de insumos médicos conforme a requerimientos.



# Informe de Situación COVID-19 Ecuador

Fecha y Hora de actualización: martes, 04 de mayo de 2021 - 16:50:21



Fuente Oficial: Comité de Operaciones de Emergencia Nacional

- Los Centros Binacionales de Atención en Frontera (CEBAF) cuenta con el contingente de las Fuerzas Armadas.
- ECU 911 mantiene 4.779 cámaras de video vigilancia operativas y 146 megáfonos para el monitoreo pertinente.
- Personal de las FFAA y de PPNN se encuentran operativo y atendiendo los requerimientos de las mesas técnicas y en actividades de seguridad y control de orden público.

## GT2.- SEGURIDAD Y CONTROL

- Ministerio de Gobierno realiza operativos de control entre Intendencia y Comisarías de policía a nivel nacional.
- Policía Nacional realiza operativos para el control de: distanciamiento social, operativos conjuntos con las Fuerzas Armadas, control y retiro de libadores en espacio público y control de actividades no autorizadas, operativos de acompañamiento a personas de Intendencias, Comisarías, GAD. PPNN ejecuta el Protocolo de actuación policial para la emergencia del covid-19 en el Ecuador.
- El SIS ECU 911 tiene activado el Protocolo de emergencias por posibles casos de Código ESPII y el protocolo de alertas de distanciados.
- Las FFAA ejecutó operaciones en fronteras y realizó todas las actividades encomendadas dando cumplimiento a su misión institucional y apoyo a otras instituciones del estado y cumpliendo en acuerdo ministerial Nro. 354 del MIDENA.
- ARCSA realiza el control a establecimientos (Farmacias, Medicamentos, productos higiénicos, cosméticos, alimentos, moteles, hospitales, empresas potabilizadoras, fábricas y de comercialización).

## 6. Documentos desarrollados por las Mesas Técnicas de Trabajo y Grupos de Trabajo

A la fecha, las MTT y GT han trabajado en varios documentos que permiten la atención adecuada de la emergencia, mismos que son socializados con los sectores correspondientes, a continuación, se detalla el número de documentos generados:

MTT/GT COE Nacional	N°
MTT1: Agua Segura Saneamiento y Gestión de Residuos	12
MTT2: Salud y Atención Pre hospitalaria	38
MTT3: Servicios Básicos Esenciales	18
MTT4: Alojamientos Temporales y Asistencia Humanitaria	29
MTT5: Educación En Emergencias	19
MTT6: Medios de Vida y Productividad	35
MTT8: Cooperación Internacional	3
GT2: Seguridad y Control	16
PMU	3
<b>Total</b>	<b>172</b>

Puede acceder al listado y documentos en el siguiente enlace:

[https://docs.google.com/spreadsheets/d/1C7DrmBoQ8PteytP0EH0c63swMVA9CLPos3B7a8\\_FVs/edit?usp=sharing](https://docs.google.com/spreadsheets/d/1C7DrmBoQ8PteytP0EH0c63swMVA9CLPos3B7a8_FVs/edit?usp=sharing)

## 7. Semaforización

Con fecha de corte de 04/05/2021, la semaforización cantonal queda de la siguiente manera:

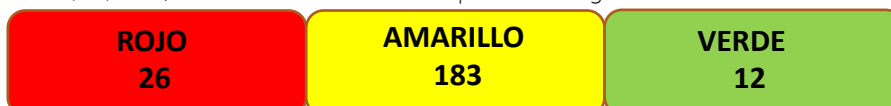

Se puede observar en el gráfico el número de cantones de acuerdo al color de semaforización en cada provincia.

### SEMAFORIZACIÓN CANTONAL POR PROVINCIA



Gráfico de la Semaforización Cantonal por Provincia.



# Informe de Situación COVID-19 Ecuador

Fecha y Hora de actualización: martes, 04 de mayo de 2021 - 16:50:21

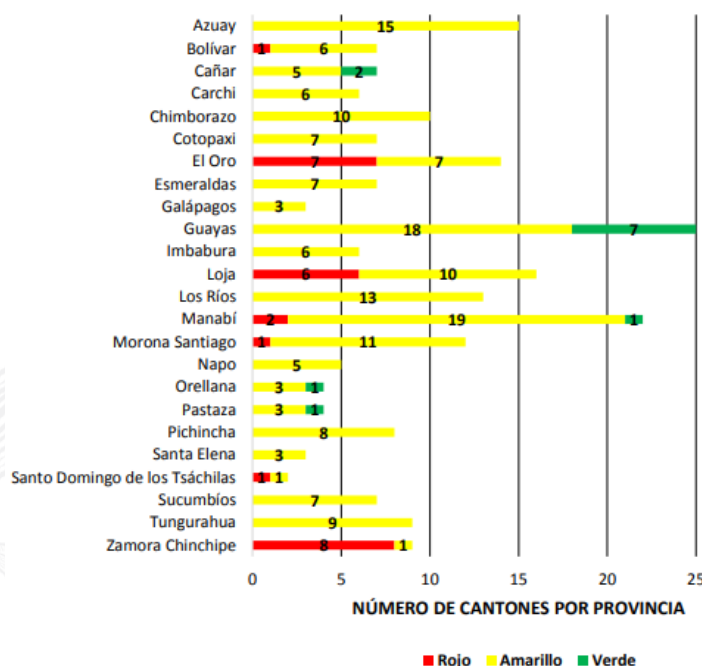

Fuente Oficial: Comité de Operaciones de Emergencia Nacional

## Detalle de cantones por color de semáforo actual

### Cantones en semáforo verde (12)

Provincia	Cantones
Cañar	La Troncal, Suscal
Guayas	Balao, Daule, Lomas de Sarquentillo, Marcelino Maridueña, Naranjal, Naranjito, San Jacinto de Yaguachi
Manabí	Olmedo
Orellana	Aquarico
Pastaza	Arajuno

### Cantones en semáforo amarillo (183)

Provincia	Cantones
Azuay	Cuenca, El Pan, Girón, Guachapala, Gualaceo, Nabón, Paute, San Fernando, Santa Isabel, Sigsig, Chordeleg, Pucará, San Felipe de Oña, Camilo Ponce Enríquez, Sevilla de Oro.
Bolívar	San Miguel de Bolívar, Las Naves, Caluma, Chimbo, Echeandía, Chillanes.
Cañar	Azoques, Biblián, Cañar, Delea, El Tambo
Carchi	Espejo, Mira, Montúfar, Bolívar, San Pedro de Huaca, Tulcán.
Chimborazo	Alausí, Chambo, Colta, Cumandá, Guano, Pallatanga, Penipe, Riobamba, Guamote, Chunchi.
Cotopaxi	La Mana, Latacunga, Panqua, Pujilí, Salcedo, Sigchos, Saquisilí.
El Oro	Arenillas, Machala, Piñas, Las Lajas, Marcabellí, Balsas, Chilla.
Esmeraldas	San Lorenzo, Atacames, Rioverde, Muisne, Esmeraldas, Eloy Alfaro, Quindindé-
Galápagos	Isabela, San Cristóbal, Santa Cruz
Guayas	Alfredo Baquerizo Moreno, Balzar, Colímes, Durán, El Empalme, El Triunfo, General Antonio Elizalde Bucay, Guayaquil, Isidro Ayora, Milagro, Nobol, Palestina, Pedro Carbo, Playas, Samborondón, Santa Lucía, Simón Bolívar, Salitre.
Imbabura	Antonio Ante, Cotacachi, Ibarra, Otavalo, Pimampiro, Urcuquí
Loja	Chaquarpamba, Gonzanamá, Macará, Olmedo, Paltas, Pindal, Puyango, Quilanga, Saraquero, Sozoranga
Los Ríos	Baba, Babahoyo, Montalvo, Quevedo, Quinsaloma, San Jacinto de Buena Fe, Valencia, Ventanas, Pueblo Viejo, Vinces, Palenque, Mocache, Urdaneta.
Manabí	Bolívar, Chone, Flavio Alfaro, Jaramijó, Jipijapa, Manta, Montecristi, Paján, Portoviejo, Tosagua, Pichincha, Puerto López, San Vicente, Jama, Junín, Santa Ana, Rocafuerte, El Carmen, 24 de Mayo.
Morona Santiago	Huamboya, Pablo Sexto, Palora, Santiago, Taisha, Tiwintza, Limón Indanza, San Juan Bosco, Morona, Sucúa, Loagroño.
Napo	Archidona, Carlos Julio Arosemena Tola, El Chaco, Quijos, Tena
Orellana	Francisco de Orellana, La Joya de los Sachas, Loreto
Pastaza	Mera, Pastaza, Santa Clara
Pichincha	Pedro Moncayo, Pedro Vicente Maldonado, Puerto Quito, San Miguel de los Bancos, Quito, Rumiñahui, Cayambe, Mejía.
Santa Elena	La Libertad, Salinas, Santa Elena
Sto. Domingo	La Concordia
Sucumbíos	Cuyabeno, El Dorado Cascales, Gonzalo Pizarro, Lago Agrio, Putumayo, Shushufindi, Sucumbíos
Tunurahua	Ambato, Tisaleo, San Pedro de Pelileo, Santiago de Pillaro, Mocha, Cevallos, Baños, Quero, Patate.
Zamora Chinchipe	Palanda

### Cantones en semáforo Rojo(26)

Provincia	Cantones
Bolívar	Guaranda
El Oro	Santa Rosa, Huaquillas, Portovelo, Pasaje, Atahualpa, Zaruma, El Guabo.
Loja	Zapotillo, Loja, Celica, Calvas, Catamayo, Espíndola.
Manabí	Pedernales, Sucre
Morona Santiago	Gualaquiza
Santo Domingo de los	Santo Domingo
Zamora Chinchipe	Chinchipe, El Panqui, Yantzaza, Paquisha, Nanqaritzza, Zamora, Centinela del Cóndor, Yacuambi.

Además, podemos visualizar mediante la aplicación "Semaforización Cantonal y Reapertura de Playas" mediante el siguiente link: <https://srvportal.gestionderiesgos.gob.ec/portal/apps/opsdashboard/index.html#/f9e025d9a20349959094c99e320ce150>

## 8. Estado de reapertura de playas

En la resolución del 3 de agosto de 2020 el COE Nacional resuelve: "Autorizar a partir del 5 de agosto la apertura de las playas a nivel nacional bajo la figura del plan piloto, con el siguiente parámetro: a) La apertura de playas tendrá lugar con la autorización expresa de los COE Cantonales." Con resolución del COE Nacional con fecha 01 de abril de 2021 solicito el cierre de todas las playas.

Hasta el momento **existen 11 playas pilotos abiertas.**





# Informe de Situación COVID-19 Ecuador

Fecha y Hora de actualización: martes, 04 de mayo de 2021 - 16:50:21



Fuente Oficial: Comité de Operaciones de Emergencia Nacional



Los GAD cantonales han permitido el ingreso de la población a las playas desde el lunes a viernes, implementando diferentes horarios dentro de su jurisdicción y respetando el estado de excepción en el Decreto Ejecutivo # 1291.

Hasta el momento 29 playas pilotos han manifestado que seguirán cerradas, salvo indicación o notificación oficial del COE-C de cualquier modificación en el transcurso de la semana o mes:

Nro.	Provincia	Cantón	Nombre de playa	Estado
1	El Oro	Santa Rosa	Jambelí	Cerrada ●
2	El Oro	El Guabo	Bajo Alto	Cerrada ●
3	Esmeraldas	Atacames	Atacames	Cerrada ●
4	Esmeraldas	Atacames	Same	Cerrada ●
5	Esmeraldas	Atacames	Súa	Cerrada ●
6	Esmeraldas	Atacames	Tonchigüe	Cerrada ●
7	Esmeraldas	Atacames	Tonsupa	Cerrada ●
8	Esmeraldas	Esmeraldas	Balao	Cerrada ●
9	Esmeraldas	Esmeraldas	Camarones	Cerrada ●
10	Esmeraldas	Esmeraldas	Las Piedras	Cerrada ●
11	Esmeraldas	Muisne	Muisne	Cerrada ●
12	Esmeraldas	San Lorenzo	San Lorenzo	Cerrada ●
13	Guayas	Playas	Playas Villamil	Cerrada ●
14	Guayas	Guayaquil	Posorja	Cerrada ●
15	Santa Elena	Santa Elena	Ballenita	Cerrada ●
16	Santa Elena	Santa Elena	Montañita	Cerrada ●
17	Santa Elena	Salinas	Anconcito	Cerrada ●
18	Santa Elena	Salinas	Chipepe	Cerrada ●
19	Santa Elena	Salinas	Punta Carnero	Cerrada ●
20	Santa Elena	Salinas	Salinas	Cerrada ●
21	Santa Elena	Santa Elena	Las Nuñez	Cerrada ●
22	Santa Elena	Santa Elena	Monteverde	Cerrada ●
23	Santa Elena	Santa Elena	Palmar	Cerrada ●
24	Santa Elena	Santa Elena	Puerto Chanduy	Cerrada ●
25	Santa Elena	Santa Elena	Punta Blanca	Cerrada ●
26	Santa Elena	Santa Elena	San Pablo	Cerrada ●
27	Santa Elena	Santa Elena	Valdivia	Cerrada ●
28	Santa Elena	Santa Elena	Capaes	Cerrada ●
29	Santa Elena	Santa Elena	La Rinconada	Cerrada ●

Nro.	Provincia	Cantón	Nombre de playa	Estado
1	Esmeraldas	Esmeraldas	Las Palmas	Abierta ●
2	Esmeraldas	Rioverde	Punta Arena	Abierta ●
3	Esmeraldas	Rioverde	Río Verde	Abierta ●
4	Manabí	Manta	Murciélagos	Abierta ●
5	Manabí	Manta	Santa Marianita	Abierta ●
6	Manabí	Manta	Tarqui	Abierta ●
7	Manabí	Portoviejo	Crucita	Abierta ●
8	Manabí	Pedernales	Pedernales	Abierta ●
9	Manabí	Sucre	San Jacinto	Abierta ●
10	Manabí	Puerto López	Puerto López	Abierta ●
11	Manabí	San Vicente	San Vicente	Abierta ●

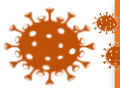

# Informe de Situación COVID-19 Ecuador

Fecha y Hora de actualización: martes, 04 de mayo de 2021 - 16:50:21



Fuente Oficial: Comité de Operaciones de Emergencia Nacional

## 9. Mapa de casos confirmados por provincia de pruebas PCR

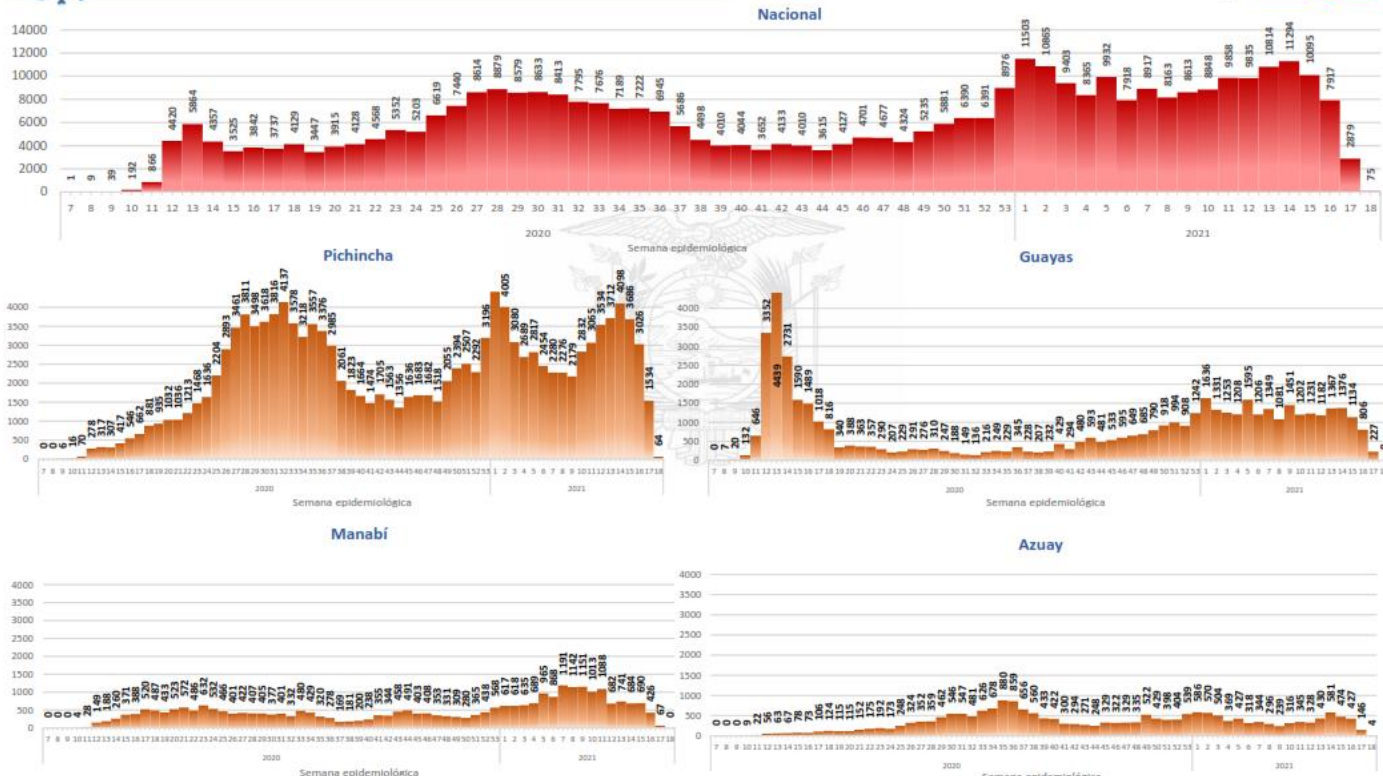
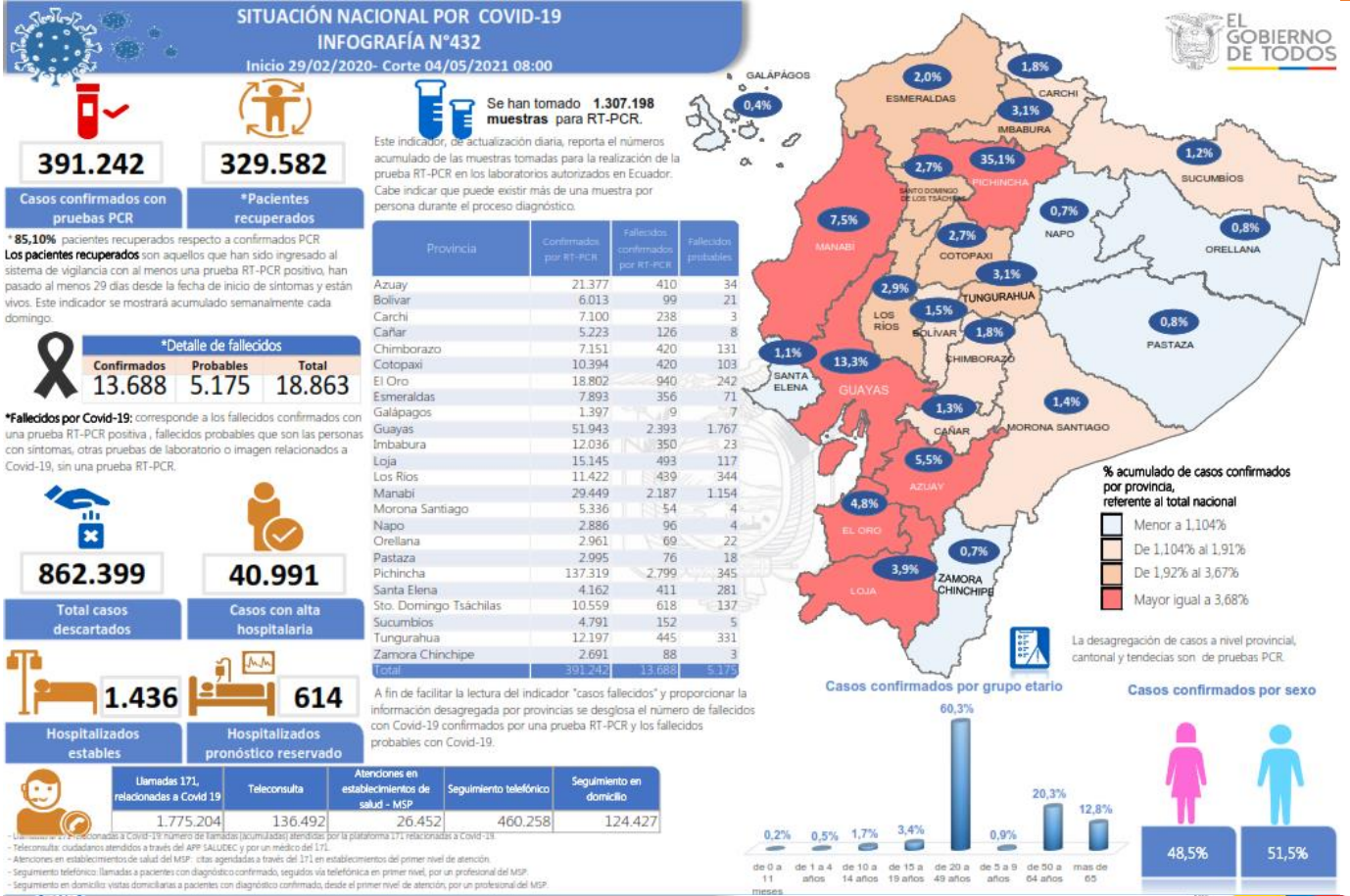



# Informe de Situación COVID-19 Ecuador

Fecha y Hora de actualización: martes, 04 de mayo de 2021 - 16:50:21



Fuente Oficial: Comité de Operaciones de Emergencia Nacional

Región Costa		Manabí	29449	Cañar	5223	Tungurahua	12197
Provincia/Cantón	Confirmado	24 De Mayo	809	Azuques	2084	Ambato	8033
<b>El Oro</b>	<b>18802</b>	Bolivar	694	Bililán	311	Baños De Agua Santa	1252
Arenillas	678	Chone	3095	Cañar	1022	Cevallos	102
Atahualpa	349	El Carmen	936	Déleg	68	Mocha	65
Baños	258	Flavio Alfaro	403	El Tambo	304	Patate	296
Chilla	22	Jama	189	La Troncal	885	Quero	170
El Guabo	482	Jaramijó	200	Suscal	49	San Pedro De Pelileo	1210
Huacquilas	880	Jipijapa	1570	<b>Carchi</b>	<b>7100</b>	Santiago De Pillaro	370
Las Lajas	72	Junín	441	Bolivar	482	Tisaleo	94
Machala	9276	Manta	3919	Espejo	651	<b>Total General</b>	<b>233955</b>
Marcabellí	165	Montecristi	725	Mira	638	<b>Región Amazónica</b>	
Paraje	1409	Olmiedo	397	Montufar	1149	Provincia/Cantón	Confirmado
Piñas	1131	Paján	477	San Pedro De Huaca	437	<b>Morona Santiago</b>	<b>5336</b>
Portonelo	853	Pedernales	547	Tulcán	3743	Gualaquiza	886
Santa Rosa	2220	Pichincha	499	<b>Chimborazo</b>	<b>7151</b>	Huambuya	86
Zaruma	1007	Portoviejo	9809	Alusai	350	Limón Indanza	298
Atacames	576	Puerto López	419	Chambo	132	Logroño	148
Eloy Alfaro	379	Rocafranca	1310	Chunchi	220	Morona	2200
Esmeraldas	4448	San Vicente	287	Colta	262	Pablo Sesto	67
Misore	210	Santa Ana	982	Cumandá	295	Palora	360
Quintandí	1792	Sucre	1167	Guano	144	San Juan Bosco	91
Rioverde	308	Tosagua	574	Pailatanga	452	Santiago	270
San Lorenzo	180	<b>Santa Elena</b>	<b>4162</b>	Peripe	110	Sucúa	643
<b>Guayas</b>	<b>51943</b>	La Libertad	1379	Riobamba	4844	Taisha	2122
Alfredo Baquerizo Moreno	121	Salinas	989	<b>Cotopaxi</b>	<b>10394</b>	Thintza	65
Balao	242	Santa Elena De Los Tsáchilas	10559	La Mana	558	<b>Napo</b>	<b>2886</b>
Balzar	612	La Concordia	1221	Latacunga	4731	Archidona	369
Colimes	225	Santo Domingo	9338	Pangua	311	Carlos Julio Arosemena Tola	36
Cmrf. Marcelino Mandueta	76	<b>Total general</b>	<b>134230</b>	Pujilí	1163	El Chaco	414
Daule	1080	<b>Región Sierra</b>		Salcedo	2014	El Chaco	414
Durán	3011	Provincia/Cantón	Confirmado	Saquisilí	701	El Chaco	414
El Triunfo	676	Azuay	21377	Sigchos	390	El Chaco	414
Empalme	1053	Camilo Ponce Enriquez	445	<b>Imbabura</b>	<b>12036</b>	El Chaco	414
Gral. Antonio Elizalde	474	Chordeleg	164	Antonio Ante	1287	El Chaco	414
Guayaquil	34504	Cuenca	16661	Cotacachi	1345	El Chaco	414
Isidro Ayora	114	El Pan	122	Ibarra	6225	El Chaco	414
Lomas De Sargentillo	126	Girón	207	Otavalo	2393	El Chaco	414
Milagro	3008	Guachapala	207	Pimampiro	318	El Chaco	414
Naranjal	391	Gualaquiza	889	San Miquel De Urcuquí	468	El Chaco	414
Naranjito	76	Nabón	132	<b>Loja</b>	<b>15145</b>	El Chaco	414
Nobol	76	Oña	31	Calvas	600	El Chaco	414
Palestina	122	Paute	1002	Cañama	575	El Chaco	414
Pedro Carbo	772	Pucara	86	Celica	265	El Chaco	414
Playas	503	San Fernando	704	Chaguarpamba	67	El Chaco	414
Salitre	634	Santa Isabel	274	Espíndola	226	El Chaco	414
Samborondón	1564	Sevilla De Oro	274	Gonzanamá	156	El Chaco	414
San Jacinto De Yaguachi	510	Sigsig	301	Loja	10559	El Chaco	414
Santa Lucía	142	San Miquel	689	Macara	809	El Chaco	414
Simón Bolívar	113	Caluma	787	Olmredo	48	El Chaco	414
<b>Los Rios</b>	<b>11422</b>	Chillanes	421	Faltes	683	El Chaco	414
Baba	313	Chimbo	408	Pindal	151	El Chaco	414
Babahoyo	3522	Echeandía	835	Puyango	157	El Chaco	414
Buena Fe	681	Guaranda	2480	Quilanga	63	El Chaco	414
Mocache	136	Las Naves	393	Saraguro	456	El Chaco	414
Montalvo	442	San Miquel	689	Sozoranga	80	El Chaco	414
Palenque	300	Manabí	29449	Zapotillo	195	El Chaco	414
Puebloviejó	310	Cañar	5223	<b>Pichincha</b>	<b>137319</b>	El Chaco	414
Quevedo	2395	Tungurahua	12197	Cayambe	1425	El Chaco	414
Quimsaloma	328	Urcubambra	12689	Mejía	2911	El Chaco	414
Urdaneta	455	El Oro	18802	Pedro Moncayo	340	El Chaco	414
Valencia	494	El Guabo	482	Pedro Vicente Maldonado	330	El Chaco	414
Ventanas	1256	Huacquilas	880	Puerto Quito	328	El Chaco	414
Vinces	790	Las Lajas	72	Quito	12689	El Chaco	414
		Marcabellí	165	Ruminahui	4563	El Chaco	414
		Paraje	1409	San Miquel De Los Bancos	533	El Chaco	414

Fuente: Ministerio de Salud Pública

## 10. Enlaces de acceso a información generada por la emergencia

Toda la información de la emergencia la pueden encontrar en:

<https://www.gestionderiesgos.gob.ec/coe-nacional/>



1. Infografía e Informe de Situación

<https://www.gestionderiesgos.gob.ec/informes-de-situacion-covid-19-desde-el-13-de-marzo-del-2020/>



2. Resoluciones

<https://www.gestionderiesgos.gob.ec/resoluciones-coe/>



3. Protocolos y Manuales

<https://www.gestionderiesgos.gob.ec/protocolos-y-manuales/>



4. Participantes de las sesiones del COE Nacional

<https://www.gestionderiesgos.gob.ec/participantes-de-las-sesiones-del-coe-nacional/>



5. Datos Abiertos

<https://www.gestionderiesgos.gob.ec/datos-abiertos/>



6. Mapa de semaforización Cantonal

<https://srvportal.gestionderiesgos.gob.ec/portal/apps/webappviewer/index.html?id=5ecd2baea7024774b72765fb764d3690>



7. Actas COE Nacional

<https://www.gestionderiesgos.gob.ec/actas-coe-nacional/>



<https://www.coronavirusecuador.com>

<https://ecuador.analiticacovid.com/>