



CORONAVIRUS  
01.12.2020

# Infektionen und Todesfälle in Baden- Württemberg



© picture alliance/Sebastian Gollnow/dpa

Teilen

Drucken

PDF speichern

**Am Dienstag gab es in Baden-Württemberg weitere 2.068 bestätigte Infektionen mit dem Coronavirus. Damit erhöhte sich die Zahl der Infizierten im Land auf mindestens 152.774, davon sind ungefähr 105.486 Personen wieder genesen. Die Zahl der COVID-19-Todesfälle stieg um 49 auf insgesamt 2.824.**

**COVID-19: Zahl der aktuell Infizierten im Land bei 44.464 / Gesamtzahl der Infizierten steigt auf 152.774 / Davon 105.486 Personen genesen**

Am Dienstag, 1. Dezember 2020, hat das [Landesgesundheitsamt \(LGA\) Baden-Württemberg](#) insgesamt **weitere 2.068 bestätigte Infektionen** mit dem

Coronavirus gemeldet (Stand: 16.00 Uhr, siehe Tabelle im [Tagesbericht COVID-19 \(PDF\)](#)). Damit steigt die Zahl der seit Beginn der Pandemie Infizierten in Baden-Württemberg auf mindestens 152.774 an. Davon sind ungefähr 105.486 (+2.161) Personen bereits wieder von ihrer Covid-19-Erkrankung genesen. Derzeit sind geschätzt 44.464 (-142) Menschen im Land mit dem Coronavirus (SARS-CoV-2) infiziert.

## 2.824 Todesfälle in Baden-Württemberg

Dem Landesgesundheitsamt wurden heute **49 weitere Todesfälle** im Zusammenhang mit dem Coronavirus gemeldet. Damit steigt die Zahl der Todesfälle auf insgesamt 2.824.

## Reproduktionszahl liegt bei 0,99

Die Reproduktionszahl beziehungsweise der 7-Tages-R-Wert wird vom [Robert Koch-Institut](#) für Baden-Württemberg mit R 0,99 angegeben. Sie ist die Anzahl der Personen, die im Durchschnitt von einer infizierten Person angesteckt werden.

## Intensivkapazitäten zu 80,2 Prozent belegt

Nach Daten des [DIVI-Intensivregisters](#) von Krankenhaus-Standorten mit Intensivbetten zur Akutbehandlung sind zum 1. Dezember 2020, 16 Uhr, 423 COVID-19-Fälle in Baden-Württemberg in intensivmedizinischer Behandlung. Davon werden 256 (60,5 Prozent) invasiv beatmet. Insgesamt sind derzeit 2.410 Intensivbetten von betriebsfähigen 3.004 Betten (80,2 Prozent) belegt.

## 7-Tage-Inzidenz liegt im Landes-Durchschnitt bei 131,8

Mit dem Beschluss zwischen Bund und Ländern zu Maßnahmen der Eindämmung der COVID-19-Epidemie vom 6. Mai 2020 wurde die 7-Tage-Inzidenz als Messzahl für eine Bewertung des Infektionsgeschehens und entsprechender Kontrollmaßnahmen festgelegt. Sie entspricht der Anzahl der in den letzten sieben Tagen neu gemeldeten Fälle pro 100.000 Einwohner und liegt für Baden-Württemberg aktuell im Durchschnitt bei 131,8. In Landkreisen oder kreisfreien Städten mit mehr als 50 Neuinfektionen pro 100.000 Einwohnern innerhalb der letzten sieben Tage sollen vom jeweils zuständigen Gesundheitsamt, je nach regionaler Lage, in Absprache mit den Landesbehörden entsprechende beschränkende Maßnahmen gegen den schnellen Anstieg der Infektionsrate ergriffen werden.

#### Stadt- und Landkreise mit einer 7-Tage-Inzidenz zwischen 50 und 100:

- ↗ [LK Alb-Donau-Kreis](#) (97,9)
- ↗ [LK Biberach](#) (84,0)
- ↗ [LK Breisgau-Hochschwarzwald](#) (73,6)
- ↗ [LK Emmendingen](#) (79,9)
- ↗ [SK Freiburg im Breisgau](#) (89,1)
- ↗ [SK Karlsruhe](#) (95,5)
- ↗ [LK Ravensburg](#) (90,7)
- ↗ [LK Schwäbisch Hall](#) (76,7)
- ↗ [LK Sigmaringen](#) (50,4)
- ↗ [LK Tübingen](#) (77,8)
- ↗ [LK Zollernalbkreis](#) (99,8)

#### Stadt- und Landkreise mit einer 7-Tage-Inzidenz zwischen 100 und 200:

- ↗ [SK Baden-Baden](#) (106,9)
- ↗ [LK Böblingen](#) (105,9)
- ↗ [LK Bodenseekreis](#) (102,5)
- ↗ [LK Calw](#) (185,3)
- ↗ [LK Enzkreis](#) (178,4)
- ↗ [LK Esslingen](#) (158,1)
- ↗ [LK Freudenstadt](#) (107,4)
- ↗ [LK Göppingen](#) (134,4)
- ↗ [SK Heidelberg](#) (121,4)
- ↗ [LK Heidenheim](#) (125,0)
- ↗ [LK Heilbronn](#) (127,2)
- ↗ [LK Hohenlohekreis](#) (103,0)
- ↗ [LK Karlsruhe](#) (117,1)
- ↗ [LK Konstanz](#) (100,2)
- ↗ [LK Ludwigsburg](#) (105,6)
- ↗ [LK Main-Tauber-Kreis](#) (152,6)
- ↗ [LK Neckar-Odenwald-Kreis](#) (128,8)
- ↗ [LK Ortenaukreis](#) (117,2)
- ↗ [LK Rastatt](#) (119,3)
- ↗ [LK Rems-Murr-Kreis](#) (146,8)
- ↗ [LK Reutlingen](#) (162,0)
- ↗ [LK Rhein-Neckar-Kreis](#) (138,2)
- ↗ [LK Rottweil](#) (142,3)
- ↗ [SK Stuttgart](#) (139,0)
- ↗ [SK Ulm](#) (167,2)
- ↗ [LK Waldshut](#) (149,7)

## Stadt- und Landkreise mit einer **7-Tage-Inzidenz von mehr als 200:**

- ↗ [SK Heilbronn](#) (210,1)
- ↗ [LK Lörrach](#) (210,3)
- ↗ [SK Mannheim](#) (206,3)
- ↗ [SK Pforzheim](#) (246,9)
- ↗ [LK Schwarzwald-Baar-Kreis](#) (201,9)
- ↗ [LK Tuttlingen](#) (204,6)

- ↗ [LK Ostalbkreis](#)

*(Aufgrund eines technischen Problems können Fälle des Ostalbkreises vorläufig nicht korrekt an das Landesgesundheitsamt übermittelt werden. Die Inzidenz wird bis auf Weiteres auf der Seite des Ostalbkreises angezeigt.)*

↕ [Tagesbericht COVID-19 des Landesgesundheitsamts Baden-Württemberg vom 1. Dezember 2020 \(PDF\)](#)

↳ [Sozialministerium: Einschätzung der aktuellen Lage für Baden-Württemberg](#)

↳ [Coronavirus: Übersichtskarte Baden-Württemberg](#)

## Bestätigte Corona-Fälle vom 30. November 2020 bis 6. Dezember 2020

---

30. November 2020

---

## Bestätigte Corona-Fälle vom 23. bis 29. November 2020

---

29. November 2020

---

---

28. November 2020

---

---

27. November 2020

---

---

26. November 2020

---

25. November 2020

---

24. November 2020

---

23. November 2020

---

## Bestätigte Corona-Fälle vom 16. bis 22. November 2020

---

22. November 2020

---

21. November 2020

---

20. November 2020

---

19. November 2020

---

18. November 2020

---

17. November 2020

---

16. November 2020

---

## Archiv

Eine Übersicht der früheren Corona-Fallzahlen in Baden-Württemberg finden Sie hier:

↳ [Archiv: Corona-Fälle in Baden-Württemberg vom 25. Februar bis 15. November 2020](#)

↳ [Weitere Informationen zum Coronavirus in Baden-Württemberg](#)

Mit unserem [Messenger-Service](#) bekommen Sie immer alle Änderungen und wichtige Informationen aktuell als Pushnachricht auf ihr Mobiltelefon.

## Aktuelle Meldungen zum Coronavirus

---



Wann muss ich in Quarantäne oder Isolation?



Ich fühle mich krank

Die Corona-Verordnung Absonderung tritt am 28. November 2020 in Kraft. Sie trifft Regelungen zur Quarantäne und Isolierung im Krankheitsfall. Die Quarantänepflicht für Einreisende aus Risikogebieten besteht weiterhin.

#### Was bedeutet Quarantäne?

In Quarantäne begeben sich diejenigen, die einen direkten Kontakt zu einer an Corona erkrankten Person hatten. Die Quarantäne endet nach frühestens 10 Tagen\*.  
\*ab 1. Dezember 2020

#### Was bedeutet Isolation?

In Isolation begeben sich diejenigen, die selbst typische Corona-Symptome haben und eine Erkrankung vermutet wird. Die Isolation endet nach frühestens 10 Tagen.

#### ICH BIN MICH KRANK.

**Empfehlung:** Wenn Sie **typische Corona-Symptome** haben, begeben Sie sich sofort in Isolation. Gehören Sie zu einer Risikogruppe oder haben zunehmende Beschwerden wenden Sie sich telefonisch an den Hausarzt oder unter 116 117 an den kassenärztlichen Notdienst.

#### Ich habe Symptome und bei mir wurde ein PCR-Test durchgeführt.

**Pflicht:** Begeben Sie sich sofort in Isolation und warten Sie dort das Testergebnis ab.

#### Wie lange muss ich in Isolation?

Die Isolation endet, sobald ein **negativer PCR-Test** vorliegt.



## CORONA-VERORDNUNG

### Corona-Verordnung Absonderung wird angepasst

Mehr



© peterschreiber.media - stock.adobe.com

## CORONA-VERORDNUNGEN

### Aktuelle Änderungen der Corona-Verordnungen

Mehr



© picture alliance/Sebastian Gollnow/dpa

## SCHULE

### Regelungen für den Schulbetrieb vor den Weihnachtstagen



Mehr



Polizeipräsidium Stuttgart

CORONA-PANDEMIE

## Wochenendbilanz der Corona-Kontrollen

Mehr



© dpa

SOZIALES

## Land unterstützt Unterbringung von Obdachlosen

Mehr

### Wann muss ich in Quarantäne oder Isolation?

Die Corona-Verordnung Absonderung tritt am 28. November 2020 in Kraft. Sie trifft Regelungen zur Quarantäne und Isolierung im Krankheitsfall. Die Quarantänepflicht für Einreisende aus Risikogebieten besteht weiterhin.

**Was bedeutet Quarantäne?**  
In Quarantäne begeben sich mich, wenn ich direkten Kontakt zu einer an Corona erkrankten Person hatte. Die Quarantäne endet nach frühestens 10 Tagen\*.  
\* ab 1. Dezember 2020

**Was bedeutet Isolation?**  
In Isolation begeben sich mich, wenn ich selbst typische Corona-Symptome habe und eine Erkrankung vermutet wird. Die Isolation endet nach frühestens 10 Tagen.

**Ich fühle mich krank.**  
Empfehlung: Wenn Sie **typische Corona-Symptome** haben, begeben Sie sich sofort in Isolation. Gehören Sie zu einer Risikogruppe oder haben zunehmende Beschwerden wenden Sie sich telefonisch an den Hausarzt oder unter 116 117 an den kassenärztlichen Notdienst.

**Ich habe Symptome und bei mir wurde ein PCR-Test durchgeführt.**  
Pflicht: Begeben Sie sich sofort in Isolation und warten Sie dort das Testergebnis ab.

**Wie lange muss ich in Isolation?**  
Die Isolation endet, sobald ein **negativer PCR-Test** vorliegt.



CORONA-VERORDNUNG

## Neue Corona-Verordnung zu Quarantäne und Isolation

Mehr



GRENZÜBERSCHREITENDE KOOPERATION

## Beistandspakt stärkt Zusammenarbeit bei Gesundheitskrisen

Mehr



© picture alliance/Christian Beutler/KEYSTONE/dpa

CORONAVIRUS

## FFP2-Masken für Lehrkräfte, Pflegeeinrichtungen und Obdachlose

Mehr







©picture alliance/Karl-Josef Hildenbrand/dpa

CORONAVIRUS

## Marktüberwachung verstärkt Kontrollen bei importierten Atemschutzmasken

Mehr



Marijan Murat/dpa

CORONAVIRUS

## Land zahlt Pflegeprämie an Mitarbeitende in Krankenhäusern

Mehr



ARBEIT UND SOZIALES

## Ergebnisse der 97. Arbeits- und Sozialministerkonferenz

Mehr

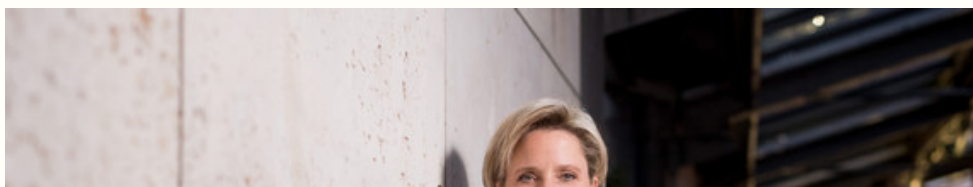



© Martin Stollberg

WIRTSCHAFT

## Verschärfung des Teil-Lockdowns

Mehr

### Beschlüsse von Bund und Länder für Dezember 2020

Die am 28. Oktober 2020 beschlossenen Maßnahmen für November werden bundesweit bis 20. Dezember 2020 verlängert und wie folgend beschrieben nachgeschärft.



**Kontaktbeschränkungen** im privaten Bereich (gültig ab 1. Dezember 2020):  
**2 Haushalte**, insgesamt nicht mehr als **5 Personen**. Kinder bis 14 Jahren zählen nicht und sind von dieser Regelung ausgenommen.



**Ausnahmeregelung für die Kontaktbeschränkungen für die Weihnachtstage:**

**Maximal 10 Personen** aus dem engsten Familien- oder Freundeskreis. Kinder bis 14 Jahren zählen nicht und sind von dieser Regelung ausgenommen.

#### Appell:

Trotz dieser Ausnahmeregelung appellieren wir an die Vernunft und das Verantwortungsbewusstsein jedes Einzelnen von Ihnen:  
Bitte vermeiden Sie nicht notwendige Kontakte und verringern so das Risiko einer Infektion mit dem Corona-Virus.  
Reisen Sie auch jetzt in der Vorweihnachtszeit nicht – weder zu Verwandten noch zum Skifahren.



CORONA-MASSNAHMEN

## Zahl der Kontakte weiter senken

Mehr



© Sozialministerium Baden-Württemberg

AKTIONSTAG

## Internationaler Tag gegen Gewalt an Frauen

Mehr

Landeskonzert zur

## Landeskonzept zur Impfung gegen SARS-CoV-2

### Wer wird zuerst geimpft und wer folgt?

Priorität 1: Risikogruppen

Priorität 2: Mitarbeiter\*innen des  
Gesundheits- und Pflegewesens

Priorität 3: Mitarbeiter\*innen im  
Dienste der Gesellschaft

Anschließend offen für alle  
Baden-Württemberger\*innen.

### Wie wird geimpft?

Die SARS-CoV-2-Impfung erfolgt  
durch zwei Impfdosen im Abstand  
von 21 bis 28 Tagen.



### Phase 1a bereit\* ab 15.12.2020

Strategisch gut erreichbare und landesweit  
verteilte „Zentrale Impfzentren“, die  
jeweils etwa 1.500 Impfungen pro Tag  
durchführen können. Unterstützt werden  
sie durch „Mobile Impfteams“, die Risiko-  
gruppen erreichen können die nicht mehr  
mobil sind.

### Phase 1b bereit\* ab 15.01.2021

„Kreisimpfzentren“ in Stadt- und Land-  
kreisen, die jeweils etwa 750 Impfungen  
pro Tag durchführen können. Weiterhin  
unterstützt werden sie durch die mobilen  
Impfteams.

### Phase 2 Frühjahr/Sommer 2021

Regelversorgung in den Haus- und  
Facharztpraxen.

Die Impfung gegen SARS-CoV-2  
ist und bleibt freiwillig.

\*abhängig von der Verfügbarkeit des Impfstoffes

## CORONA-IMPfung

### Baden-Württemberg bereitet sich vor

Mehr



## CORONA-HILFEN

### Land verlängert Corona-Hilfen

Mehr

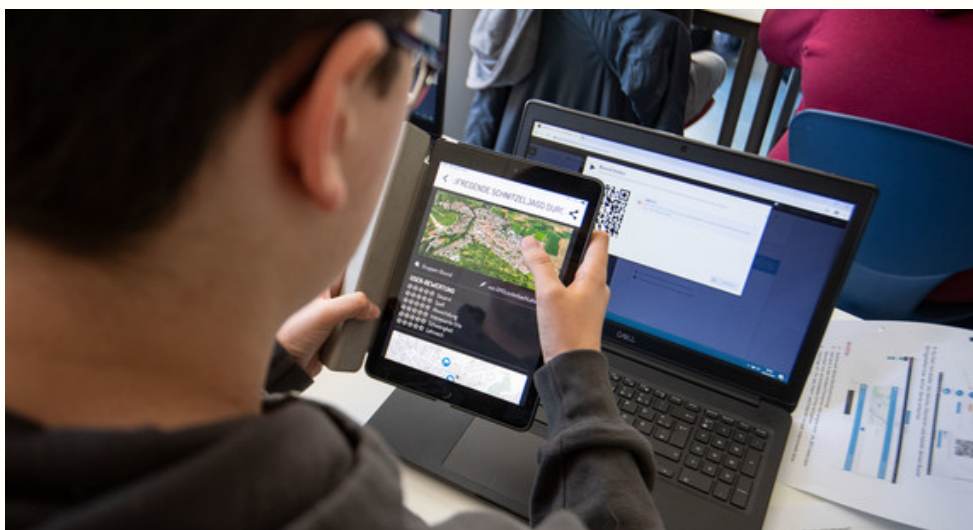

© picture alliance/Marjan Murat/dpa

## SCHULE

### 40 Millionen Euro für die Schulen im Land



Mehr



Polizeipräsidium Stuttgart

POLIZEI

## Polizeikontrollen zur Corona-Verordnung

Mehr



CORONAHILFE

## „Novemberhilfe“-Anträge bald verfügbar

Mehr





REGIERUNGSSTAUSCH

## Schweizer Grenzkantone auf virtuellem Besuch in Baden-Württemberg

Mehr



© dpa

SCHULE

## Corona-Leistungsprämie für Schulleitungen

Mehr



© qu-int.gmbh / Nationalpark Schwarzwald

TOURISMUS

## 36 Millionen Euro für die Stabilisierung des Tourismus

Mehr





CORONA-STRATEGIE

## Erste Zwischenbilanz des „Lockdown Light“

Mehr

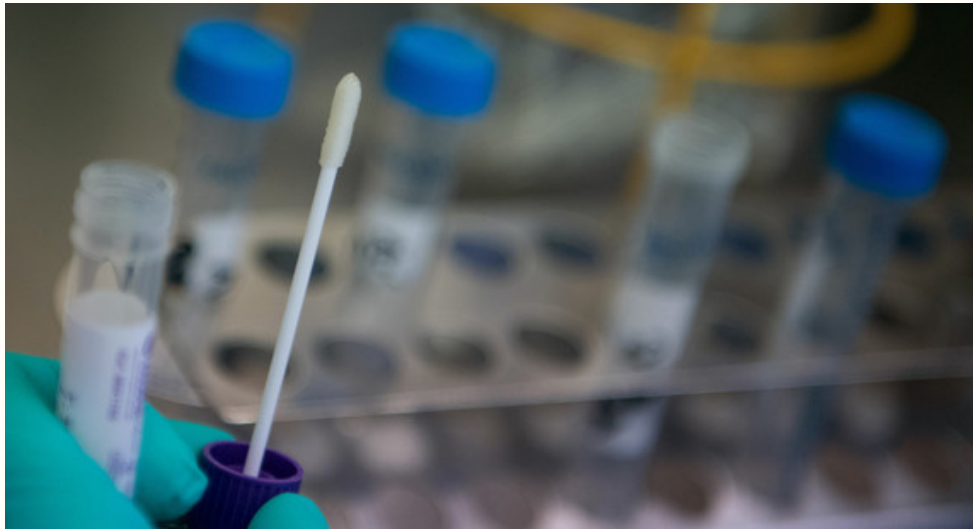

Marijan Murat/dpa

CORONAVIRUS

## Vorwürfe zu Antigen-Schnelltests zurückgewiesen

Mehr

# Immer auf dem neuesten Stand

E-Mail-Adresse

Newsletter abonnieren

## Themenübersicht

[Twitter](#)

[Facebook](#)

[Mastodon](#)

[Youtube](#)

[Instagram](#)

[Flickr](#)

[Messenger](#)



[Kontakt](#)

[Benutzungshinweise](#)

[Datenschutz](#)

[Inhaltsübersicht](#)

[Impressum](#)