

Numéro: 368

01/03/2021

6h00 pm

Surveillance de la COVID-19, Haïti, 2020-2021

Cas confirmés de COVID-19 par Département et Commune
du 19/03/2020 au 01/03/2021

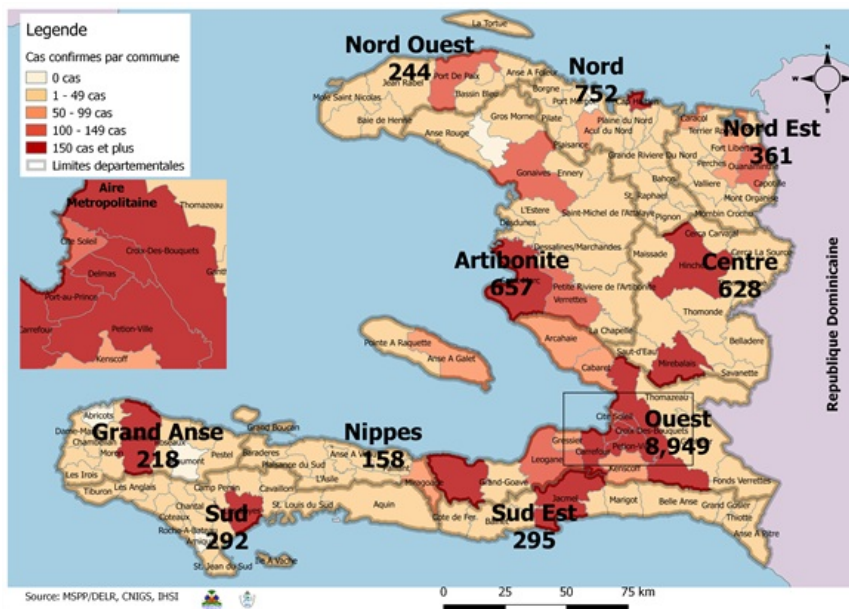

Au niveau mondial
au 1er mars 2021:

113,820,168 cas confirmés, dont 2,527,891
décès ont été enregistrés, soit une létalité
de 2.22%

Source: OMS

En Haïti:

- 55,461 cas suspects (178 nouveaux)
- 12,554 cas confirmés (18 nouveaux)
- 250 décès (0 nouveau)
- 9,841 (78.4%) cas récupérés

Létalité: 1.99%

- De ces 12,554 cas confirmés, 43.9% sont
de sexe féminin et 56.1% de sexe masculin

Tab.1: Cas confirmés et décès de COVID-19 par département
du 19 mars 2020 au 1er mars 2021, Haïti

Département	Cas Cumulés.	Nouveaux cas (24h)	Décès Cumulés	Nouveaux décès (24h)	Taux de positivité	Taux de létalité
Ouest	8,949	16	107	0	22.1%	1.20%
Nord	752	0	37	0	24.0%	4.92%
Artibonite	657	0	39	0	24.1%	5.94%
Centre	628	0	15	0	29.7%	2.39%
Nord-Est	361	0	6	0	15.8%	1.66%
Sud-Est	295	0	9	0	28.3%	3.05%
Sud	292	1	6	0	26.6%	2.05%
Nord-Ouest	244	0	13	0	26.4%	5.33%
Grand Anse	218	0	13	0	24.4%	5.96%
Nippes	158	1	5	0	21.1%	3.16%
Grand Total	12,554	18	250	0	22.7%	1.99%

N-B. Les informations contenues dans ce rapport sont actualisées de manière quotidienne. Les données et analyses peuvent être modifiées après la classification finale des cas.

Tab.2: Distribution des cas confirmés de COVID-19 par Commune, Haiti, 2020 chez les cas suspects

Département	Communes	Cas confirmés	Département	Communes	Cas confirmés
Artibonite	Saint Marc	231	Nord-Est	Ouanaminthe	123
	Verrettes	148		Fort Liberté	57
	Gonaives	146		Caracol	52
	Gros Morne	26		Trou du Nord	43
	Petite Riviere de l'Artibonite	23		Mombin Crochu	26
	Saint Michel	20		Terrier Rouge	16
	Marchand Dessalines	20		Mont Organisé	14
	L'Estère	13		Perches	6
	Desdunes	8		Ferrier	6
	Marmelade	7		Carice	6
	Ennery	7		Capotille	6
	La chapelle	3		Sainte Suzanne	5
	Grande Saline	3		Vallières	1
	Anse Rouge	2		Total	361
	Total	657		Nord-Ouest	Port de Paix
Centre	Mirebalais	224	Saint Louis du Nord		28
	Hinche	205	Bombardopolis		19
	Lascahobas	46	Jean Rabel		17
	Boucan Carré	36	Mole Saint Nicolas		13
	Belladere	27	La Tortue		11
	Saut-d'Eau	20	Bassin Bleu		8
	Thomonde	18	Chansolme		4
	Savanette	16	Baie de Henne		2
	Cerca la Source	11	Anse-a-Foleur		2
	Thomassique	8	Total	244	
	Maissade	7	Ouest	Delmas	2,229
	Cerca Cavajal	5		Pétion Ville	1,885
	Boucan Carre	5		Port au Prince	1,510
Total	628	Tabarre		989	
Grand Anse	Jeremie	179		Croix des Bouquets	875
	Anse d'hainault	16		Carrefour	575
	Chambellan	7		Petit Goave	158
	Corail	5		Cité Soleil	127
	Pestel	3		Léogane	106
	Dame Marie	3		Kenskoff	96
	Irois	2		Cabaret	92
	Roseaux	1		Archaie	74
	Moron	1		Gressier	66
	Bonbon	1		Anse a Galet	51
	Total	218		Ganthier	48
Nippes	Miragoane	74	Grand Goave	19	
	Fond des Nègres	21	Cornillon	18	
	Baradères	13	Thomazeau	16	
	Plaisance du Sud	10	Fonds-Verrettes	10	
	L'Asile	10	Pointe à Raquette	5	
	Anse-a-Veau	10	Total	8,949	
	Petit Trou de Nippes	7	Sud	Cayes	150
	Petite Riviere des Nippes	6		Aquin	48
	Paillant	4		Saint Louis du Sud	12
	Arnaud	2		Les Anglais	12
	Grand Boucan	1		Torbeck	10
Total	158	Port-à-Piment		10	
Nord	Cap Haitien	449		Port Salut	9
	Limbé	56		Coteaux	8
	Milot	31		Camp-Perrin	8
	Pignon	27		Tiburon	6
	Plaine du Nord	26		Chardonnières	6
	Plaisance du Nord	23		Chantal	4
	Borgne	21		Cavillon	3
	Port Margot	20		St Jean du Sud	2
	Grande Riviere du Nord	20		Ile-a-Vache	2
	Pilate	19	Roche à Bateau	1	
	Quartier Morin	16	Maniche	1	
	Limonade	14	Total	292	
	Acul du Nord	13	Sud-Est	Jacmel	215
	Dondon	6		Bainet	16
	Saint Raphael	4		Cote de Fer	14
	Bahon	3		Anse a Pitres	14
	Ranquitte	2		Thiotte	11
	Plaisance	1		Marigot	9
	La Victoire	1		La Vallée de Jacmel	7
	Total	752		Belle Anse	4
				Cayes-Jacmel	3
		Grand Gosier		2	
		Total	295		

N-B. Les informations contenues dans ce rapport sont actualisées de manière quotidienne. Les données et analyses peuvent être modifiées après la classification finale des cas.

Graphique.1 Evolution quotidienne des cas confirmés de COVID-19 au 1er mars 2021, Haiti

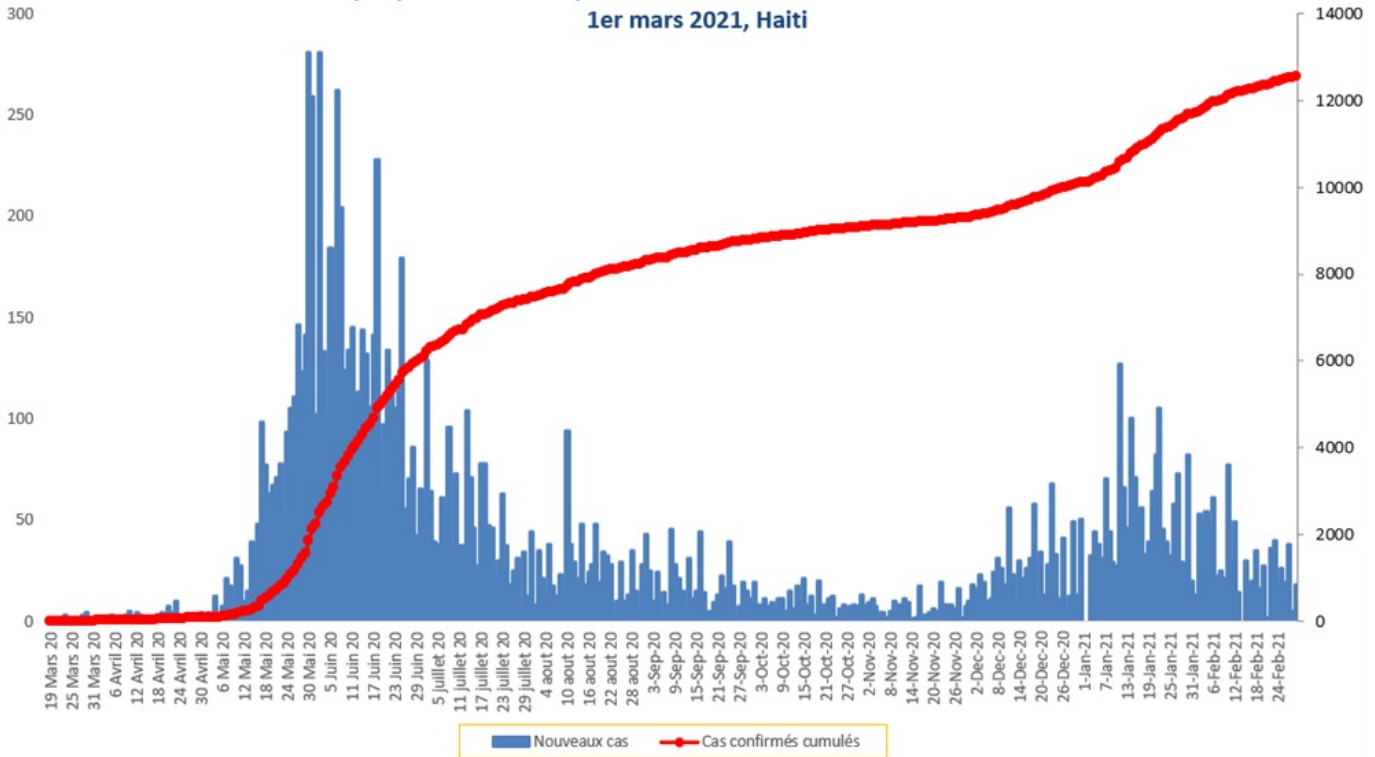

Tab.3: Distribution des cas et décès de COVID-19 par groupe d'age du 19 mars 2020 au 1er mars 2021, Haiti

Age Groupe	Cas Confirmés	Décès Cumulés	Taux de létalité
0-9 ans	328	8	2.44%
10-19 ans	557	4	0.72%
20-29 ans	2,473	14	0.57%
30-39 ans	3,536	17	0.48%
40-49 ans	2,312	30	1.30%
50-59 ans	1,484	47	3.17%
60-69 ans	1,072	49	4.57%
70-79 ans	550	48	8.73%
80 ans et +	242	33	13.64%
Grand Total	12,554	250	1.99%

Graphique 2: Distribution des cas confirmés par groupe d'age et sexe du 19 mars 2020 au 1er mars 2021, Haiti

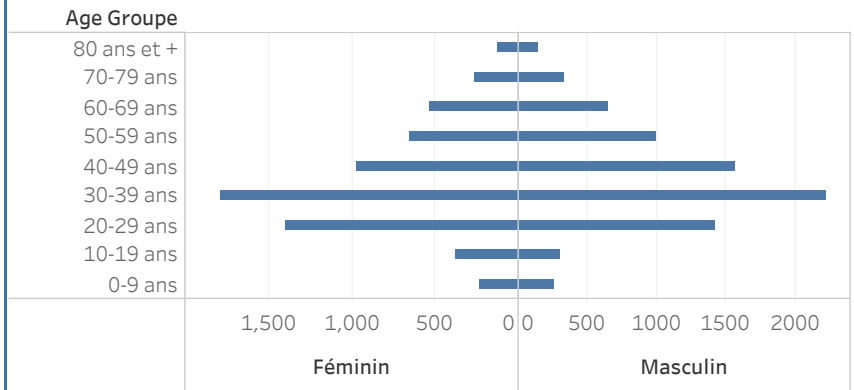

Graphique 3: Distribution des décès par groupe d'age et sexe du 19 mars 2020 au 1er mars 2021, Haiti

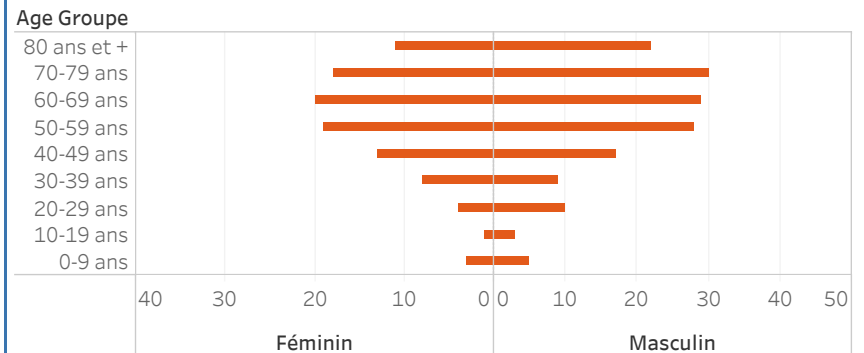

Graphique.4: Cas de COVID-19 par Semaine Epidémiologique, Haiti, 2020

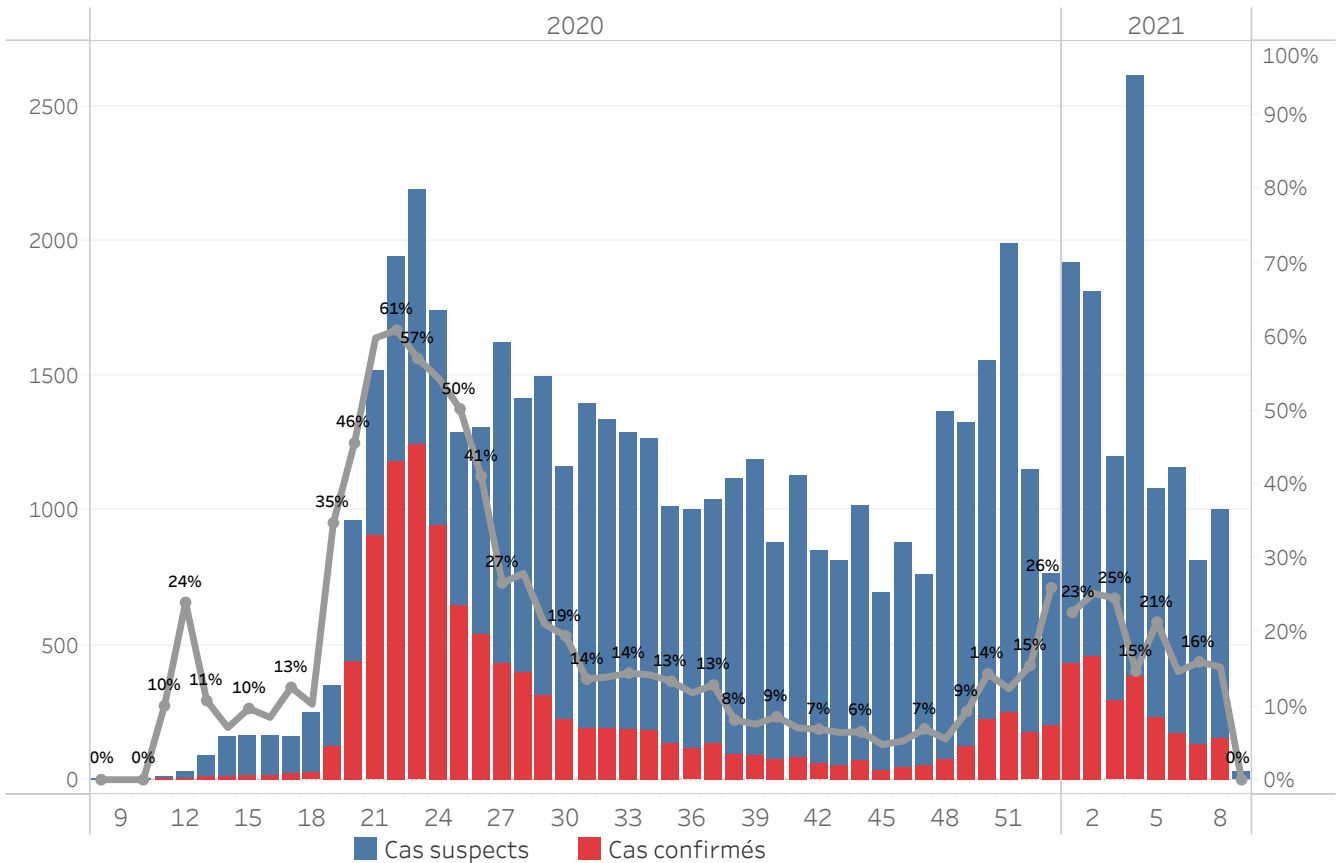

Bilan des activités de la surveillance épidémiologique	
Activités de surveillance	Période
	31 janv 2020 au 28 Feb 2021
Nombre de voyageurs dépistés dans les aéroports (Toussaint L. et Cap-Haitien)	341,426
Nombre de voyageurs enregistrés après triage dans les Aéroports (Toussaint L. et Cap-Haitien)	259,439
Nombre de voyageurs enregistrés après triage à la frontière de Malpasse, Ouanaminthe, Anse à Pitre et Belladeres	144,889
Nombre de voyageurs dépistés dans les ports	66,234
Nombre de personnes placées en quarantaine institutionnelle	123
Nombre de personnes placées en quarantaine domiciliaire	772
Nombre de personnes placées en isolement	2,463
Nombre d'appels reçus de la population	50,111
Autres Activités	Période
	31 janv 2020 au 1er Mars 2021
Nombre d'alertes recues	55,731
Nombre de cas suspects de COVID-19 notifiés	55,461
Nombre de cas suspects de COVID-19 investigués	55,461
Nombre de cas suspects testés	55,423
Nombre de cas positifs de COVID-19	12,554
Nombre de cas récupérés	9,841
Nombre de décès dus à la COVID-19	250

Source: MSPP/DELR

Graphique 5: Cas de COVID-19 par Département par SE, 2020-2021, Haiti

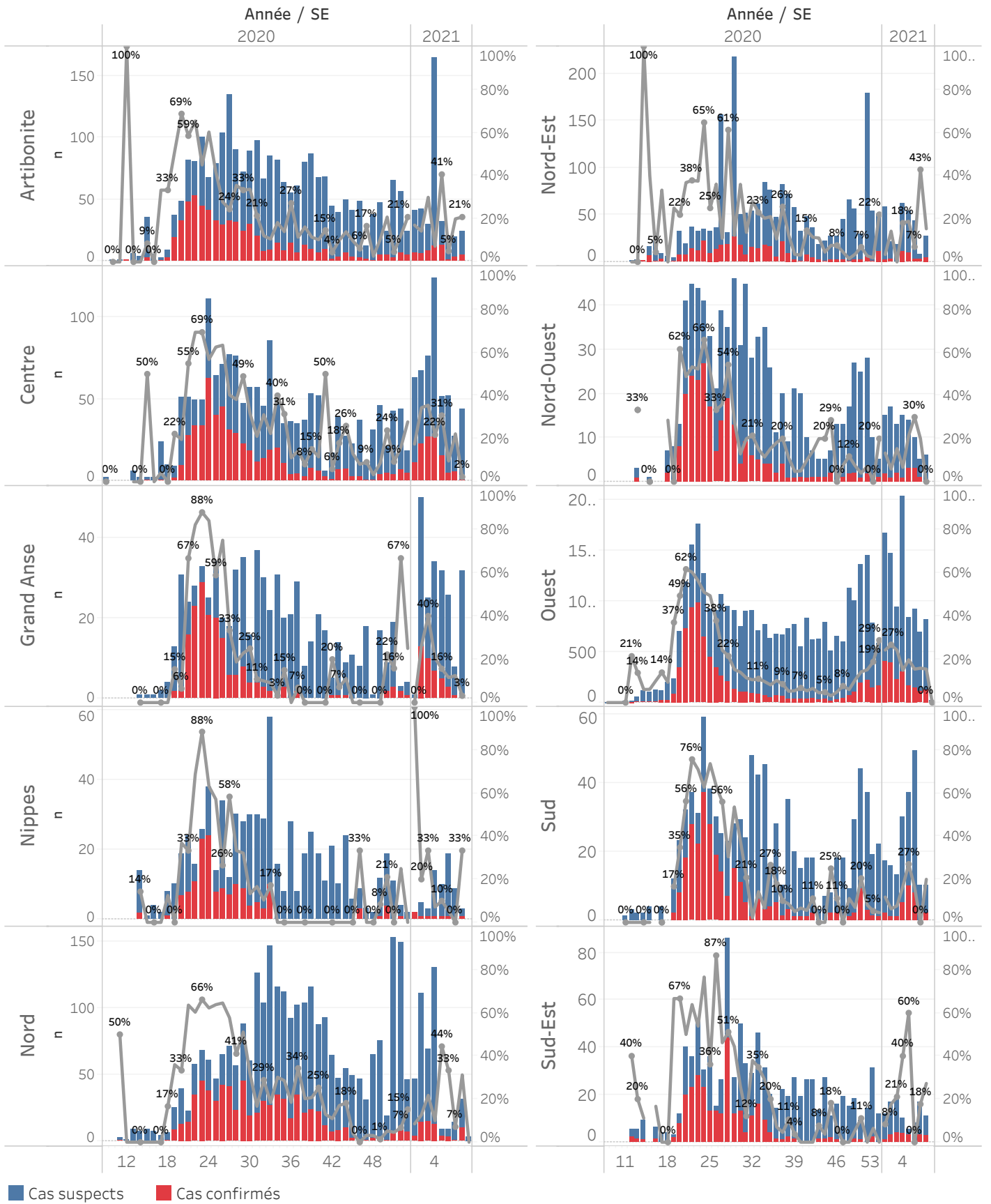

DEFINITIONS

Cas suspect de COVID-19

Toute personne présentant une fièvre supérieure ou égale à 38 degrés Celsius, ou un antécédent récent de fièvre (dans les 14 derniers jours), accompagnée ou pas de toux avec ou sans difficultés respiratoires, de courbatures, de céphalée inexpliquée.

Ou

Toute personne présentant une altération subite du goût (dysguesie ou agueusie) ou de l'odorat (hyposmie ou anosmie) sans rhinite associée.

Ou

Toute personne chez qui un clinicien (Médecin ou infirmière) suspecte la COVID-19.

Chez les enfants : Tous les signes ci-haut cités et/ou altération de l'état général, diarrhée ou fièvre isolée surtout chez l'enfant de moins de 3 mois.

Cas confirmé de COVID-19

Tout cas suspect de COVID-19 pour lequel un test détecte la présence d'acides nucléiques du SRAS-CoV-2) indépendamment des signes et symptômes.

NB : Tout Cas confirmé de COVID-19 doit être placé en isolement soit institutionnel ou domiciliaire. Le guide relatif à l'isolement est disponible dans le protocole de prise en charge du MSPP.

Cas récupéré ou déclaré rétabli de COVID-19

Un cas de COVID-19 est déclaré « récupéré » ou « rétabli » dans les situations suivantes :

1. Personnes symptomatiques (malades) testées positives : au moins 10 jours depuis la disparition des signes de maladie avec ou sans un nouveau test négatif (reprise du test si possible).

Ou

2. Personnes asymptomatiques (non malades) testées positives : 10 jours sans apparition de signe de maladie avec ou sans un nouveau test négatif (reprise du test si possible).

Décès du à la COVID-19

Décès survenant chez un cas confirmé (par test ou par lien épidémiologique) ou par confirmation post mortem en l'absence de toute autre cause évidente de décès sans lien avec la maladie COVID-19.