

SITUATION ÉPIDÉMIOLOGIQUE DE LA COVID-19 AU 1er AOÛT 2021, HAÏTI

INDICATEURS

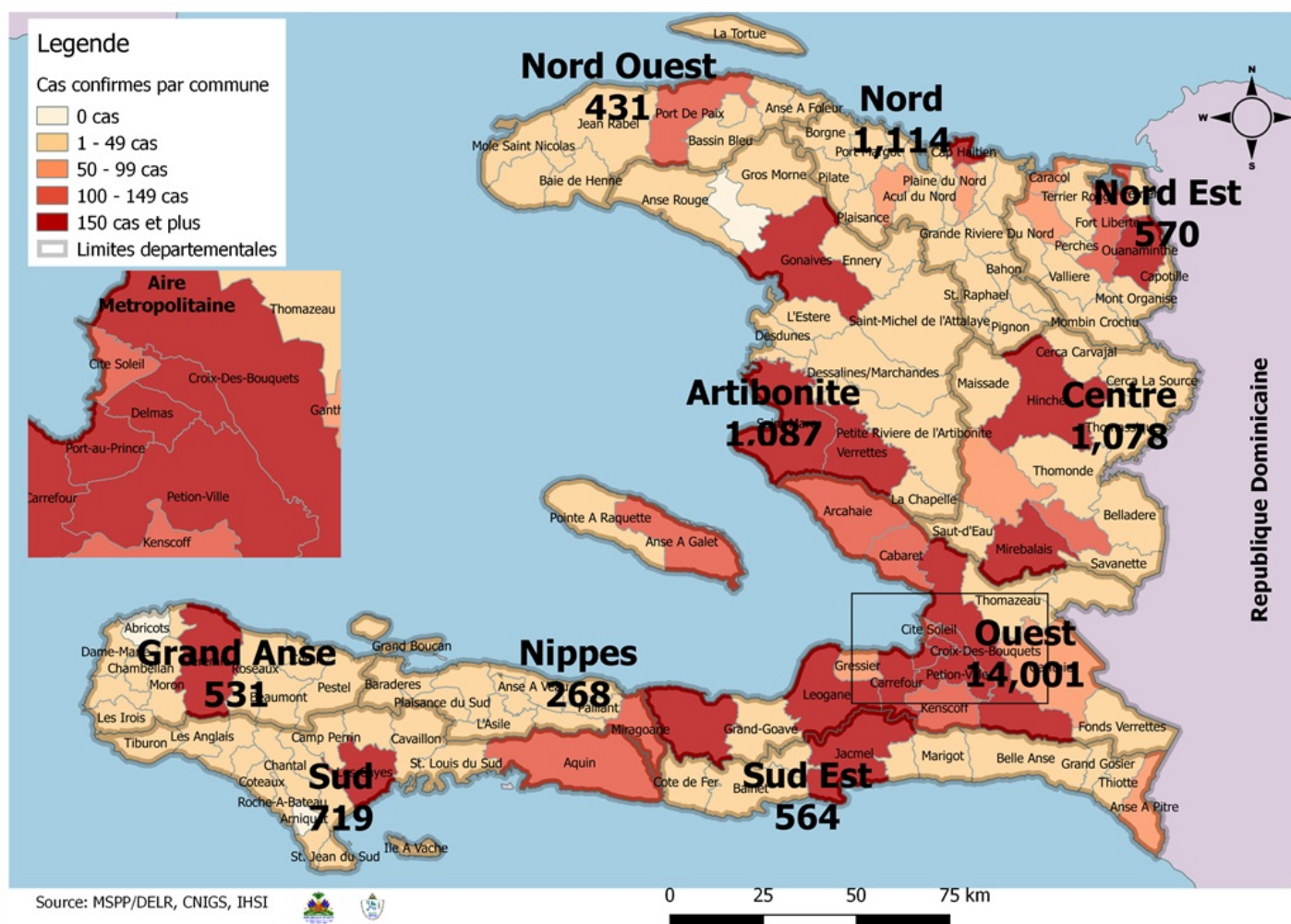

Cas confirmés de COVID-19 par Département et Commune du 19/03/2020 au 01/08/2021



Tab.1: Cas confirmés et décès de COVID-19 par département du 19 mars 2020 au 1er aout 2021, Haïti

Département	Cas Cumulés.	Nouveaux cas (24h)	Décès Cumulés	Nouveaux décès (24h)	Taux de positivité	Taux de létalité
Ouest	14,001	13	288	0	20.5%	2.06%
Nord	1,114	0	64	0	21.7%	5.75%
Artibonite	1,087	3	56	0	18.0%	5.15%
Centre	1,078	0	35	0	19.9%	3.25%
Sud	719	0	37	0	21.3%	5.15%
Nord-Est	570	0	10	0	12.5%	1.75%
Sud-Est	564	2	20	0	20.7%	3.55%
Grand Anse	531	0	18	0	18.7%	3.39%
Nord-Ouest	431	0	19	0	19.5%	4.41%
Nippes	268	0	19	0	19.2%	7.09%
Grand Total	20,363	18	566	0	20.0%	2.78%

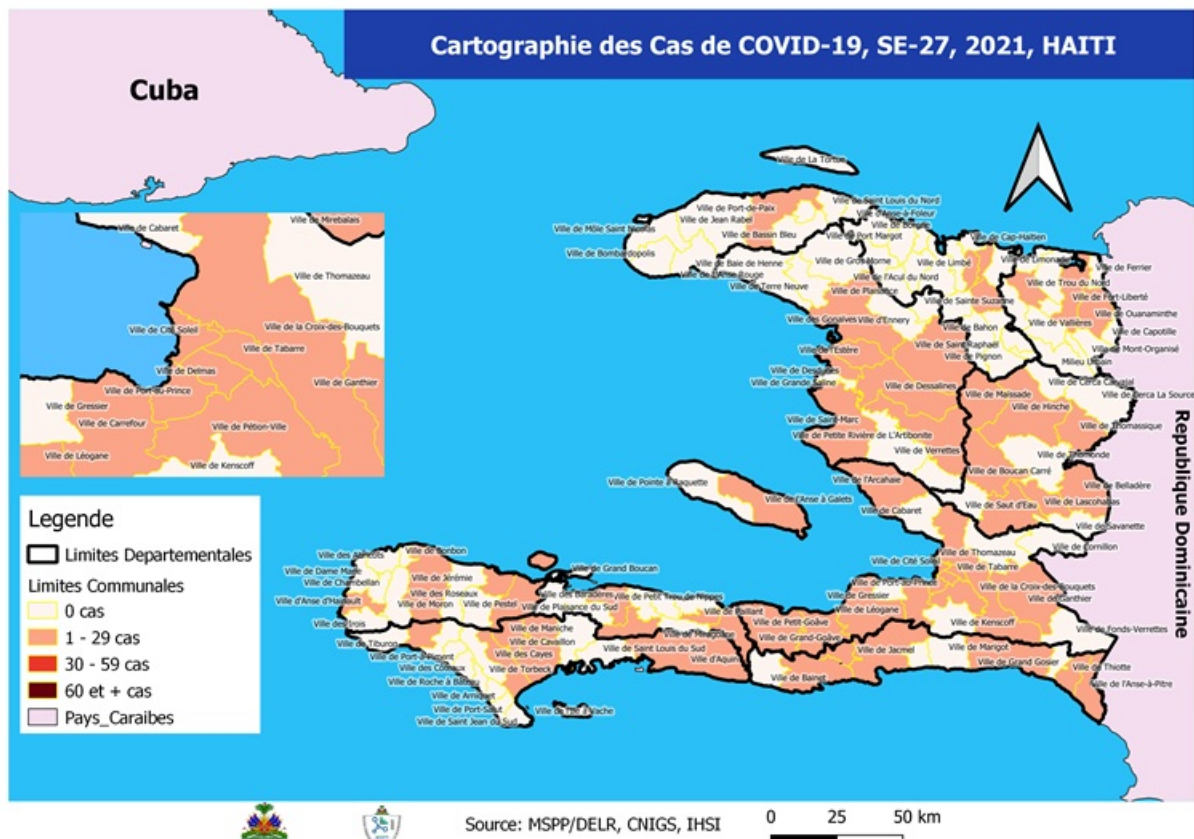

Tab.2: Distribution des cas et décès confirmés de COVID-19 par Commune, Haiti, 2021

Département	Communes	2021				Département	Communes	2021			
		Cas Cumulés.	Nouveaux cas (24h)	Décès Cumulés	Nouveaux décès (24h)			Cas Cumulés.	Nouveaux cas (24h)	Décès Cumulés	Nouveaux décès (24h)
Artibonite	Saint Marc	144	0	2	0	Nord-Est	Ouanaminthe	61	0	1	0
	Gonaïves	125	3	0	0		Fort Liberté	64	0	1	0
	Verrettes	110	0	9	0		Caracol	45	0	0	0
	Gros Morne	19	0	1	0		Trou du Nord	37	0	1	0
	Petite Riviere de l'Artibonite	23	0	3	0		Mombin Crochu	20	0	0	0
	Saint Michel	17	0	0	0		Terrier Rouge	15	0	1	0
	Marchand Dessalines	20	0	2	0		Mont Organisé	8	0	0	0
	L'Estère	19	0	0	0		Capotille	2	0	0	0
	Desdunes	7	0	0	0		Vallières	1	0	0	0
	La Chapelle	5	0	0	0		Ferrier	1	0	0	0
	Ennery	2	0	0	0		Carice	1	0	0	0
	Marmelade	2	0	0	0		Sainte Suzanne	1	0	0	0
	Grande Saline	1	0	0	0		Total	256	0	4	0
	Total	494	3	17	0		Nord-Ouest	Port de Paix	139	0	7
Centre	Mirebalais	246	0	12	0	La Tortue		21	0	0	0
	Hinche	79	0	1	0	Saint Louis du Nord		8	0	0	0
	Lascahobas	80	0	5	0	Jean Rabel		15	0	0	0
	Boucan Carré	51	0	2	0	Bassin Bleu		8	0	0	0
	Cerca la Source	31	0	1	0	Bombardopolis		4	0	0	0
	Saut-d'Eau	24	0	0	0	Mole Saint Nicolas		3	0	0	0
	Thomonde	16	0	0	0	Chansolme		3	0	0	0
	Belladère	17	0	1	0	Anse-a-Foleur		1	0	0	0
	Savanette	11	0	0	0	Total		202	0	7	0
	Thomassique	9	0	0	0	Ouest	Delmas	1,853	4	42	0
	Maissade	6	0	0	0		Pétion Ville	1,627	2	41	0
	Total	570	0	22	0		Port au Prince	1,031	2	21	0
	Grand Anse	Jérémie	292	0	5		0	Tabarre	800	0	25
Corail		19	0	0	0		Croix des Bouquets	780	2	25	0
Pestel		9	0	0	0		Carrefour	367	0	14	0
Roseaux		7	0	0	0		Léogane	106	0	3	0
Bonbon		4	0	0	0		Cité Soleil	94	0	3	0
Anse d'Hainault		14	0	0	0		Kenscoff	77	0	1	0
Dame Marie		3	0	0	0		Anse a Galet	72	1	2	0
Moron		2	0	0	0		Petit Goave	66	0	2	0
Irois		3	0	0	0		Arcahaie	46	0	0	0
Beaumont		1	0	0	0		Gressier	38	0	2	0
Chambellan		1	0	0	0		Cabaret	38	2	0	0
Total		355	0	5	0		Ganthier	32	0	1	0
Nippes		Miragoane	57	0	5		0	Grand Goave	13	0	2
	L'Asile	27	0	3	0		Cornillon	6	0	0	0
	Fond des Nègres	12	0	0	0	Pointe à Raquette	5	0	0	0	
	Paillant	5	0	1	0	Thomazeau	5	0	0	0	
	Barradères	3	0	1	0	Total	7,056	13	184	0	
	Petite Riviere des Nippes	6	0	1	0	Sud	Cayes	243	0	18	0
	Anse-a-Veau	3	0	0	0		Aquin	99	0	6	0
	Fonds des Nègres	3	0	1	0		Torbeck	22	0	3	0
	Plaisance du Sud	2	0	1	0		Les Anglais	18	0	0	0
	Petite Rivière des Nippes	1	0	1	0		Port-à-Piment	17	0	0	0
	Total	119	0	14	0		Cavaillon	15	0	2	0
Nord	Cap Haitien	263	0	12	0		Camp-Perrin	10	0	1	0
	Milot	38	0	8	0		Saint Louis du Sud	7	0	0	0
	Plaine du Nord	25	0	1	0		Chantal	7	0	1	0
	Quartier Morin	25	0	5	0		Coteaux	7	0	0	0
	Limonade	15	0	0	0		Port Salut	4	0	0	0
	Grande Rivière du Nord	15	0	0	0		Plaisance du Sud	1	0	0	0
	Pignon	14	0	0	0		Saint Jean du Sud	1	0	0	0
	Limbé	11	0	0	0		Maniche	2	0	0	0
	Dondon	6	0	2	0		Chardonnières	1	0	0	0
	Plaisance du Nord	6	0	0	0		Tiburon	3	0	0	0
	Ranquitte	5	0	0	0		Total	457	0	31	0
	Acul du Nord	6	0	0	0	Sud-Est	Jacmel	155	0	8	0
	Port Margot	4	0	0	0		Anse à Pitres	44	0	1	0
	Bas-Limbé	1	0	1	0		Cote de Fer	18	0	1	0
	Borgne	1	0	1	0		Bainet	26	0	0	0
	La Victoire	1	0	0	0		Marigot	17	2	0	0
	Pilate	1	0	0	0		Cayes-Jacmel	9	0	0	0
Total	437	0	30	0	Thiotte		11	0	0	0	
					Belle Anse		6	0	0	0	
					Grand Gosier		3	0	1	0	
					La Vallée de Jacmel		1	0	0	0	
					Total		290	2	11	0	

N-B. Les informations contenues dans ce rapport sont actualisées de manière quotidienne. Les données et analyses peuvent être modifiées après la classification finale des cas.

Tab.3: Distribution des cas et décès confirmés de COVID-19 par Commune, Haiti, 2020

Département Communes		2020		Département Communes		2020		
		Cas Cumulés.	Décès Cumulés			Cas Cumulés.	Décès Cumulés	
Artibonite	Saint Marc	198	18	Nord-Est	Ouanaminthe	107	2	
	Verrettes	142	6		Caracol	50	0	
	Gonaïves	132	10		Fort Liberté	44	2	
	Gros Morne	23	1		Trou du Nord	39	1	
	Petite Riviere de l'Artibo..	22	1		Mombin Crochu	21	0	
	Marchand Dessalines	19	0		Terrier Rouge	16	0	
	Saint Michel	18	0		Mont Organisé	11	0	
	L'Estère	13	0		Perches	6	0	
	Desdunes	7	1		Sainte Suzanne	5	0	
	Ennery	6	1		Carice	5	1	
	Marmelade	6	0		Ferrier	5	0	
	Grande Saline	3	1		Capotille	4	0	
	Anse Rouge	2	0		Vallières	1	0	
	La chapelle	2	0		Total	314	6	
	Total	593	39		Nord-Ouest	Port de Paix	133	7
Centre	Hinche	179	1	Saint Louis du Nord		28	2	
	Mirebalais	175	4	Bombardopolis		17	1	
	Boucan Carré	34	0	Jean Rabel		15	0	
	Lascahobas	34	3	Mole Saint Nicolas		13	1	
	Belladère	25	2	La Tortue		8	0	
	Thomonde	16	1	Bassin Bleu		7	0	
	Savanette	14	0	Chansolme		4	1	
	Saut-d'Eau	10	0	Baie de Henne	2	0		
	Maissade	6	0	Anse-a-Foleur	2	0		
	Cerca la Source	6	2	Total	229	12		
	Cerca Cavajal	5	0	Ouest	Delmas	1,665	24	
	Thomassique	4	0		Port au Prince	1,269	22	
	Total	508	13		Pétion Ville	1,260	15	
	Grand Anse	Jérémie	143		9	Tabarre	791	7
		Anse d'hainault	16		1	Croix des Bouquets	704	8
Chambellan		7	1		Carrefour	493	6	
Dame Marie		3	1		Petit Goave	157	3	
Irois		2	0		Cité Soleil	106	2	
Pestel		2	0		Léogane	91	1	
Roseaux		1	0		Cabaret	88	1	
Bonbon		1	0		Kenskoff	71	3	
Moron		1	1		Arcahaie	59	5	
Total		176	13		Gressier	53	2	
Nippes	Miragoane	68	1		Anse a Galet	40	2	
	Fond des Nègres	20	0		Ganthier	36	2	
	Baradères	13	0	Cornillon	17	0		
	Anse-a-Veau	10	1	Grand Goave	17	1		
	Plaisance du Sud	10	1	Thomazeau	14	0		
	L'Asile	8	0	Fond-Verrettes	10	0		
	Petit Trou de Nippes	7	0	Pointe à Raquette	4	0		
	Petite Riviere des Nippes	6	0	Total	6,945	104		
	Paillant	4	0	Sud	Cayes	138	4	
	Arnaud	2	1		Aquin	38	0	
	Grand Boucan	1	1		Saint Louis du Sud	12	1	
	Total	149	5		Torbeck	10	1	
Nord	Cap Haitien	394	22		Les Anglais	10	0	
	Limbé	56	3		Port Salut	9	0	
	Milot	28	1		Port-à-Piment	9	0	
	Pignon	26	2		Camp-Perrin	8	0	
	Plaisance du Nord	22	1		Tiburon	6	0	
	Plaine du Nord	22	3		Chardonnières	6	0	
	Port Margot	20	0		Coteaux	5	0	
	Borgne	20	0		Cavaillon	3	0	
	Pilate	19	0		St Jean du Sud	2	0	
	Grande Rivière du Nord	18	1		Ile-a-Vache	2	0	
	Quartier Morin	15	0		Chantal	2	0	
	Acul du Nord	12	0	Roche à Bateau	1	0		
	Limonade	12	0	Maniche	1	0		
	Dondon	6	0	Total	262	6		
	Saint Raphael	4	0	Sud-Est	Jacmel	204	8	
	Bahon	3	1		Bainet	16	0	
	Total	677	34		Cote de Fer	14	1	
					Thiotte	10	0	
					Anse à Pitres	9	0	
					Marigot	8	0	
			La Vallée de Jacmel		7	0		
			Belle Anse		4	0		
			Cayes-Jacmel		2	0		
			Total		274	9		

N-B. Les informations contenues dans ce rapport sont actualisées de manière quotidienne. Les données et analyses peuvent être modifiées après la classification finale des cas.

Graphique.1 Evolution quotidienne des cas confirmés de COVID-19 au 1er aout 2021, Haiti

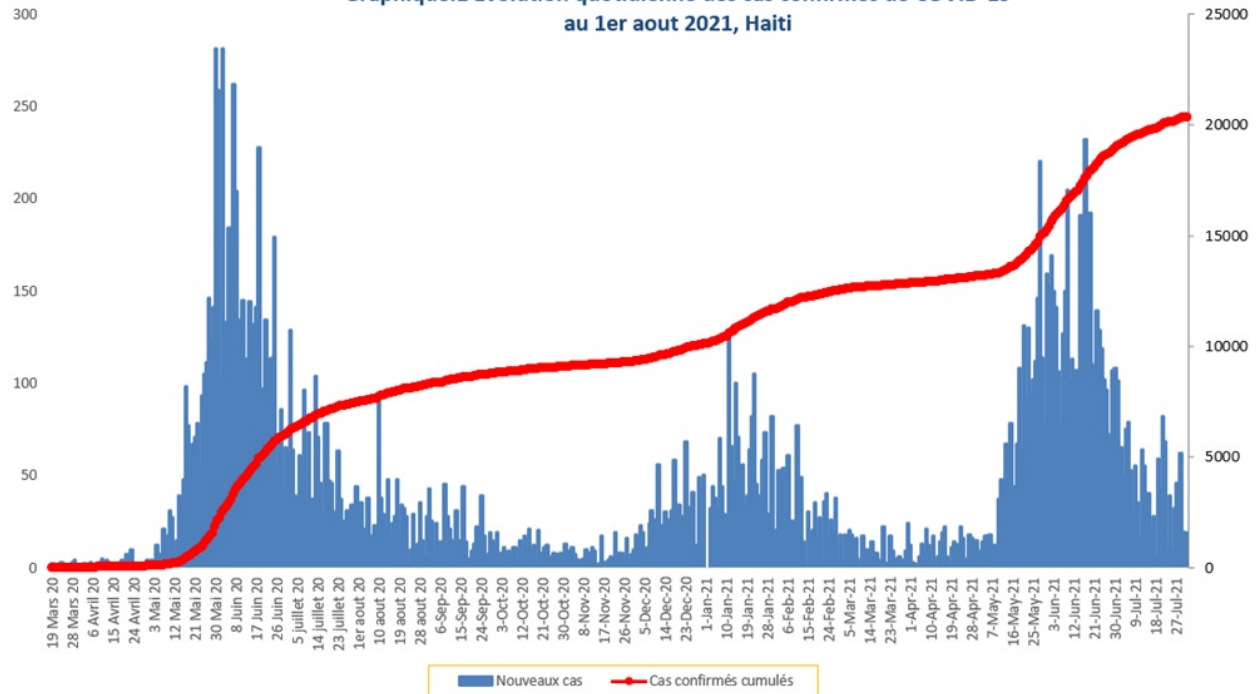

Tab.4: Distribution des cas et décès de COVID-19 par groupe d'age du 19 mars 2020 au 1er aout 2021, Haiti

Age Groupe	Cas Confirmés	Nouveaux cas (24h)	Décès Cumulés	Nouveaux décès (24h)	Taux de létalité
0-9 ans	463	1	13	0	2.81%
10-19 ans	854	1	6	0	0.70%
20-29 ans	3,603	1	21	0	0.58%
30-39 ans	5,263	4	34	0	0.65%
40-49 ans	3,708	1	57	0	1.54%
50-59 ans	2,632	3	96	0	3.65%
60-69 ans	2,038	1	124	0	6.08%
70-79 ans	1,222	4	129	0	10.56%
80 ans et +	580	2	86	0	14.83%
Grand Total	20,363	18	566	0	2.78%

Graphique 2: Distribution des cas confirmés par groupe d'age et sexe du 19 mars 2020 au 1er aout 2021, Haiti

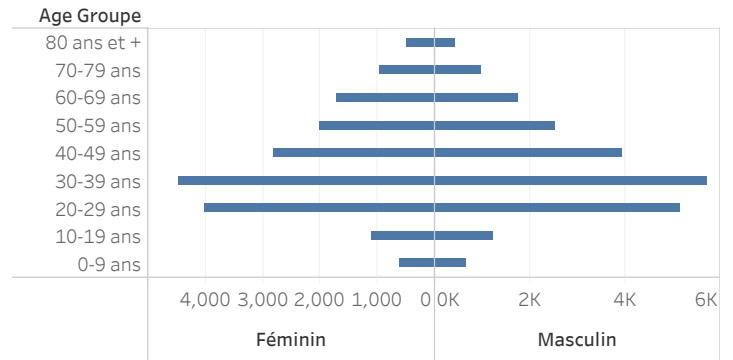

Graphique 3: Distribution des décès par groupe d'age et sexe du 19 mars 2020 au 1er aout 2021, Haiti

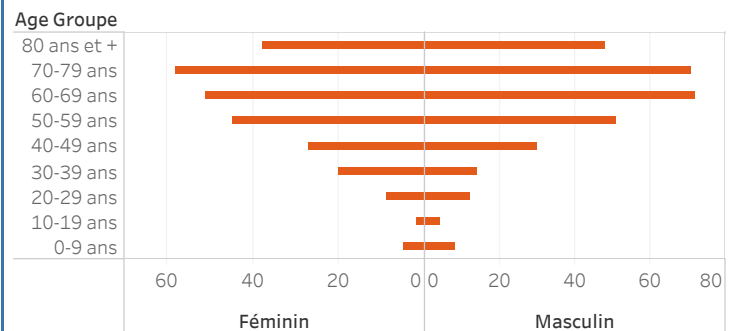

Tab.5: Distribution des cas hospitalisés par département, 1er aout 2021, Haiti

	Nouveaux cas hospitalisés	Total cas confirmés hospitalisés	Total cas confirmés en Soins Intensifs
Ouest	5	26	10
Sud Est	1	4	0
Artibonite	0	0	0
Centre	0	23	15
Grand Anse	0	0	0
Nippes	0	0	0
Nord	0	4	1
Nord Est	0	0	0
Nord Ouest	0	3	0
Sud	0	14	0
Total	6	74	26

Graphique 4.: Nombre de personnes vaccinées par jour, Haiti 2021

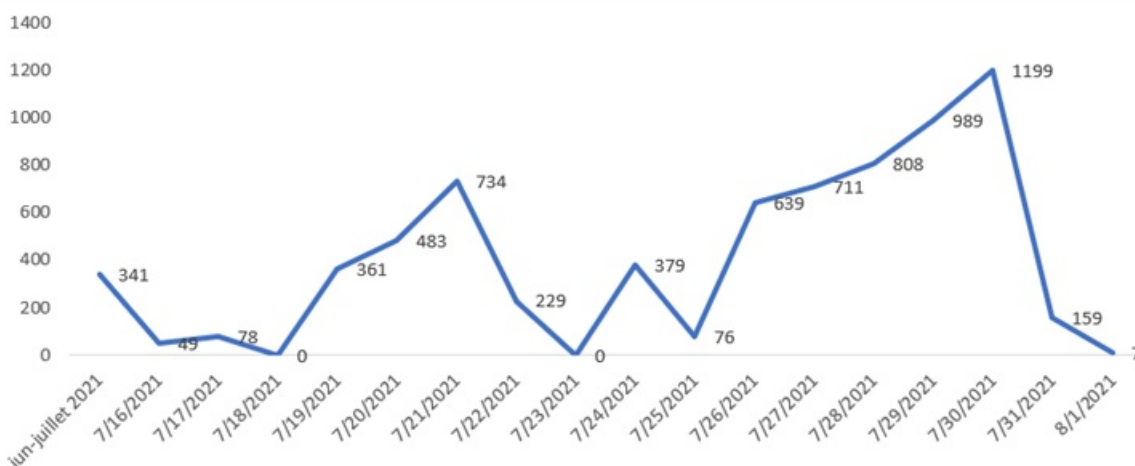

Tab. 6: Nombre de personnes vaccinées par Département Juin-Juillet 2021, Haiti

Département	Types de Vaccin	
	Jhonson	Moderna
Artibonite		60
Centre		353
Nord		374
Nord'Est		43
Nord'Ouest		13
Ouest	341	5,824
Sud		180
Sud'Est		54
Grand Total	341	6,901

Graphique.4: Cas de COVID-19 par Semaine Epidémiologique, Haiti, 2020

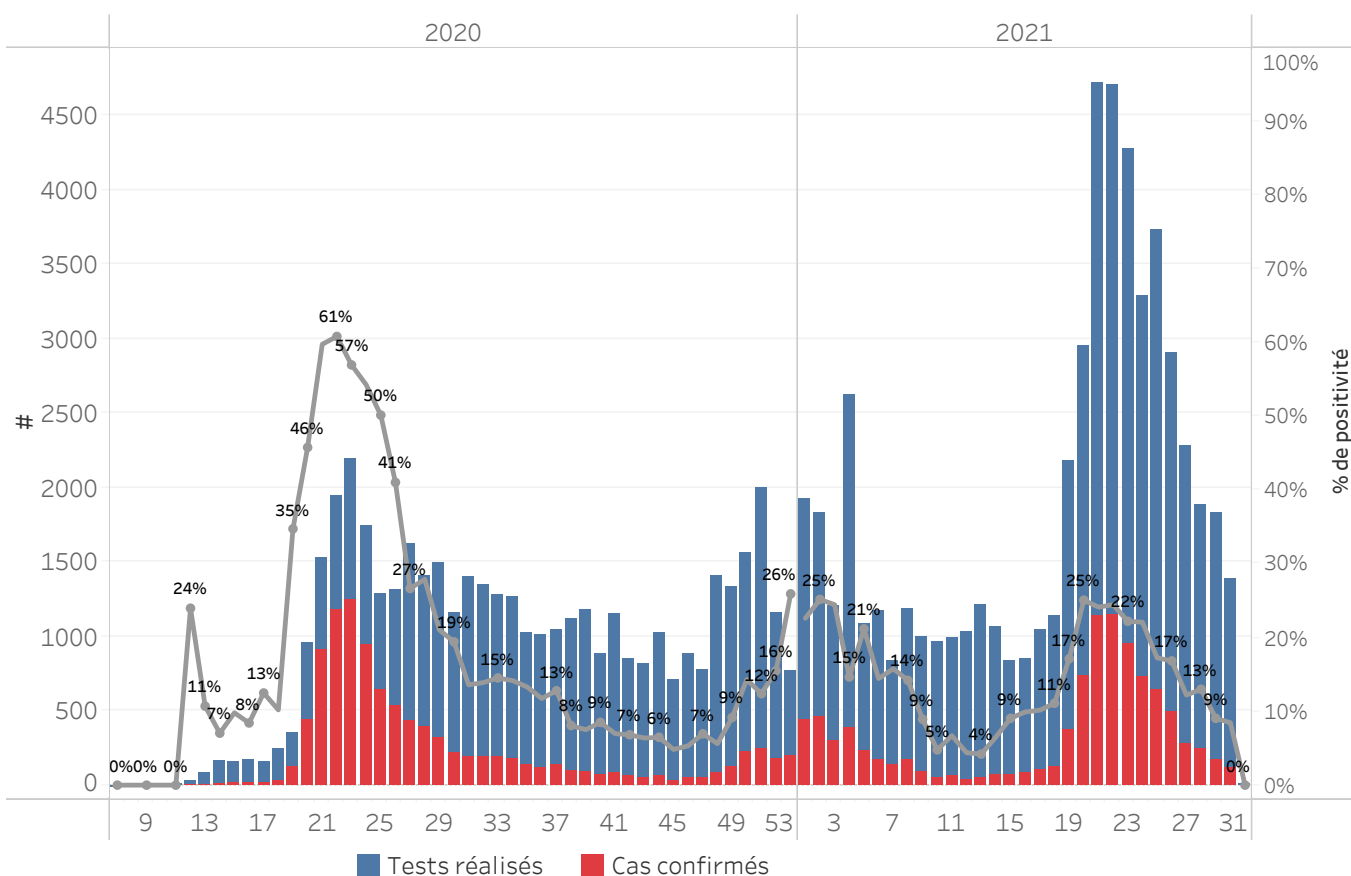

Bilan des activités de la surveillance épidémiologique	
Activités de surveillance	Période
	31 janv 2020 au 1er aout 2021
Nombre de voyageurs dépistés dans les aéroports (Toussaint L. et Cap-Haitien)	473,336
Nombre de voyageurs enregistrés après triage dans les Aéroports (Toussaint L. et Cap-Haitien)	390,731
Nombre de voyageurs enregistrés après triage à la frontière de Malpasse, Ouanaminthe, Anse à Pitre et Belladeres	195,280
Nombre de voyageurs dépistés dans les ports	66,234
Nombre de personnes placées en quarantaine institutionnelle	2,906
Nombre de personnes placées en quarantaine domiciliaire	5,639
Nombre de personnes placées en isolement	4,687
Nombre d'appels reçus de la population	50,111
Autres Activités	Période
	31 janv 2020 au 1er aout 2021
Nombre d'alertes recues	80,299
Nombre de tests réalisés	101,942
Total cas positifs de COVID-19	20,363
Nombre de cas positifs de COVID-19 (PCR)	18,078
Nombre de cas positifs de COVID-19 (TDR-ag)	2,285
Nombre de cas récupérés	15,110
Nombre de décès dus à la COVID-19	566
Nombre de cas positifs de COVID-19 hospitalisés	3,436

Source: MSPP/DELR

Graphique 5: Cas de COVID-19 par Département par SE, 2020-2021, Haiti

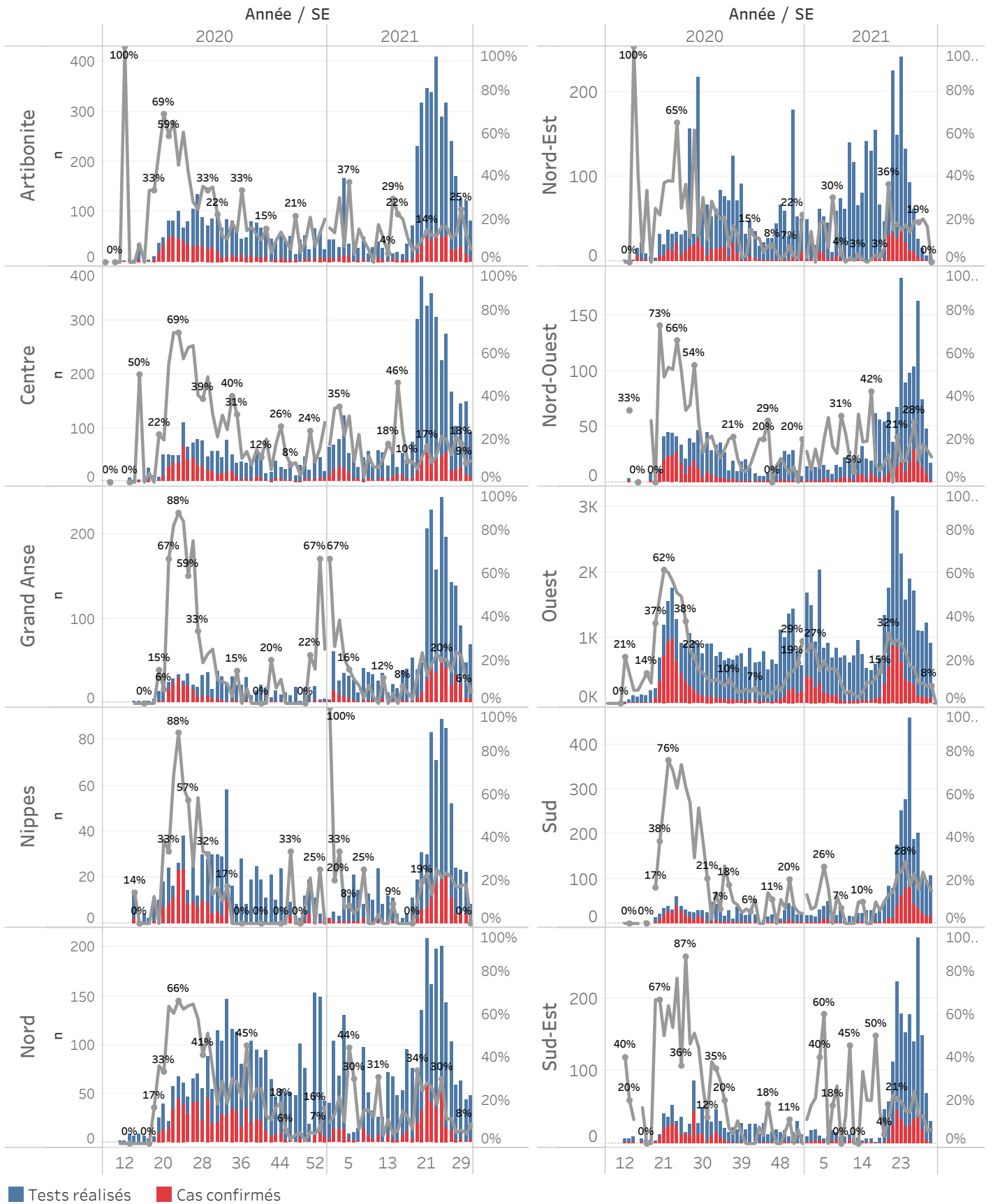

Cas suspect de COVID-19

Toute personne répondant aux critères cliniques et/ou épidémiologiques OU laboratoire

A- Critères cliniques

Toute personne présentant une fièvre supérieure ou égale à 38 degrés Celsius, ou un antécédent récent de fièvre (dans les 14 derniers jours), accompagnée ou pas de toux avec ou sans difficultés respiratoires, de courbatures, de céphalée inexpliquée.

Ou

Toute personne présentant une altération subite du goût (dysgueusie ou agueusie) ou de l'odorat (hyposmie ou anosmie) sans rhinite associée

Ou

Toute personne chez qui un clinicien (Médecin ou Infirmière) suspecte la COVID-19.

Chez les enfants : Tous les signes ci-haut cités et/ou altération de l'état général, diarrhée ou fièvre isolée surtout chez l'enfant de moins de 3 mois.

B- Critères épidémiologiques

Toute personne en provenance d'une zone à risque de COVID-19 et/ou ayant un lien avec un cas confirmé

C- Critères de laboratoire

Toute personne asymptomatique ne répondant pas aux critères épidémiologiques avec un test de diagnostic rapide de détection des antigènes (TRA) du SARS-CoV-2 positif

Cas confirmé de COVID-19

Toute personne avec un Test d'Amplification d'Acide Nucléique (TAAN) **positif** (Rt-PCR)

Ou

Toute personne symptomatique avec un test de diagnostic rapide de détection des antigènes (TDR-Ag) du SARS-CoV-2 positif

Ou

Toute personne asymptomatique répondant aux critères épidémiologiques avec un test de diagnostic rapide de détection des antigènes (TDR-Ag/TRA) du SARS-CoV-2 positif

N-B : Seuls les Tests de Diagnostics Rapides Antigéniques validés par l'OMS et autorisés par le Laboratoire National de Santé Public (LNSP) sont acceptés dans le cadre de la surveillance et de la prise en charge de la COVID-19

Cas récupéré ou déclaré rétabli de COVID-19

Un cas de COVID-19 est déclaré « récupéré » ou « rétabli » dans les situations suivantes :

1. Personnes symptomatiques (malades) testées positives : au moins 10 jours depuis la disparition des signes de maladie avec ou sans un nouveau test négatif (reprise du test si possible).
- Ou
2. Personnes asymptomatiques (non malades) testées positives : 10 jours sans apparition de signe de maladie avec ou sans un nouveau test négatif (reprise du test si possible).

Décès du à la COVID-19

Décès survenant chez un cas confirmé (par TAAN ou TDR-ag) ou par confirmation post mortem de COVID-19, sauf s'il existe une autre cause de décès claire qui ne peut pas être liée à la maladie de COVID-19 (par exemple, un traumatisme).