

Numéro: 189

01/09/2020

6h00 pm

Surveillance de la COVID-19, Haïti, 2020

Cas confirmés de COVID-19 par Département et Commune
du 19/03/2020 au 01/09/2020

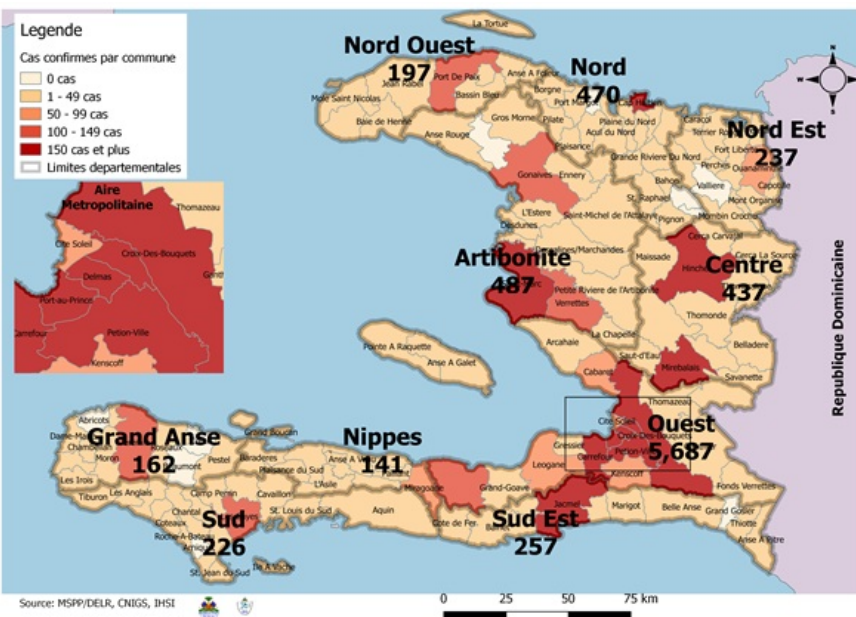

Au niveau mondial
au 1er Septembre 2020:

**25,602,665 cas confirmés, dont 852,758
 décès ont été enregistrés, soit une létalité
 de 3.33%** Source: OMS

En Haïti:

- 24,220 cas suspects (158 nouveaux)
 - 8,301 cas confirmés (43 nouveaux)
 - 210 décès (4 nouveaux)
 - 5,870 (71%) cas récupérés
Létalité: 2.53%

- De ces 8,301 cas confirmés, 41.7% sont
 de sexe féminin et 58.3% de sexe
 masculin

Tab.1: Cas confirmés et décès de COVID-19 par département
du 19 mars au 1er Septembre 2020, Haïti

Département	Cas Cumulés.	Nouveaux cas (24h)	Décès Cumulés	Nouveaux décès (24h)	Taux de positivité	Taux de létalité
Ouest	5,687	9	90	4	34.1%	1.58%
Artibonite	487	2	38	0	34.1%	7.80%
Nord	470	23	26	0	37.8%	5.53%
Centre	437	4	7	0	42.0%	1.60%
Sud-Est	257	0	9	0	43.5%	3.50%
Nord-Est	237	5	6	0	22.8%	2.53%
Sud	226	0	6	0	41.6%	2.65%
Nord-Ouest	197	0	11	0	35.3%	5.58%
Grand Anse	162	0	12	0	36.3%	7.41%
Nippes	141	0	5	0	31.8%	3.55%
Grand Total	8,301	43	210	4	34.5%	2.53%

N-B. Les informations contenues dans ce rapport sont actualisées de manière quotidienne. Les données et analyses peuvent être modifiées après la classification finale des cas.

Tab.2: Distribution des cas confirmés de COVID-19 par Commune, Haiti, 2020

Département	Communes	Cas confirmés	Département	Communes	Cas confirmés
Artibonite	Saint Marc	163	Nord-Est	Ouanaminthe	75
	Verrettes	116		Caracol	41
	Gonaives	110		Fort Liberté	34
	Gros Morne	22		Trou du Nord	32
	Marchand Dessalines	16		Mombin Crochu	20
	Petite Riviere de l'Artibonite	15		Terrier Rouge	11
	Saint Michel	11		Perches	5
	L'Estère	10		Mont Organisé	5
	Marmelade	6		Sainte Suzanne	4
	Desdunes	6		Ferrier	4
	Ennery	5		Carice	4
	Grande Saline	3		Capotille	2
	La chapelle	2		Total	237
	Anse Rouge	2		Nord-Ouest	Port de Paix
Total	487	Saint Louis du Nord	25		
Centre	Mirebalais	157	Bombardopolis		14
	Hinche	154	Mole Saint Nicolas		12
	Boucan Carré	31	Jean Rabel		12
	Lascahobas	30	Bassin Bleu		6
	Belladere	20	La Tortue		5
	Thomonde	14	Chansolme		4
	Saut-d'Eau	7	Baie de Henne		2
	Savanette	6	Anse-a-Foleur		2
	Cerca la Source	6	Total	197	
	Maissade	5	Ouest	Delmas	1,382
	Cerca Cavajal	4		Port au Prince	1,135
	Thomassique	3		Pétion Ville	852
	Total	437		Tabarre	683
	Grand Anse	Jeremie		129	Croix des Bouquets
Anse d'hainault		16		Carrefour	437
Chambellan		7		Petit Goave	148
Dame Marie		3		Cité Soleil	92
Pestel		2		Léogane	78
Irois		2		Cabaret	72
Roseaux		1		Kenskoff	60
Moron		1		Arcahaie	46
Bonbon		1		Gressier	44
Total		162		Anse a Galet	37
Nippes		Miragoane	66	Cornillon	16
	Fond des Nègres	20	Grand Goave	15	
	Baradères	13	Ganthier	13	
	Plaisance du Sud	10	Thomazeau	9	
	Petit Trou de Nippes	7	Fonds-Verrettes	6	
	Anse-a-Veau	7	Pointe à Raquette	3	
	Petite Riviere des Nippes	6	Total	5,687	
	L'Asile	5	Sud	Cayes	125
	Paillant	4		Aquin	26
	Arnaud	2		Saint Louis du Sud	12
	Grand Boucan	1		Les Anglais	10
Total	141	Port-à-Piment		8	
Nord	Cap Haitien	279		Port Salut	8
	Limbé	38		Torbeck	7
	Pignon	21		Chardonnières	6
	Milot	18		Camp-Perrin	6
	Plaine du Nord	16		Tiburon	4
	Pilate	15		Coteaux	4
	Plaisance du Nord	14		St Jean du Sud	2
	Grande Riviere du Nord	14		Ile-a-Vache	2
	Borgne	13		Chantal	2
	Port Margot	11	Cavaillon	2	
	Limonade	11	Roche à Bateau	1	
	Quartier Morin	9	Maniche	1	
	Acul du Nord	6	Total	226	
	Dondon	3	Sud-Est	Jacmel	192
	Saint Raphael	1		Bainet	15
	Bahon	1		Cote de Fer	13
	Total	470		Thiotte	9
				Anse a Pitres	9
				La Vallée de Jacmel	7
		Marigot		6	
		Belle Anse		4	
		Cayes-Jacmel		2	
		Total		257	

N-B. Les informations contenues dans ce rapport sont actualisées de manière quotidienne. Les données et analyses peuvent être modifiées après la classification finale des cas.

Graphique.1 Evolution quotidienne des cas confirmés de COVID-19 au 1er Sept 2020, Haiti

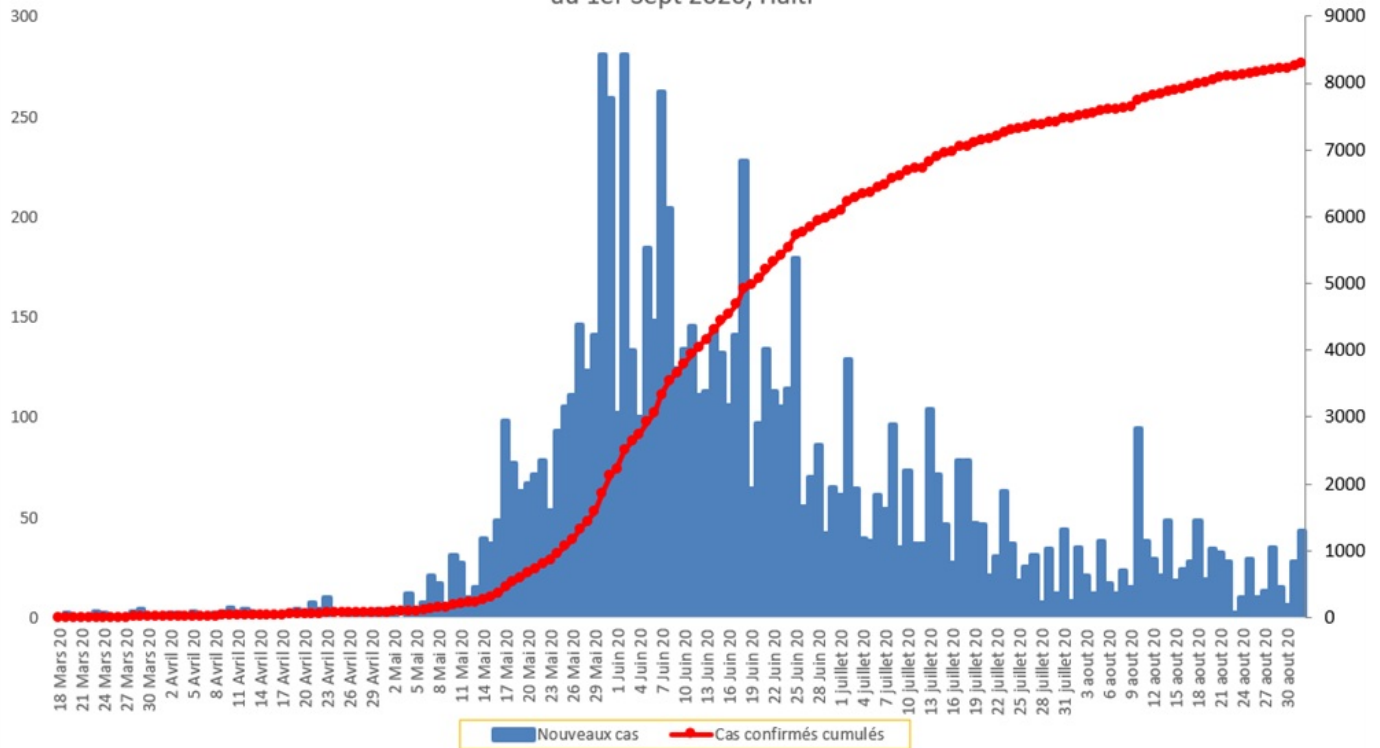

Tab.3: Distribution des cas et décès de COVID-19 par groupe d'âge au 1er septembre 2020, Haiti

Age Groupe	Cas Confirmés	Décès Cumulés	Taux de létalité
0-9 ans	238	8	3.36%
10-19 ans	291	3	1.03%
20-29 ans	1,651	11	0.67%
30-39 ans	2,421	14	0.58%
40-49 ans	1,500	24	1.60%
50-59 ans	980	39	3.98%
60-69 ans	734	44	5.99%
70 ans et +	486	67	13.79%
Grand Total	8,301	210	2.53%

Graphique 2: Distribution des cas confirmés par groupe d'âge et sexe au 1er septembre 2020, Haiti

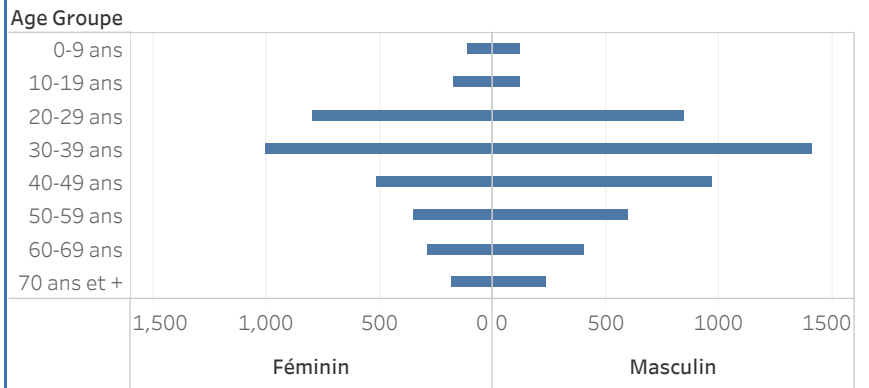

Graphique 3: Distribution des décès par groupe d'âge et sexe au 1er septembre 2020, Haiti

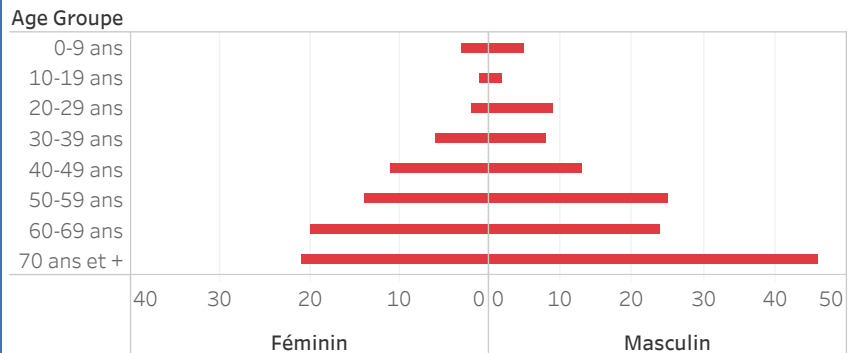

Graphique.4: Cas de COVID-19 par Semaine Epidémiologique, Haiti, 2020

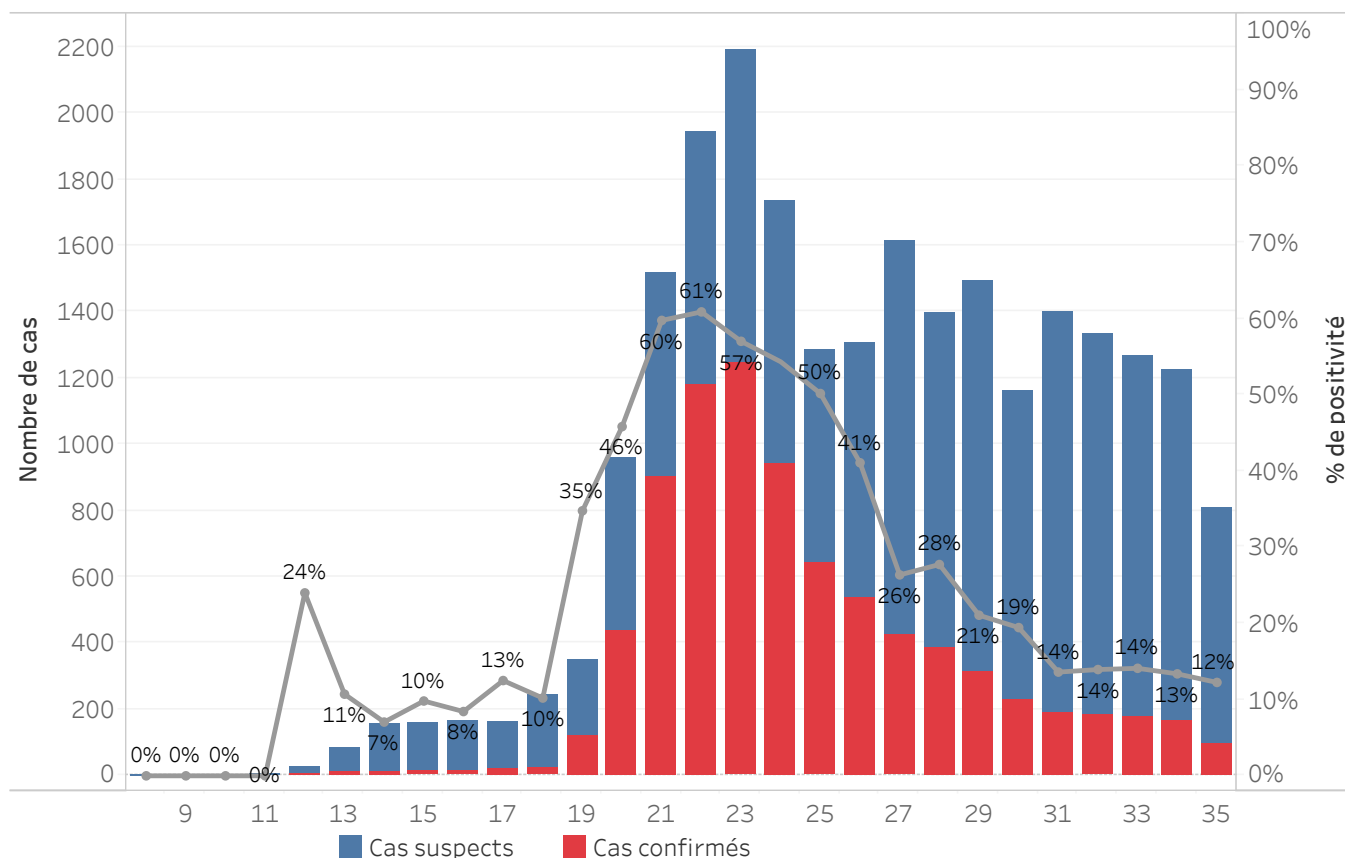

Bilan des activités de la surveillance épidémiologique	
Activités de surveillance	Période
	31 janv au 31 aout 2020
Nombre de voyageurs dépistés dans les aéroports (Toussaint L. et Cap-Haitien)	148,707
Nombre de voyageurs enregistrés après triage dans les Aéroports (Toussaint L. et Cap-Haitien)	66,720
Nombre de voyageurs enregistrés après triage à la frontière de Malpasse, Ouanaminthe, Anse à Pitre et Belladeres	92,332
Nombre de voyageurs dépistés dans les ports	66,209
Nombre de personnes placées en quarantaine institutionnelle	184
Nombre de personnes placées en quarantaine domiciliaire	597
Nombre de personnes placées en isolement	2,221
Nombre d'appels reçus de la population	50,111
Autres Activités	Période
	31 janv au 1er Sept 2020
Nombre d'alertes recues	24,828
Nombre de cas suspects de COVID-19 notifiés	24,220
Nombre de cas suspects de COVID-19 investigués	24,220
Nombre de cas suspects testés	24,035
Nombre de cas positifs de COVID-19	8,301
Nombre de cas récupérés	5,870
Nombre de décès dus au COVID-19	210

Source: MSPP/DFI R

Graphique 5: Cas de COVID-19 par Département par SE, 2020

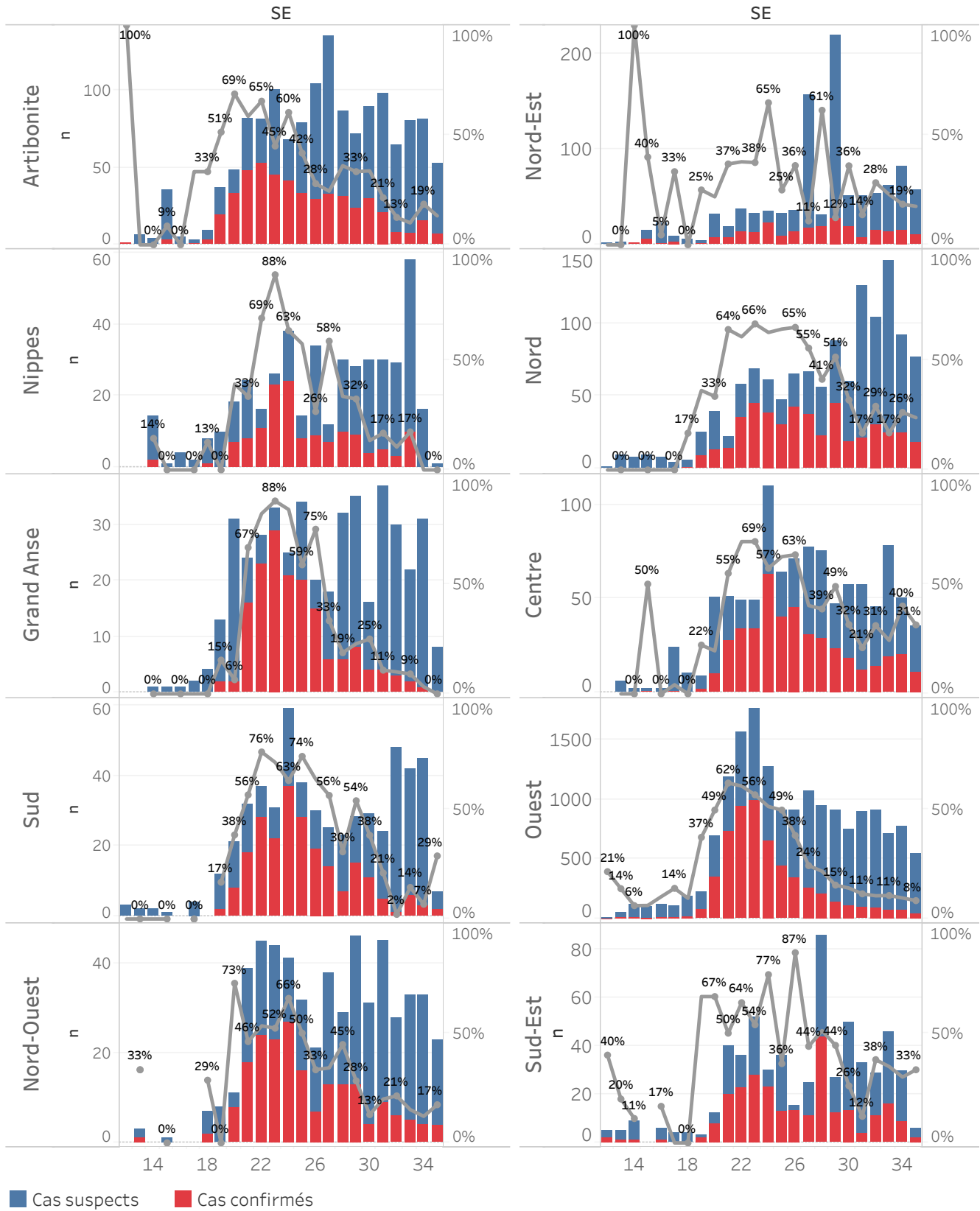

DEFINITIONS

Cas suspect de COVID-19

Toute personne présentant une fièvre supérieure ou égale à 38 degrés Celsius, ou un antécédent récent de fièvre (dans les 14 derniers jours), accompagnée ou pas de toux avec ou sans difficultés respiratoires, de courbatures, de céphalée inexplicée.

Ou

Toute personne présentant une altération subite du goût (dysgueusie ou agueusie) ou de l'odorat (hyposmie ou anosmie) sans rhinite associée.

Ou

Toute personne chez qui un clinicien (Médecin ou infirmière) suspecte la COVID-19.

Chez les enfants : Tous les signes ci-haut cités et/ou altération de l'état général, diarrhée ou fièvre isolée surtout chez l'enfant de moins de 3 mois.

Cas confirmé de COVID-19

Tout cas suspect de COVID-19 pour lequel un test détecte la présence d'acides nucléiques du SRAS-CoV-2) indépendamment des signes et symptômes.

NB : Tout Cas confirmé de COVID-19 doit être placé en isolement soit institutionnel ou domiciliaire. Le guide relatif à l'isolement est disponible dans le protocole de prise en charge du MSPP.

Cas récupéré ou déclaré rétabli de COVID-19

Un cas de COVID-19 est déclaré « récupéré » ou « rétabli » dans les situations suivantes :

1. Personnes symptomatiques (malades) testées positives : au moins 10 jours depuis la disparition des signes de maladie avec ou sans un nouveau test négatif (reprise du test si possible).

Ou

2. Personnes asymptomatiques (non malades) testées positives : 10 jours sans apparition de signe de maladie avec ou sans un nouveau test négatif (reprise du test si possible).

Décès du à la COVID-19

Décès survenant chez un cas confirmé (par test ou par lien épidémiologique) ou par confirmation post mortem en l'absence de toute autre cause évidente de décès sans lien avec la maladie COVID-19.