

[Surveillance de la COVID-19, Haiti, 2020](#)

[Cas confirmés de COVID-19 par Département et Commune du 19/03/2020 au 1/12/2020](#)

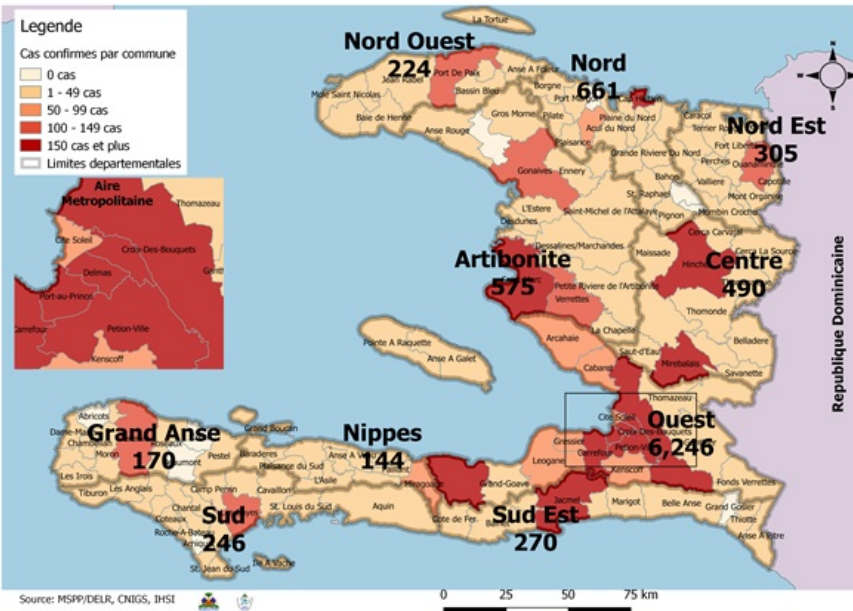

[Au niveau mondial au 1er Decembre 2020:](#)

63,360,234 cas confirmés, dont **1,475,825** décès ont été enregistrés, soit une létalité de 2.33%

Source: OMS

[En Haïti:](#)

-36,913 cas suspects(197 nouveaux)
- 9,331 cas confirmés (18 nouveaux)
- 233 décès (0 nouveau)
- 8,114 (86.95%) cas récupérés
Létalité: 2.50%

- De ces 9,331 cas confirmés, 42.25% sont de sexe féminin et 57.75% de sexe masculin

[Tab.1: Cas confirmés et décès de COVID-19 par département du 19 mars au 1er decembre 2020, Haïti](#)

Département	Cas Cumulés.	Nouveaux cas (24h)	Décès Cumulés	Nouveaux décès (24h)	Taux de positivité	Taux de létalité
Ouest	6,246	15	98	0	24.2%	1.57%
Nord	661	1	34	0	29.4%	5.14%
Artibonite	575	0	38	0	27.0%	6.61%
Centre	490	2	12	0	34.0%	2.45%
Nord-Est	305	0	6	0	19.2%	1.97%
Sud-Est	270	0	9	0	31.4%	3.33%
Sud	246	0	6	0	32.2%	2.44%
Nord-Ouest	224	0	12	0	31.1%	5.36%
Grand Anse	170	0	13	0	26.8%	7.65%
Nippes	144	0	5	0	22.6%	3.47%
Grand Total	9,331	18	233	0	25.4%	2.50%

N-B. Les informations contenues dans ce rapport sont actualisées de manière quotidienne. Les données et analyses peuvent être modifiées après la classification finale des cas.

Tab.2: Distribution des cas confirmés de COVID-19 par Commune, Haiti, 2020

Département	Communes	Cas confirmés	Département	Communes	Cas confirmés
Artibonite	Saint Marc	190	Nord-Est	Ouanaminthe	100
	Verrettes	140		Caracol	48
	Gonaives	126		Fort Liberté	44
	Gros Morne	23		Trou du Nord	39
	Petite Riviere de l'Artibonite	22		Mombin Crochu	21
	Marchand Dessalines	18		Terrier Rouge	16
	Saint Michel	17		Mont Organisé	11
	L'Estère	13		Perches	6
	Desdunes	7		Sainte Suzanne	5
	Marmelade	6		Ferrier	5
	Ennery	6		Carice	5
	Grande Saline	3		Capotille	4
	La chapelle	2		Vallières	1
	Anse Rouge	2		Total	305
Centre	Total	575	Nord-Ouest	Port de Paix	129
	Hinche	178		Saint Louis du Nord	28
	Mirebalais	165		Bombardopolis	17
	Lascahobas	33		Jean Rabel	15
	Boucan Carré	33		Mole Saint Nicolas	13
	Belladere	23		La Tortue	7
	Thomonde	16		Bassin Bleu	7
	Savanette	14		Chansolme	4
	Saut-d'Eau	8	Baie de Henne	2	
	Cerca la Source	6	Anse-a-Foleur	2	
	Maissade	5	Total	224	
	Cerca Cavajal	5	Ouest	Delmas	1,503
	Thomassique	4		Port au Prince	1,191
	Total	490		Pétion Ville	1,014
Grand Anse	Jeremie	137		Tabarre	726
	Anse d'hainault	16		Croix des Bouquets	639
	Chambellan	7		Carrefour	465
	Dame Marie	3		Petit Goave	156
	Pestel	2		Cité Soleil	100
	Irois	2		Léogane	86
	Roseaux	1		Cabaret	85
	Moron	1		Kenskoff	63
	Bonbon	1		Arcahaie	57
	Total	170		Gressier	50
Nippes	Miragoane	66		Anse a Galet	40
	Fond des Nègres	20	Cornillon	17	
	Baradères	13	Grand Goave	16	
	Plaisance du Sud	10	Ganthier	15	
	L'Asile	8	Thomazeau	10	
	Petit Trou de Nippes	7	Fonds-Verrettes	10	
	Anse-a-Veau	7	Pointe à Raquette	3	
	Petite Riviere des Nippes	6	Total	6,246	
	Paillant	4	Sud	Cayes	134
	Arnaud	2		Aquin	27
Grand Boucan	1	Saint Louis du Sud		12	
Total	144	Torbeck		10	
Nord	Cap Haitien	387		Les Anglais	10
	Limbé	53		Port-à-Piment	9
	Milot	27		Port Salut	9
	Milot	27		Camp-Perrin	7
	Pignon	24		Tiburon	6
	Plaine du Nord	22		Chardonnières	6
	Plaisance du Nord	21		Coteaux	5
	Port Margot	20		Cavillon	3
	Borgne	20		St Jean du Sud	2
	Grande Riviere du Nord	18		Ile-a-Vache	2
	Pilate	17	Chantal	2	
	Quartier Morin	15	Roche à Bateau	1	
	Limonade	12	Maniche	1	
	Acul du Nord	12	Total	246	
	Dondon	6	Sud-Est	Jacmel	202
	Saint Raphael	4		Bainet	16
	Bahon	3		Cote de Fer	13
	Total	661		Thiotte	10
				Anse a Pitres	9
				Marigot	7
		La Vallée de Jacmel		7	
		Belle Anse		4	
		Cayes-Jacmel		2	
		Total		270	

N-B. Les informations contenues dans ce rapport sont actualisées de manière quotidienne. Les données et analyses peuvent être modifiées après la classification finale des cas.

Graphique.1 Evolution quotidienne des cas confirmés de COVID-19 au 1er decembre 2020, Haiti

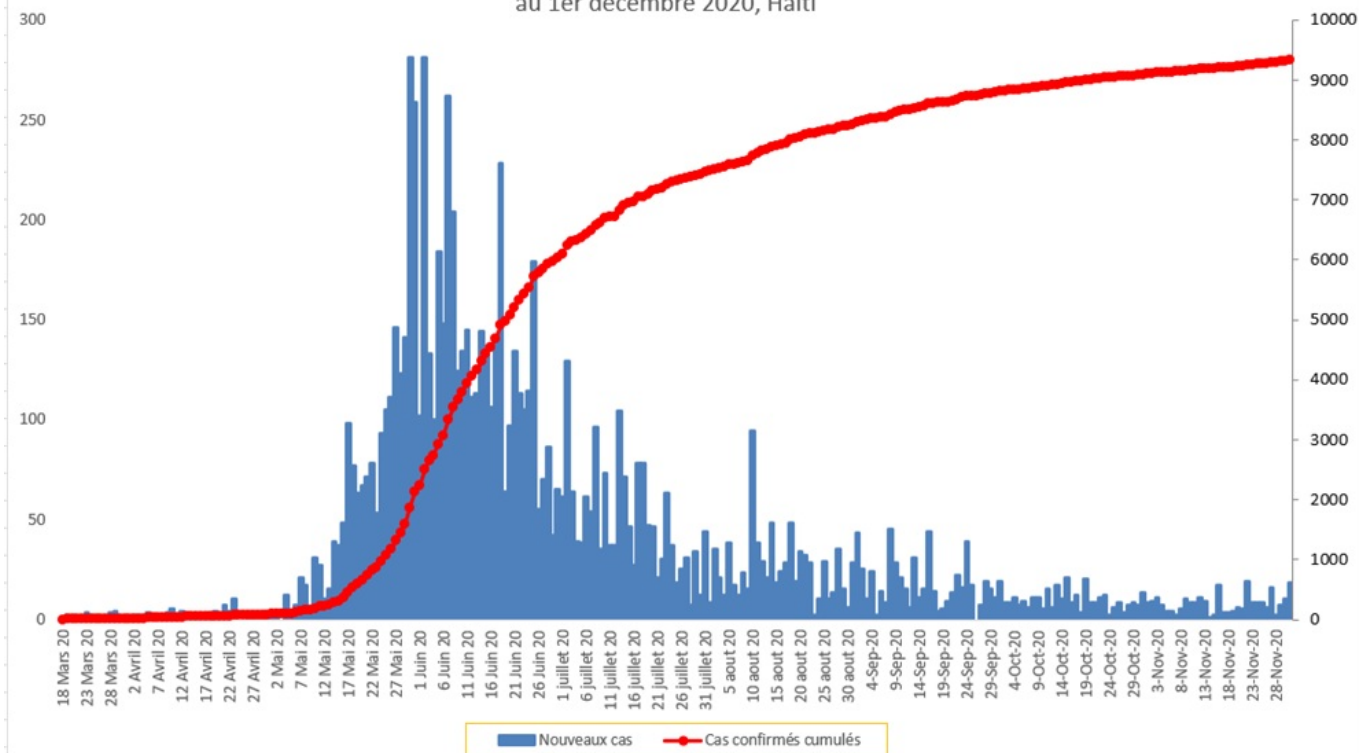

Tab.3: Distribution des cas et décès de COVID-19 par groupe d'age au 1er decembre 2020, Haiti

Age Groupe	Cas Confirmés	Décès Cumulés	Taux de létalité
0-9 ans	250	8	3.20%
10-19 ans	369	4	1.08%
20-29 ans	1,899	14	0.74%
30-39 ans	2,706	17	0.63%
40-49 ans	1,681	28	1.67%
50-59 ans	1,073	43	4.01%
60-69 ans	745	46	6.17%
70-79 ans	421	43	10.21%
80 ans et +	187	30	16.04%
Grand Total	9,331	233	2.50%

Graphique 2: Distribution des cas confirmés par groupe d'age et sexe au 1er decembre 2020, Haiti

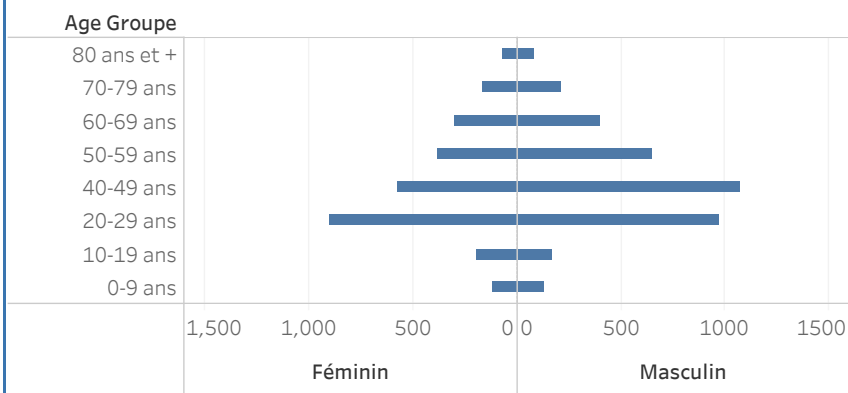

Graphique 3: Distribution des décès par groupe d'age et sexe au 1er decembre 2020, Haiti

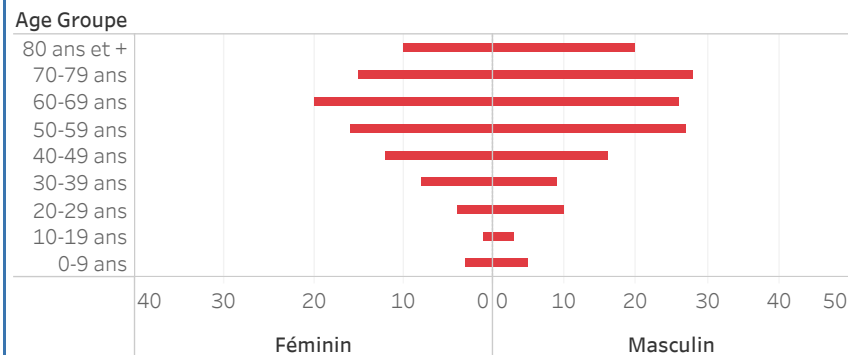

Graphique.4: Cas de COVID-19 par Semaine Epidémiologique, Haiti, 2020

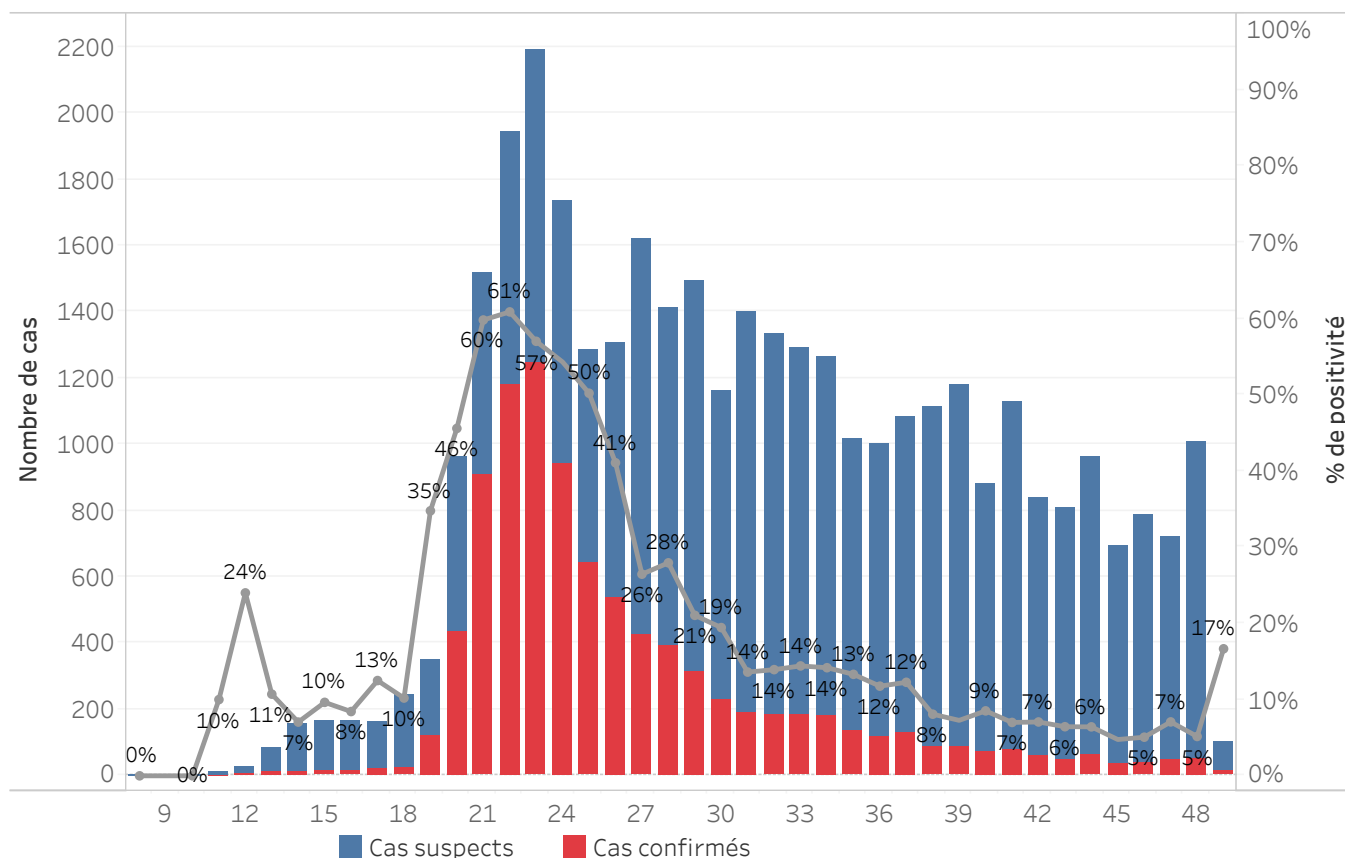

Bilan des activités de la surveillance épidémiologique

Activités de surveillance	Période
	31 janv au 30 nov 2020
Nombre de voyageurs dépistés dans les aéroports (Toussaint L. et Cap-Haitien)	241,900
Nombre de voyageurs enregistrés après triage dans les Aéroports (Toussaint L. et Cap-Haitien)	159,913
Nombre de voyageurs enregistrés après triage à la frontière de Malpasse, Ouanaminthe, Anse à Pitre et Belladeres	125,025
Nombre de voyageurs dépistés dans les ports	66,226
Nombre de personnes placées en quarantaine institutionnelle	58
Nombre de personnes placées en quarantaine domiciliaire	396
Nombre de personnes placées en isolement	984
Nombre d'appels reçus de la population	50,111
Autres Activités	Période
	31 janv au 1er dec 2020
Nombre d'alertes reçues	37,131
Nombre de cas suspects de COVID-19 notifiés	36,913
Nombre de cas suspects de COVID-19 investigués	36,913
Nombre de cas suspects testés	36,799
Nombre de cas positifs de COVID-19	9,331
Nombre de cas récupérés	8,114
Nombre de décès dus au COVID-19	233

Source: MSPP/DFI R

Graphique 5: Cas de COVID-19 par Département par SE, 2020

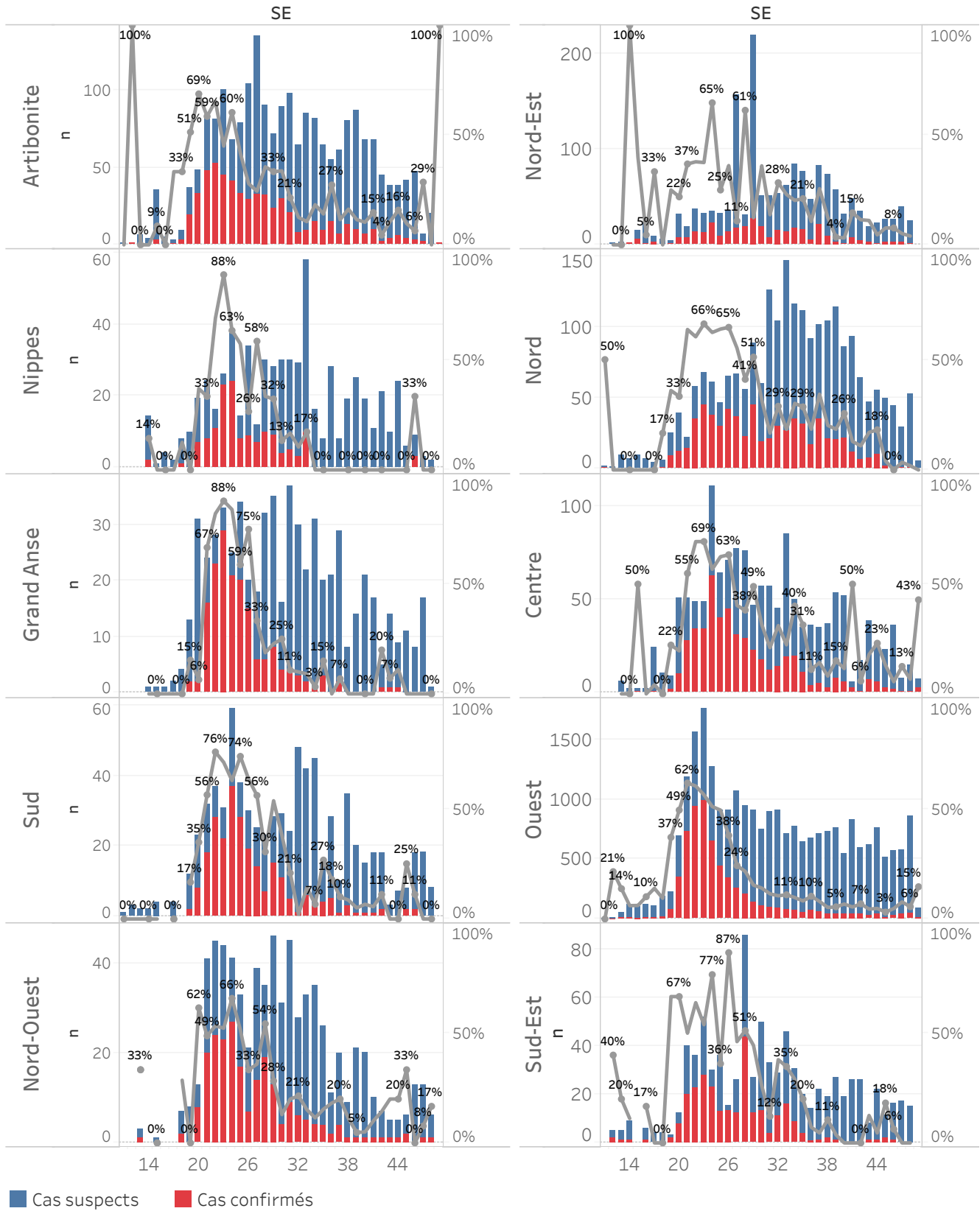

DEFINITIONS

Cas suspect de COVID-19

Toute personne présentant une fièvre supérieure ou égale à 38 degrés Celsius, ou un antécédent récent de fièvre (dans les 14 derniers jours), accompagnée ou pas de toux avec ou sans difficultés respiratoires, de courbatures, de céphalée inexpliquée.

Ou

Toute personne présentant une altération subite du goût (dysguesie ou agueusie) ou de l'odorat (hyposmie ou anosmie) sans rhinite associée.

Ou

Toute personne chez qui un clinicien (Médecin ou infirmière) suspecte la COVID-19.

Chez les enfants : Tous les signes ci-haut cités et/ou altération de l'état général, diarrhée ou fièvre isolée surtout chez l'enfant de moins de 3 mois.

Cas confirmé de COVID-19

Tout cas suspect de COVID-19 pour lequel un test détecte la présence d'acides nucléiques du SRAS-CoV-2) indépendamment des signes et symptômes.

NB : Tout Cas confirmé de COVID-19 doit être placé en isolement soit institutionnel ou domiciliaire. Le guide relatif à l'isolement est disponible dans le protocole de prise en charge du MSPP.

Cas récupéré ou déclaré rétabli de COVID-19

Un cas de COVID-19 est déclaré « récupéré » ou « rétabli » dans les situations suivantes :

1. Personnes symptomatiques (malades) testées positives : au moins 10 jours depuis la disparition des signes de maladie avec ou sans un nouveau test négatif (reprise du test si possible).

Ou

2. Personnes asymptomatiques (non malades) testées positives : 10 jours sans apparition de signe de maladie avec ou sans un nouveau test négatif (reprise du test si possible).

Décès du à la COVID-19

Décès survenant chez un cas confirmé (par test ou par lien épidémiologique) ou par confirmation post mortem en l'absence de toute autre cause évidente de décès sans lien avec la maladie COVID-19.