

Numéro: 460

02/06/2021

6h00 pm

Surveillance de la COVID-19, Haïti, 2020-2021

Cas confirmés de COVID-19 par Département et Commune
du 19/03/2020 au 02/06/2021

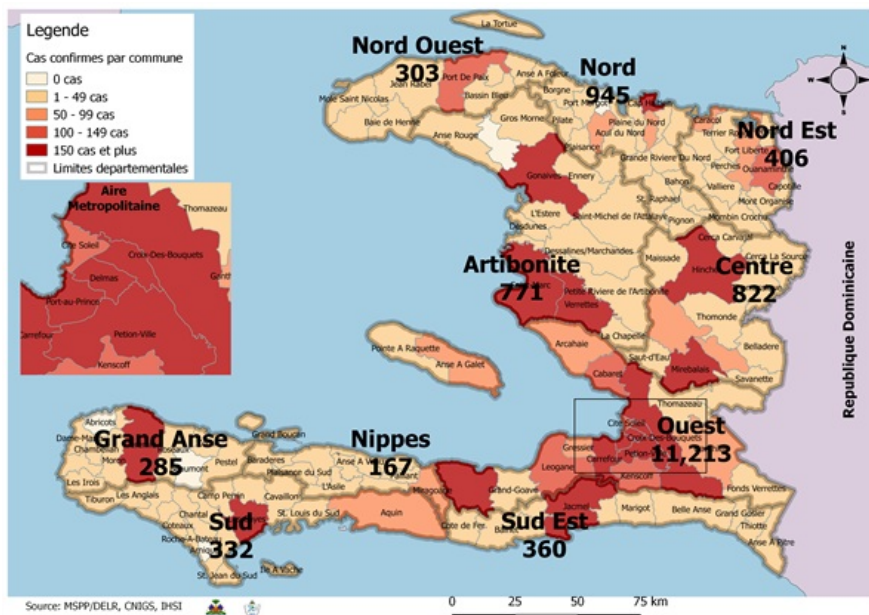

Au niveau mondial
au 2 Juin 2021:

171,453,052 cas confirmés, dont
3,565,567 décès ont été enregistrés, soit
une létalité de **2.1%**

Source: OMS

En Haïti:

- **75,953** tests réalisés (839 nouveaux)
- **15,604** cas confirmés (169 nouveaux)
- **328** décès (3 nouveaux)
- **12,557 (80.5%)** cas récupérés
- **Létalité: 2.10%**
- **2434** cas hospitalisés (26 nouveaux)
- De ces **15,604** cas confirmés, **45%** sont de sexe féminin et **55%** de sexe masculin

Tab.1: Cas confirmés et décès de COVID-19 par département
du 19 mars 2020 au 2 Juin 2021, Haïti

Département	Cas Cumulés.	Nouveaux cas (24h)	Décès Cumulés	Nouveaux décès (24h)	Taux de positivité	Taux de létalité
Ouest	11,213	125	162	3	21.1%	1.44%
Nord	945	5	47	0	22.8%	4.97%
Centre	822	8	23	0	21.9%	2.80%
Artibonite	771	5	40	0	19.7%	5.19%
Nord-Est	406	8	6	0	11.3%	1.48%
Sud-Est	360	10	10	0	25.6%	2.78%
Sud	332	4	6	0	21.0%	1.81%
Nord-Ouest	303	0	15	0	22.4%	4.95%
Grand Anse	285	4	13	0	17.9%	4.56%
Nippes	167	0	6	0	18.5%	3.59%
Grand Total	15,604	169	328	3	20.7%	2.10%

N-B. Les informations contenues dans ce rapport sont actualisées de manière quotidienne. Les données et analyses peuvent être modifiées après la classification finale des cas.

Tab.2: Distribution des cas et décès confirmés de COVID-19 par Commune, Haiti, 2021

Département	Communes	2021				Département	Communes	2021				
		Cas Cumulés.	Nouveaux cas (24h)	Décès Cumulés	Nouveaux décès (24h)			Cas Cumulés.	Nouveaux cas (24h)	Décès Cumulés	Nouveaux décès (24h)	
Artibonite	Saint Marc	77	0	0	0	Nord-Est	Ouanaminthe	24	0	0	0	
	Gonaïves	36	0	0	0		Fort Liberté	21	0	0	0	
	Verrettes	29	4	0	0		Mombin Crochu	10	0	0	0	
	Saint Michel	8	0	0	0		Trou du Nord	13	3	0	0	
	Gros Morne	8	1	1	0		Caracol	11	4	0	0	
	L'Estère	6	0	0	0		Mont Organisé	5	0	0	0	
	Petite Riviere de l'Artibonite	6	0	0	0		Terrier Rouge	3	1	0	0	
	Marchand Dessalines	3	0	0	0		Capotille	2	0	0	0	
	Marmelade	2	0	0	0		Vallières	1	0	0	0	
	Desdunes	1	0	0	0		Ferrier	1	0	0	0	
	Ennery	1	0	0	0		Carice	1	0	0	0	
	La chapelle	1	0	0	0		Total	92	8	0	0	
	Total	178	5	1	0		Nord-Ouest	Port de Paix	46	0	3	0
	Centre	Mirebalais	116	8	4			0	La Tortue	17	0	0
Hinche		51	0	1	0	Saint Louis du Nord		3	0	0	0	
Lascahobas		39	0	2	0	Jean Rabel		3	0	0	0	
Boucan Carré		32	0	2	0	Bombardopolis		3	0	0	0	
Cerca la Source		21	0	1	0	Chansolme		1	0	0	0	
Saut-d'Eau		16	0	0	0	Bassin Bleu		1	0	0	0	
Thomonde		11	0	0	0	Total		74	0	3	0	
Thomassique		8	0	0	0	Ouest	Delmas	1,129	26	14	1	
Savanette		8	0	0	0		Pétion Ville	1,072	23	5	0	
Belladère		7	0	0	0		Port au Prince	613	24	8	0	
Maissade		5	0	0	0		Tabarre	506	18	6	0	
Total		314	8	10	0		Croix des Bouquets	429	18	10	2	
Grand Anse		Jérémie	97	4	0		0	Carrefour	232	6	7	0
		Corail	6	0	0		0	Cité Soleil	55	0	2	0
	Pestel	4	0	0	0		Léogane	48	1	3	0	
	Moron	1	0	0	0		Kenscoff	42	1	1	0	
	Bonbon	1	0	0	0		Arcahaie	28	0	0	0	
	Total	109	4	0	0		Ganthier	26	4	1	0	
Nippes	Miragoane	11	0	1	0		Gressier	21	0	1	0	
	Fond des Nègres	4	0	0	0		Petit Goave	21	3	0	0	
	L'Asile	2	0	0	0		Cabaret	17	1	0	0	
	Petite Riviere des Nippes	1	0	0	0		Anse a Galet	13	0	0	0	
Total	18	0	1	0	Cornillon		5	0	0	0		
Nord	Cap Haitien	165	2	5	0		Pointe à Raquette	4	0	0	0	
	Milot	23	0	3	0	Grand Goave	4	0	0	0		
	Plaine du Nord	19	0	1	0	Thomazeau	2	0	0	0		
	Pignon	14	0	0	0	Kenscoff	1	0	0	0		
	Quartier Morin	15	1	2	0	Total	4,268	125	58	3		
	Limnade	9	1	0	0	Sud	Cayes	37	3	0	0	
	Grande Rivière du Nord	5	0	0	0		Aquin	20	1	0	0	
	Acul du Nord	4	0	0	0		Port-à-Piment	4	0	0	0	
	Plaisance du Nord	3	0	0	0		Les Anglais	3	0	0	0	
	Ranquitte	3	0	0	0		Coteaux	3	0	0	0	
	Limbé	3	1	0	0		Chantal	2	0	0	0	
	Dondon	2	0	1	0		Port Salut	1	0	0	0	
	Borgne	1	0	1	0		Total	70	4	0	0	
	La Victoire	1	0	0	0	Sud-Est	Jacmel	61	10	0	0	
	Port Margot	1	0	0	0		Anse à Pitres	9	0	0	0	
	Total	268	5	13	0		Marigot	4	0	0	0	
							Cayes-Jacmel	3	0	0	0	
					Grand Gosier		3	0	1	0		
					Belle Anse		3	0	0	0		
					Thiotte		2	0	0	0		
					Cote de Fer		1	0	0	0		
					Total	86	10	1	0			

N-B. Les informations contenues dans ce rapport sont actualisées de manière quotidienne. Les données et analyses peuvent être modifiées après la classification finale des cas.

Tab.3: Distribution des cas et décès confirmés de COVID-19 par Commune, Haiti, 2020

Département	Communes	2020		
		Cas Cumulés.	Décès Cumulés	
Artibonite	Saint Marc	198	18	
	Verrettes	142	6	
	Gonaïves	132	10	
	Gros Morne	23	1	
	Petite Riviere de l'Ar...	22	1	
	Marchand Dessalines	19	0	
	Saint Michel	18	0	
	L'Estère	13	0	
	Desdunes	7	1	
	Ennery	6	1	
	Marmelade	6	0	
	Grande Saline	3	1	
	Anse Rouge	2	0	
	La chapelle	2	0	
	Total	593	39	
Centre	Hinche	179	1	
	Mirebalais	175	4	
	Boucan Carré	34	0	
	Lascahobas	34	3	
	Belladère	25	2	
	Thomonde	16	1	
	Savanette	14	0	
	Saut-d'Eau	10	0	
	Maissade	6	0	
	Cerca la Source	6	2	
	Cerca Cavajal	5	0	
	Thomassique	4	0	
	Total	508	13	
	Grand Anse	Jérémie	143	9
		Anse d'hainault	16	1
Chambellan		7	1	
Dame Marie		3	1	
Irois		2	0	
Pestel		2	0	
Roseaux		1	0	
Bonbon		1	0	
Moron		1	1	
Total		176	13	
Nippes		Miragoane	68	1
	Fond des Nègres	20	0	
	Baradères	13	0	
	Anse-a-Veau	10	1	
	Plaisance du Sud	10	1	
	L'Asile	8	0	
	Petit Trou de Nippes	7	0	
	Petite Riviere des Ni...	6	0	
	Paillant	4	0	
	Arnaud	2	1	
	Grand Boucan	1	1	
	Total	149	5	
	Nord	Cap Haitien	394	22
Limbé		56	3	
Milot		28	1	
Pignon		26	2	
Plaisance du Nord		22	1	
Plaine du Nord		22	3	
Port Margot		20	0	
Borgne		20	0	
Pilate		19	0	
Grande Rivière du N..		18	1	
Quartier Morin		15	0	
Acul du Nord		12	0	
Limonade		12	0	
Dondon		6	0	
Saint Raphael		4	0	
Bahon		3	1	
Total		677	34	

Département	Communes	2020	
		Cas Cumulés.	Décès Cumulés
Nord-Est	Ouanaminthe	107	2
	Caracol	50	0
	Fort Liberté	44	2
	Trou du Nord	39	1
	Mombin Crochu	21	0
	Terrier Rouge	16	0
	Mont Organisé	11	0
	Perches	6	0
	Sainte Suzanne	5	0
	Carice	5	1
	Ferrier	5	0
	Capotille	4	0
	Vallières	1	0
	Total	314	6
	Nord-Ouest	Port de Paix	133
Saint Louis du Nord		28	2
Bombardopolis		17	1
Jean Rabel		15	0
Mole Saint Nicolas		13	1
La Tortue		8	0
Bassin Bleu		7	0
Chansolme		4	1
Baie de Henne		2	0
Anse-a-Foleur		2	0
Total	229	12	
Ouest	Delmas	1,665	24
	Port au Prince	1,269	22
	Pétion Ville	1,260	15
	Tabarre	791	7
	Croix des Bouquets	704	8
	Carrefour	493	6
	Petit Goave	157	3
	Cité Soleil	106	2
	Léogane	91	1
	Cabaret	88	1
	Kenskoff	71	3
	Arcahaie	59	5
	Gressier	53	2
	Anse a Galet	40	2
	Ganthier	36	2
	Cornillon	17	0
	Grand Goave	17	1
	Thomazeau	14	0
	Fond-Verrettes	10	0
Pointe à Raquette	4	0	
Total	6,945	104	
Sud	Cayes	138	4
	Aquin	38	0
	Saint Louis du Sud	12	1
	Torbeck	10	1
	Les Anglais	10	0
	Port Salut	9	0
	Port-à-Piment	9	0
	Camp-Perrin	8	0
	Tiburon	6	0
	Chardonnières	6	0
	Coteaux	5	0
	Cavaillon	3	0
	St Jean du Sud	2	0
	Ile-a-Vache	2	0
	Chantal	2	0
	Roche à Bateau	1	0
Maniche	1	0	
Total	262	6	
Sud-Est	Jacmel	204	8
	Bainet	16	0
	Cote de Fer	14	1
	Thiotte	10	0
	Anse à Pitres	9	0
	Marigot	8	0
	La Vallée de Jacmel	7	0
	Belle Anse	4	0
	Cayes-Jacmel	2	0
	Total	274	9

N-B. Les informations contenues dans ce rapport sont actualisées de manière quotidienne. Les données et analyses peuvent être modifiées après la classification finale d.

Graphique.1 Evolution quotidienne des cas confirmés de COVID-19 au 2 juin 2021, Haiti

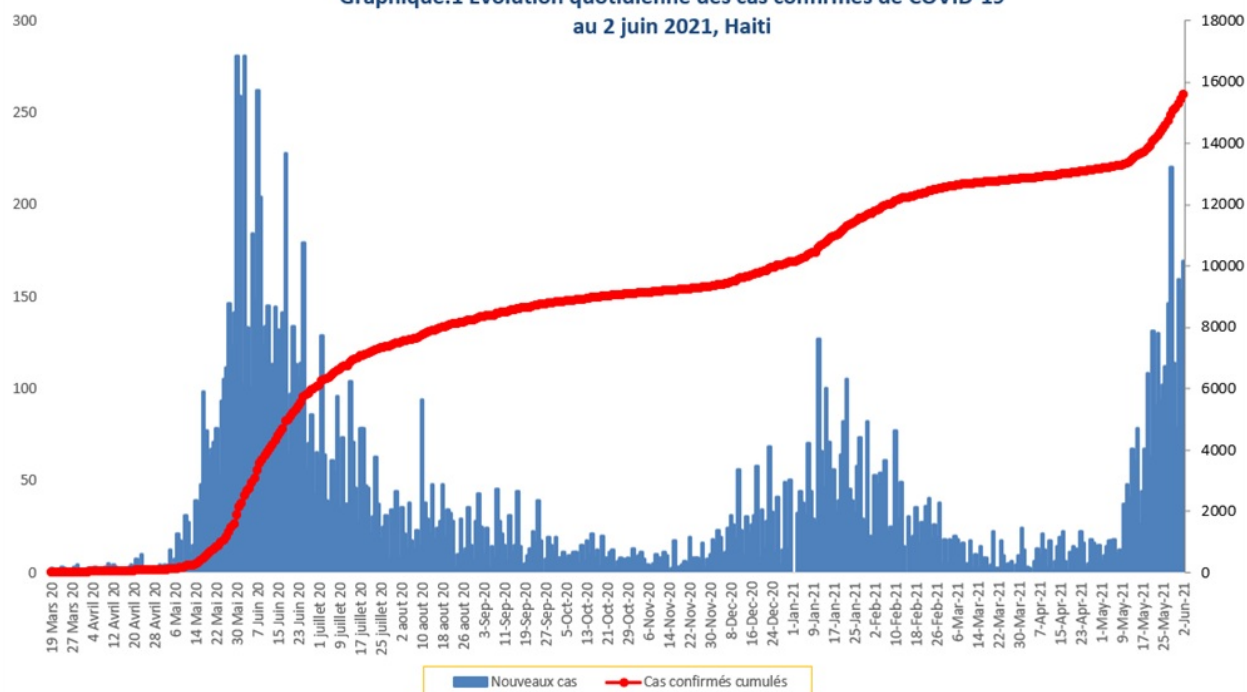

Tab.4: Distribution des cas et décès de COVID-19 par groupe d'age du 19 mars 2020 au 2 juin 2021, Haiti

Age Groupe	Cas Confirmés	Nouveaux cas (24h)	Décès Cumulés	Nouveaux décès (24h)	Taux de létalité
0-9 ans	379	1	10	0	2.64%
10-19 ans	671	7	5	0	0.75%
20-29 ans	2,913	26	18	0	0.62%
30-39 ans	4,296	49	21	1	0.49%
40-49 ans	2,870	20	41	0	1.43%
50-59 ans	1,938	29	58	0	2.99%
60-69 ans	1,430	24	65	1	4.55%
70-79 ans	766	10	64	0	8.36%
80 ans et +	341	3	46	1	13.49%
Grand Total	15,604	169	328	3	2.10%

Graphique 2: Distribution des cas confirmés par groupe d'age et sexe du 19 mars 2020 au 2 juin 2021, Haiti

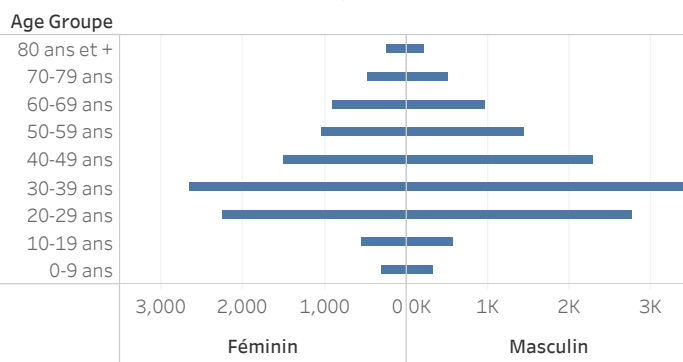

Graphique 3: Distribution des décès par groupe d'age et sexe du 19 mars 2020 au 2 juin 2021, Haiti

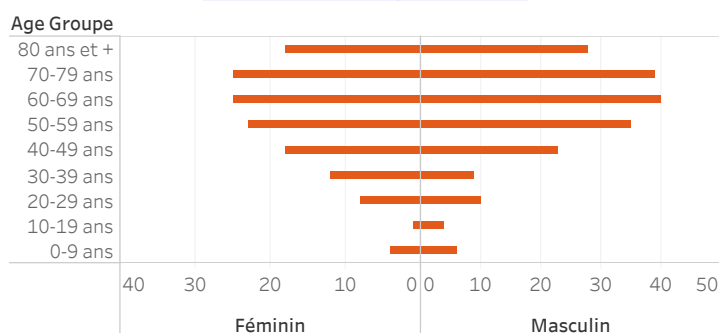

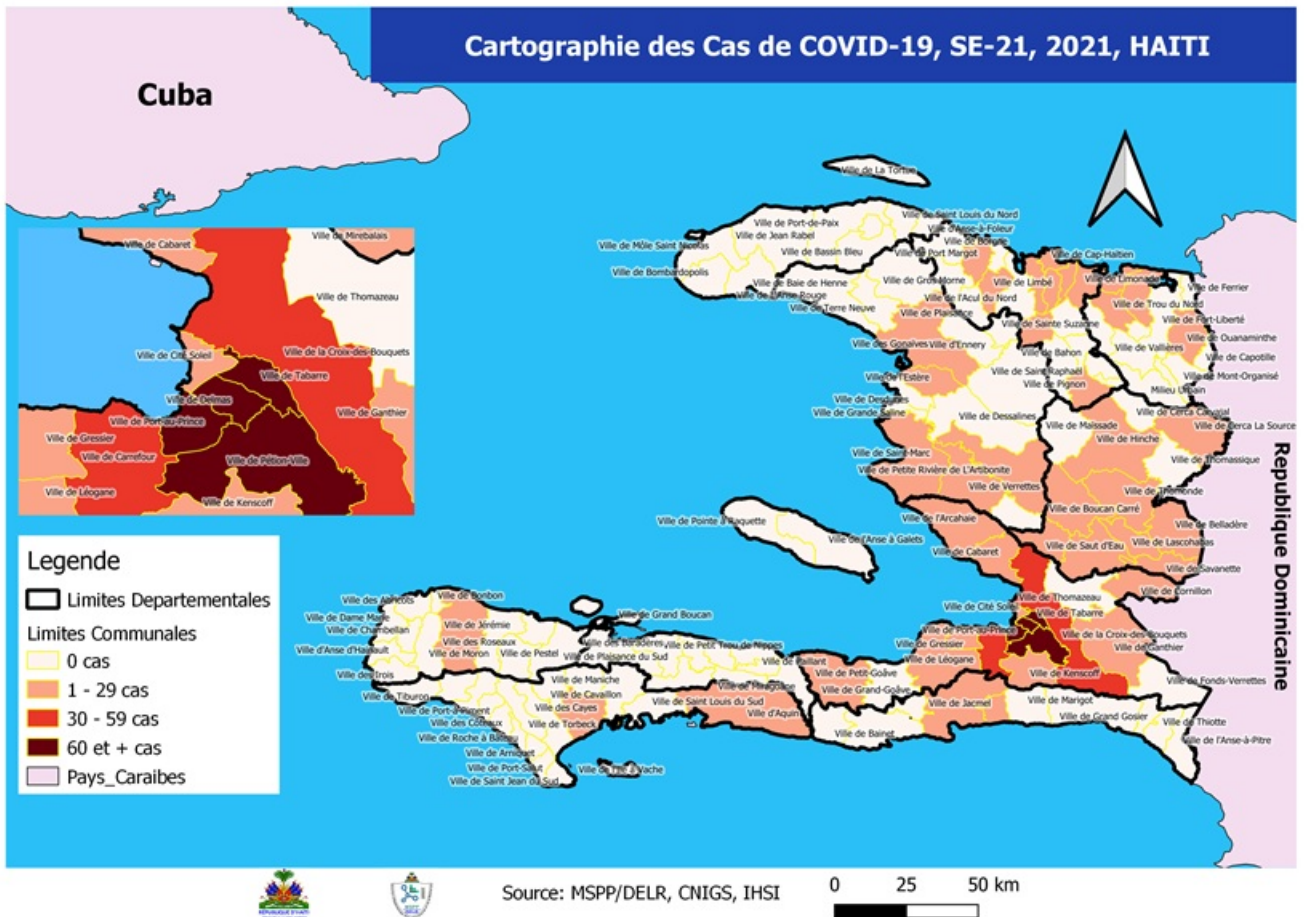

Tab.5: Distribution des cas hospitalisés par département, 2 juin 2021, Haiti

	Nouveaux cas hospitalisés	Total cas confirmés hospitalisés	Total cas confirmés en Soins Intensifs
Ouest	20	102	27
Centre	4	34	0
Nord	1	13	5
Sud	1	8	1
Artibonite	0	0	0
Grand Anse	0	0	0
Nippes	0	0	0
Nord Est	0	0	0
Nord Ouest	0	0	0
Sud Est	0	0	0
Total	26	157	33

Graphique.4: Cas de COVID-19 par Semaine Epidémiologique, Haiti, 2020-2021

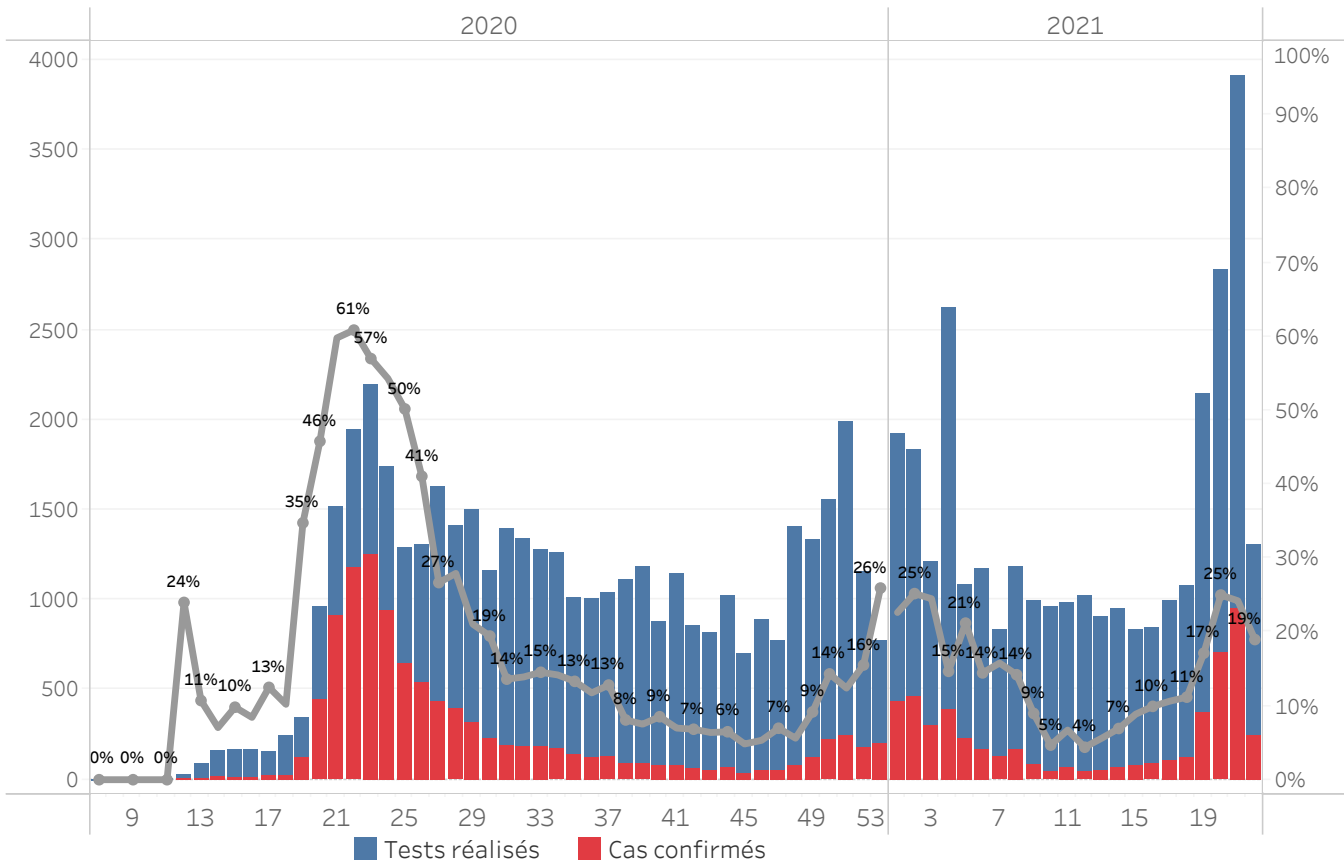

Bilan des activités de la surveillance épidémiologique	
Activités de surveillance	Période
	31 janv 2020 au 1er juin 2021
Nombre de voyageurs dépistés dans les aéroports (Toussaint L. et Cap-Haitien)	417,889
Nombre de voyageurs enregistrés après triage dans les Aéroports (Toussaint L. et Cap-Haitien)	335,884
Nombre de voyageurs enregistrés après triage à la frontière de Malpasse, Ouanaminthe, Anse à Pitre et Belladeres	178,177
Nombre de voyageurs dépistés dans les ports	66,234
Nombre de personnes placées en quarantaine institutionnelle	1,704
Nombre de personnes placées en quarantaine domiciliaire	5,476
Nombre de personnes placées en isolement	2,719
Nombre d'appels reçus de la population	50,111
Autres Activités	Période
	31 janv 2020 au 2 juin 2021
Nombre d'alertes recues	69,681
Nombre de tests réalisés	75,953
Total cas positifs de COVID-19	15,604
Nombre de cas positifs de COVID-19 (PCR)	15,028
Nombre de cas positifs de COVID-19 (TDR-ag)	576
Nombre de cas récupérés	12,557
Nombre de décès dus à la COVID-19	328
Nombre de cas positifs de COVID-19 hospitalisés	2,434

Source: MSPP/DELR

Graphique 5: Cas de COVID-19 par Département par SE, 2020-2021, Haiti

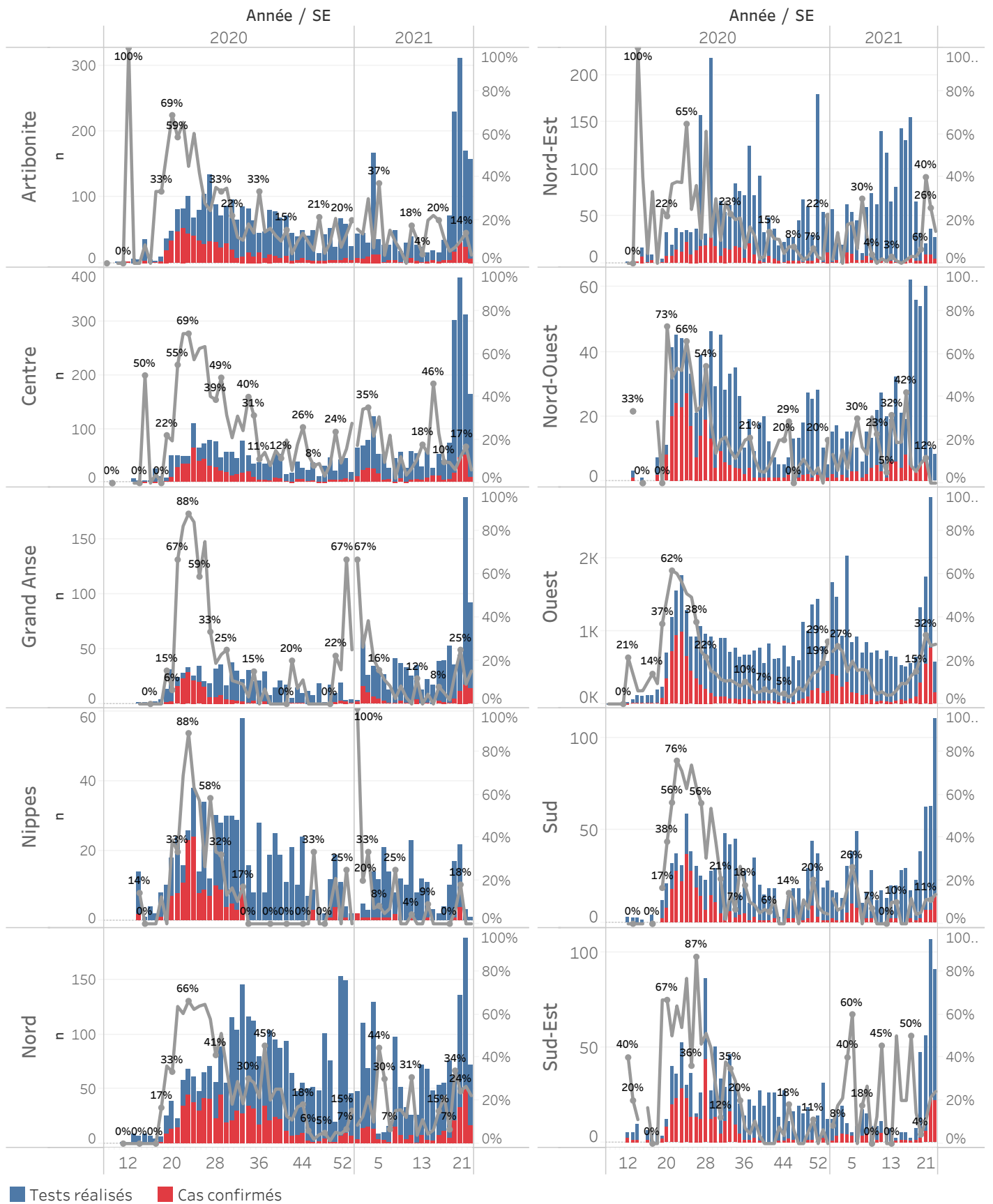

Cas suspect de COVID-19

Toute personne répondant aux critères cliniques et/ou épidémiologiques OU laboratoire

A- Critères cliniques

Toute personne présentant une fièvre supérieure ou égale à 38 degrés Celsius, ou un antécédent récent de fièvre (dans les 14 derniers jours), accompagnée ou pas de toux avec ou sans difficultés respiratoires, de courbatures, de céphalée inexpliquée.

Ou

Toute personne présentant une altération subite du goût (dysgueusie ou agueusie) ou de l'odorat (hyposmie ou anosmie) sans rhinite associée

Ou

Toute personne chez qui un clinicien (Médecin ou Infirmière) suspecte la COVID-19.

Chez les enfants : Tous les signes ci-haut cités et/ou altération de l'état général, diarrhée ou fièvre isolée surtout chez l'enfant de moins de 3 mois.

B- Critères épidémiologiques

Toute personne en provenance d'une zone à risque de COVID-19 et/ou ayant un lien avec un cas confirmé

C- Critères de laboratoire

Toute personne asymptomatique ne répondant pas aux critères épidémiologiques avec un test de diagnostic rapide de détection des antigènes (TRA) du SARS-CoV-2 positif

Cas confirmé de COVID-19

Toute personne avec un Test d'Amplification d'Acide Nucléique (TAAN) **positif** (Rt-PCR)

Ou

Toute personne symptomatique avec un test de diagnostic rapide de détection des antigènes (TDR-Ag) du SARS-CoV-2 positif

Ou

Toute personne asymptomatique répondant aux critères épidémiologiques avec un test de diagnostic rapide de détection des antigènes (TDR-Ag/TRA) du SARS-CoV-2 positif

N-B : Seuls les Tests de Diagnostics Rapides Antigéniques validés par l'OMS et autorisés par le Laboratoire National de Santé Public (LNSP) sont acceptés dans le cadre de la surveillance et de la prise en charge de la COVID-19

Cas récupéré ou déclaré rétabli de COVID-19

Un cas de COVID-19 est déclaré « récupéré » ou « rétabli » dans les situations suivantes :

1. Personnes symptomatiques (malades) testées positives : au moins 10 jours depuis la disparition des signes de maladie avec ou sans un nouveau test négatif (reprise du test si possible).
- Ou
2. Personnes asymptomatiques (non malades) testées positives : 10 jours sans apparition de signe de maladie avec ou sans un nouveau test négatif (reprise du test si possible).

Décès du à la COVID-19

Décès survenant chez un cas confirmé (par TAAN ou TDR-ag) ou par confirmation post mortem de COVID-19, sauf s'il existe une autre cause de décès claire qui ne peut pas être liée à la maladie de COVID-19 (par exemple, un traumatisme).