

Numéro: 370

03/03/2021

6h00 pm

Surveillance de la COVID-19, Haïti, 2020-2021

Cas confirmés de COVID-19 par Département et Commune  
du 19/03/2020 au 03/03/2021

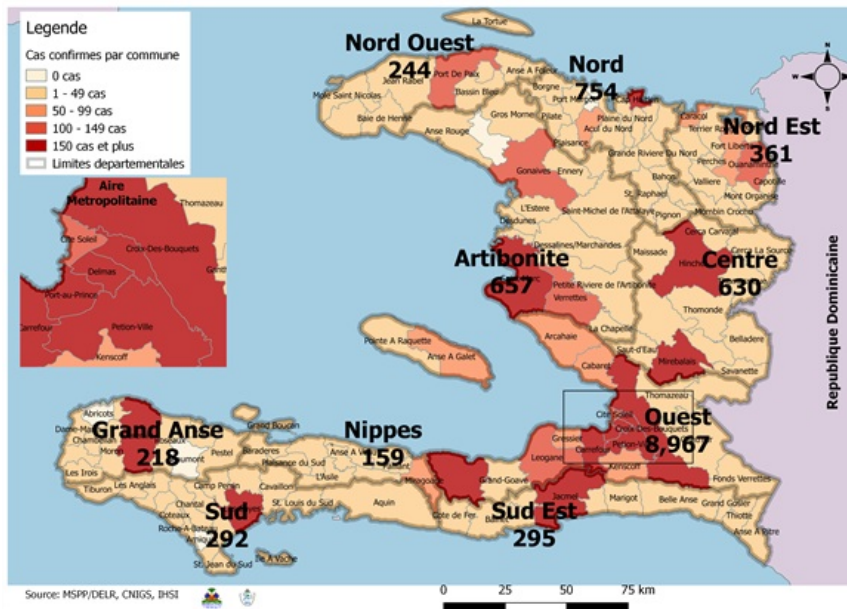

Au niveau mondial  
au 3 mars 2021:

**114,428,211** cas confirmés, dont **2,543,755** décès ont été enregistrés, soit une létalité de **2.22%**

Source: OMS

En Haïti:

- 55,651 cas suspects (147 nouveaux)
- 12,577 cas confirmés (18 nouveaux)
- 250 décès (0 nouveau)
- 9,923 (78.9%) cas récupérés
- Létalité: 1.99%
- 1832 cas hospitalisés (2 nouveaux)
- De ces 12,577 cas confirmés, 43.9% sont de sexe féminin et 56.1% de sexe masculin

Tab.1: Cas confirmés et décès de COVID-19 par département  
du 19 mars 2020 au 2 mars 2021, Haïti

Département	Cas Cumulés.	Nouveaux cas (24h)	Décès Cumulés	Nouveaux décès (24h)	Taux de positivité	Taux de létalité
Ouest	8,967	14	107	0	22.1%	1.19%
Nord	754	2	37	0	24.0%	4.91%
Artibonite	657	0	39	0	24.0%	5.94%
Centre	630	2	15	0	29.5%	2.38%
Nord-Est	361	0	6	0	15.8%	1.66%
Sud-Est	295	0	9	0	28.3%	3.05%
Sud	292	0	6	0	26.6%	2.05%
Nord-Ouest	244	0	13	0	26.4%	5.33%
Grand Anse	218	0	13	0	24.4%	5.96%
Nippes	159	0	5	0	21.1%	3.14%
Grand Total	12,577	18	250	0	22.6%	1.99%

*N-B. Les informations contenues dans ce rapport sont actualisées de manière quotidienne. Les données et analyses peuvent être modifiées après la classification finale des cas.*

**Tab.2: Distribution des cas confirmés de COVID-19 par Commune, Haiti, 2020 chez les cas suspects**

Département	Communes	Cas confirmés	Département	Communes	Cas confirmés
<b>Artibonite</b>	Saint Marc	231	<b>Nord-Est</b>	Ouanaminthe	123
	Verrettes	148		Fort Liberté	57
	Gonaives	146		Caracol	52
	Gros Morne	26		Trou du Nord	43
	Petite Riviere de l'Artibonite	23		Mombin Crochu	26
	Saint Michel	20		Terrier Rouge	16
	Marchand Dessalines	20		Mont Organisé	14
	L'Estère	13		Perches	6
	Desdunes	8		Ferrier	6
	Marmelade	7		Carice	6
	Ennery	7		Capotille	6
	La chapelle	3		Sainte Suzanne	5
	Grande Saline	3		Vallières	1
	Anse Rouge	2		Total	<b>361</b>
	<b>Total</b>	<b>657</b>		<b>Nord-Ouest</b>	Port de Paix
<b>Centre</b>	Mirebalais	224	Saint Louis du Nord		28
	Hinche	205	Bombardopolis		19
	Lascahobas	46	Jean Rabel		17
	Boucan Carré	36	Mole Saint Nicolas		13
	Belladere	27	La Tortue		11
	Saut-d'Eau	20	Bassin Bleu		8
	Thomonde	19	Chansolme		4
	Savanette	16	Baie de Henne		2
	Cerca la Source	12	Anse-a-Foleur		2
	Thomassique	8	Total	<b>244</b>	
	Maissade	7	<b>Ouest</b>	Delmas	2,229
	Cerca Cavajal	5		Pétion Ville	1,889
	Boucan Carre	5		Port au Prince	1,516
	<b>Total</b>	<b>630</b>		Tabarre	989
<b>Grand Anse</b>	Jeremie	179		Croix des Bouquets	877
	Anse d'hainault	16		Carrefour	579
	Chambellan	7		Petit Goave	159
	Corail	5		Cité Soleil	127
	Pestel	3		Léogane	106
	Dame Marie	3		Kenskoff	96
	Irois	2		Cabaret	92
	Roseaux	1		Archaie	75
	Moron	1		Gressier	66
	Bonbon	1		Anse a Galet	51
<b>Total</b>	<b>218</b>	Ganthier		48	
<b>Nippes</b>	Miragoane	74	Grand Goave	19	
	Fond des Nègres	22	Cornillon	18	
	Baradères	13	Thomazeau	16	
	Plaisance du Sud	10	Fonds-Verrettes	10	
	L'Asile	10	Pointe à Raquette	5	
	Anse-a-Veau	10	Total	<b>8,967</b>	
	Petit Trou de Nippes	7	<b>Sud</b>	Cayes	150
	Petite Riviere des Nippes	6		Aquin	48
	Paillant	4		Saint Louis du Sud	12
	Arnaud	2		Les Anglais	12
	Grand Boucan	1		Torbeck	10
<b>Total</b>	<b>159</b>	Port-à-Piment		10	
<b>Nord</b>	Cap Haitien	451		Port Salut	9
	Limbé	56		Coteaux	8
	Milot	31		Camp-Perrin	8
	Pignon	27		Tiburon	6
	Plaine du Nord	26		Chardonnières	6
	Plaisance du Nord	23		Chantal	4
	Borgne	21		Cavillon	3
	Port Margot	20		St Jean du Sud	2
	Grande Riviere du Nord	20		Ile-a-Vache	2
	Pilate	19	Roche à Bateau	1	
	Quartier Morin	16	Maniche	1	
	Limonade	14	Total	<b>292</b>	
	Acul du Nord	13	<b>Sud-Est</b>	Jacmel	215
	Dondon	6		Bainet	16
	Saint Raphael	4		Cote de Fer	14
	Bahon	3		Anse a Pitres	14
	Ranquitte	2		Thiotte	11
	Plaisance	1		Marigot	9
	La Victoire	1		La Vallée de Jacmel	7
	<b>Total</b>	<b>754</b>		Belle Anse	4
				Cayes-Jacmel	3
				Grand Gosier	2
			Total	<b>295</b>	

*N-B. Les informations contenues dans ce rapport sont actualisées de manière quotidienne. Les données et analyses peuvent être modifiées après la classification finale des cas.*

**Graphique.1 Evolution quotidienne des cas confirmés de COVID-19 au 3 mars 2021, Haiti**

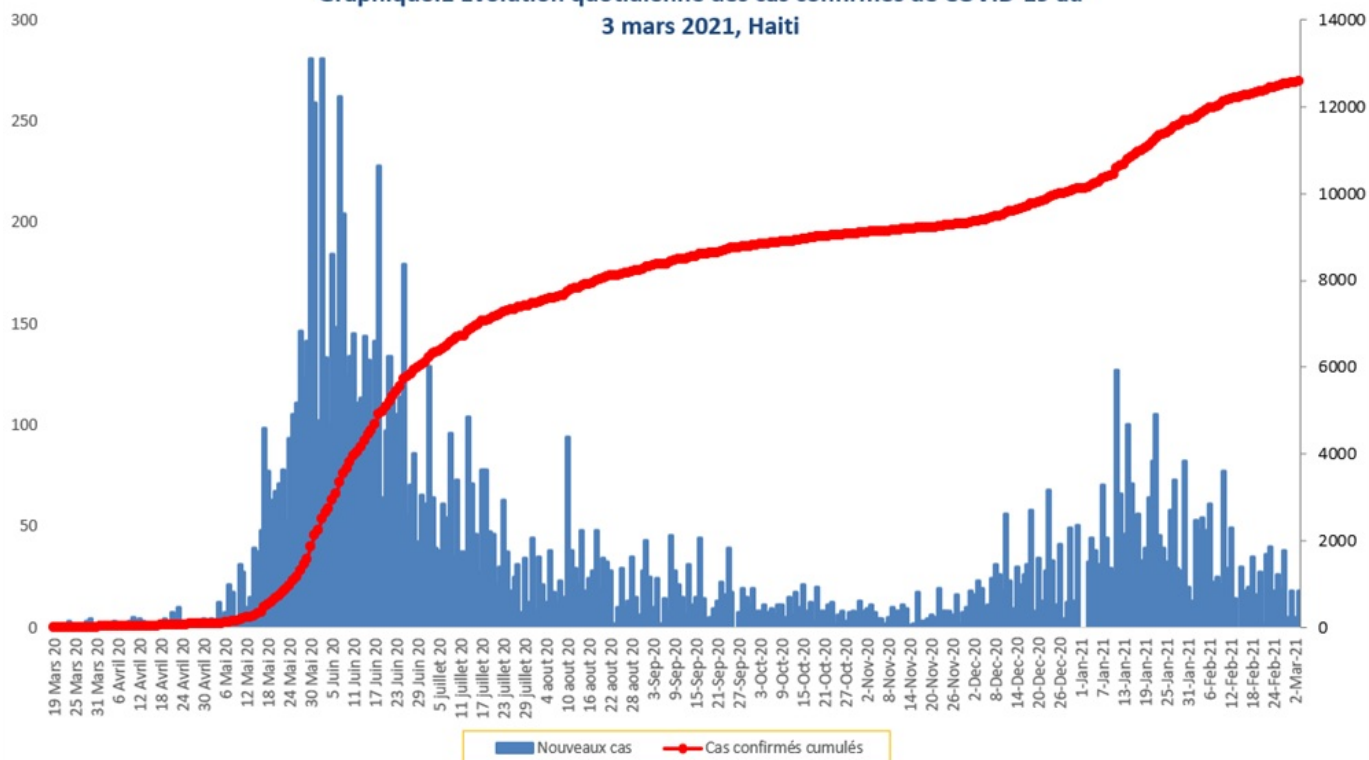

**Tab.3: Distribution des cas et décès de COVID-19 par groupe d'age du 19 mars 2020 au 3 mars 2021, Haiti**

Age Groupe	Cas Confirmés	Décès Cumulés	Taux de létalité
0-9 ans	328	8	2.44%
10-19 ans	559	4	0.72%
20-29 ans	2,475	14	0.57%
30-39 ans	3,540	17	0.48%
40-49 ans	2,317	30	1.29%
50-59 ans	1,490	47	3.15%
60-69 ans	1,073	49	4.57%
70-79 ans	551	48	8.71%
80 ans et +	244	33	13.52%
<b>Grand Total</b>	<b>12,577</b>	<b>250</b>	<b>1.99%</b>

**Graphique 2: Distribution des cas confirmés par groupe d'age et sexe du 19 mars 2020 au 3 mars 2021, Haiti**

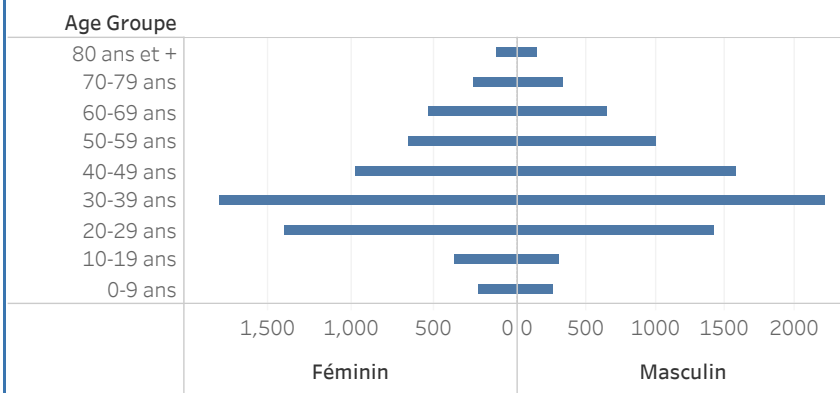

**Graphique 3: Distribution des décès par groupe d'age et sexe du 19 mars 2020 au 3 mars 2021, Haiti**

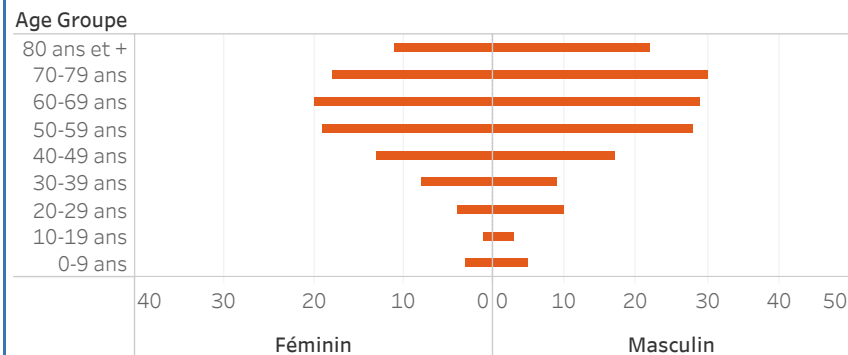

Graphique.4: Cas de COVID-19 par Semaine Epidémiologique, Haiti, 2020

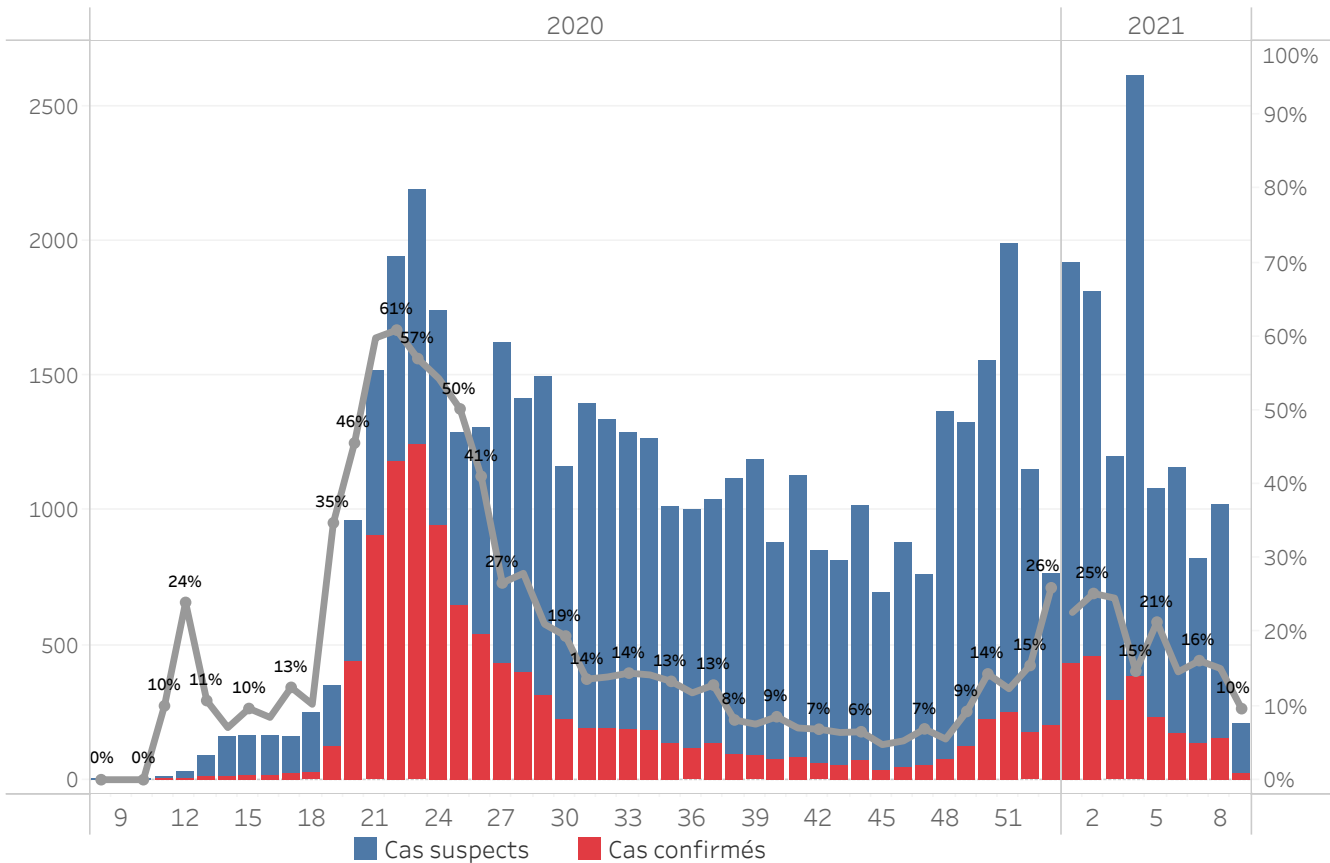

Bilan des activités de la surveillance épidémiologique	
Activités de surveillance	Période
	31 janv 2020 au 2 Mars 2021
Nombre de voyageurs dépistés dans les aéroports ( Toussaint L. et Cap-Haitien)	342,258
Nombre de voyageurs enregistrés après triage dans les Aéroports ( Toussaint L. et Cap-Haitien)	260,253
Nombre de voyageurs enregistrés après triage à la frontière de Malpasse, Ouanaminthe, Anse à Pitre et Belladeres	145,236
Nombre de voyageurs dépistés dans les ports	66,234
Nombre de personnes placées en quarantaine institutionnelle	189
Nombre de personnes placées en quarantaine domiciliaire	1,119
Nombre de personnes placées en isolement	2,404
Nombre d'appels reçus de la population	50,111
Autres Activités	Période
	31 janv 2020 au 3 Mars 2021
Nombre d'alertes recues	55,878
Nombre de cas suspects de COVID-19 notifiés	55,651
Nombre de cas suspects de COVID-19 investigués	55,651
Nombre de cas suspects testés	55,630
Nombre de cas positifs de COVID-19	12,577
Nombre de cas récupérés	9,923
Nombre de décès dus à la COVID-19	250
Nombre de cas positifs de COVID-19 hospitalisés	1832

Source: MSPP/DELR

Graphique 5: Cas de COVID-19 par Département par SE, 2020-2021, Haiti

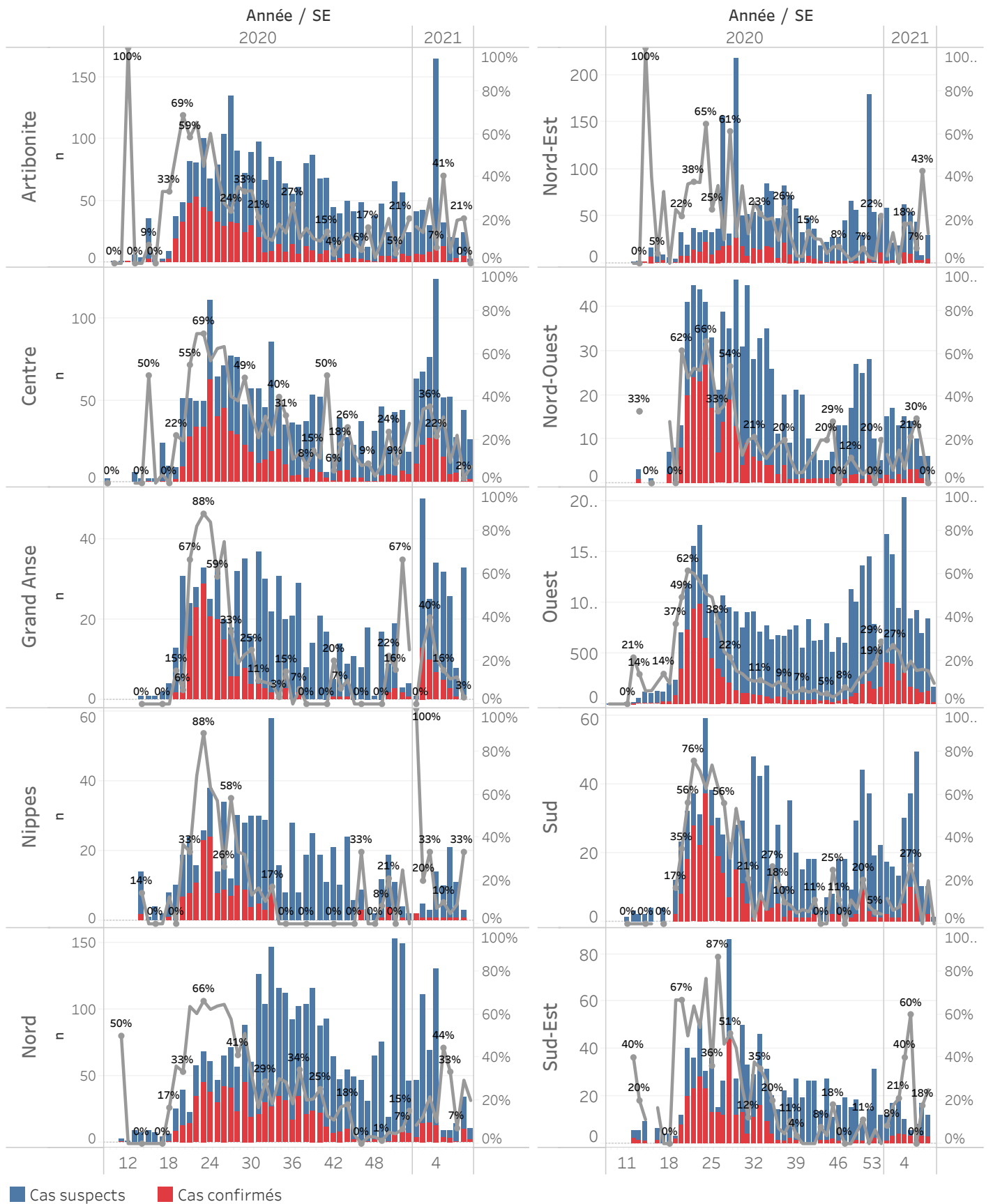

## DEFINITIONS

### **Cas suspect de COVID-19**

Toute personne présentant une fièvre supérieure ou égale à 38 degrés Celsius, ou un antécédent récent de fièvre (dans les 14 derniers jours), accompagnée ou pas de toux avec ou sans difficultés respiratoires, de courbatures, de céphalée inexpliquée.

Ou

Toute personne présentant une altération subite du goût (dysguesie ou agueusie) ou de l'odorat (hyposmie ou anosmie) sans rhinite associée.

Ou

Toute personne chez qui un clinicien (Médecin ou infirmière) suspecte la COVID-19.

**Chez les enfants** : Tous les signes ci-haut cités et/ou altération de l'état général, diarrhée ou fièvre isolée surtout chez l'enfant de moins de 3 mois.

### **Cas confirmé de COVID-19**

Tout cas suspect de COVID-19 pour lequel un test détecte la présence d'acides nucléiques du SRAS-CoV-2) indépendamment des signes et symptômes.

**NB** : Tout Cas confirmé de COVID-19 doit être placé en isolement soit institutionnel ou domiciliaire. Le guide relatif à l'isolement est disponible dans le protocole de prise en charge du MSPP.

### **Cas récupéré ou déclaré rétabli de COVID-19**

Un cas de COVID-19 est déclaré « récupéré » ou « rétabli » dans les situations suivantes :

1. Personnes symptomatiques (malades) testées positives : au moins 10 jours depuis la disparition des signes de maladie avec ou sans un nouveau test négatif (reprise du test si possible).

Ou

2. Personnes asymptomatiques (non malades) testées positives : 10 jours sans apparition de signe de maladie avec ou sans un nouveau test négatif (reprise du test si possible).

### **Décès du à la COVID-19**

Décès survenant chez un cas confirmé (par test ou par lien épidémiologique) ou par confirmation post mortem en l'absence de toute autre cause évidente de décès sans lien avec la maladie COVID-19.