

Numéro: 490

03/07/2021

6h00 pm

Surveillance de la COVID-19, Haïti, 2020-2021

Cas confirmés de COVID-19 par Département et Commune
du 19/03/2020 au 03/07/2021

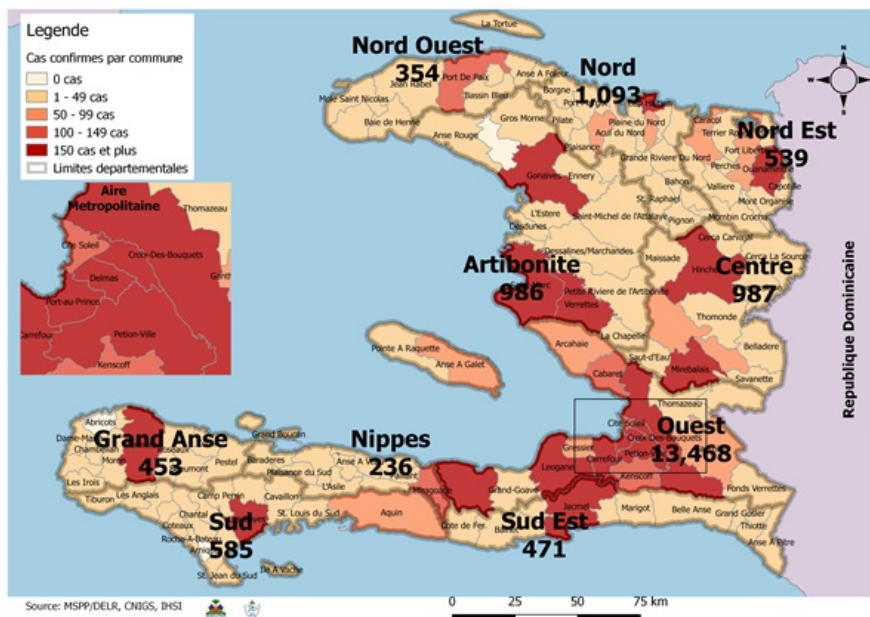

Au niveau mondial
au 3 Juillet 2021:

182,319,261 cas confirmés, dont
3,954,324 décès ont été enregistrés, soit
une létalité de **2.17%**

En Haïti:

Source: OMS

- 92,748 tests réalisés (352 nouveaux)
- 19,172 cas confirmés (65 nouveaux)
- 467 décès (5 nouveaux)
- 12,927 (67.4%) cas récupérés
- Létalité: 2.44%
- 3,152 cas hospitalisés (11 nouveaux)
- De ces 19,172 cas confirmés, 45.8%
sont de sexe féminin et 54.2% de sexe
masculin

Tab.1: Cas confirmés et décès de COVID-19 par département
du 19 mars 2020 au 3 Juillet 2021, Haïti

Département	Cas Cumulés.	Nouveaux cas (24h)	Décès Cumulés	Nouveaux décès (24h)	Taux de positivité	Taux de létalité
Ouest	13,468	4	253	1	21.5%	1.88%
Nord	1,093	1	58	0	22.5%	5.31%
Centre	987	0	27	0	20.4%	2.74%
Artibonite	986	25	46	0	18.1%	4.67%
Sud	585	14	19	4	21.1%	3.25%
Nord-Est	539	0	9	0	12.2%	1.67%
Sud-Est	471	0	13	0	22.6%	2.76%
Grand Anse	453	3	14	0	18.5%	3.09%
Nord-Ouest	354	2	17	0	20.6%	4.80%
Nippes	236	16	11	0	19.0%	4.66%
Grand Total	19,172	65	467	5	20.8%	2.44%

N-B. Les informations contenues dans ce rapport sont actualisées de manière quotidienne. Les données et analyses peuvent être modifiées après la classification finale des cas.

Tab.2: Distribution des cas et décès confirmés de COVID-19 par Commune, Haiti, 2021

Département	Communes	2021				Département	Communes	2021			
		Cas Cumulés.	Nouveaux cas (24h)	Décès Cumulés	Nouveaux décès (24h)			Cas Cumulés.	Nouveaux cas (24h)	Décès Cumulés	Nouveaux décès (24h)
Artibonite	Saint Marc	124	1	1	0	Nord-Est	Ouanaminthe	57	0	1	0
	Gonaives	106	8	0	0		Fort Liberté	47	0	0	0
	Verrettes	79	0	4	0		Caracol	43	0	0	0
	Petite Riviere de l'Artibonite	16	1	1	0		Trou du Nord	33	0	1	0
	Saint Michel	15	1	0	0		Mombin Crochu	18	0	0	0
	Gros Morne	18	3	1	0		Terrier Rouge	14	0	1	0
	L'Estère	11	3	0	0		Mont Organisé	8	0	0	0
	Marchand Dessalines	12	4	0	0		Capotille	2	0	0	0
	La chapelle	4	0	0	0		Carice	1	0	0	0
	Marmelade	2	0	0	0		Ferrier	1	0	0	0
	Desdunes	4	3	0	0		Vallières	1	0	0	0
	Ennery	2	1	0	0		Total	225	0	3	0
	Total	393	25	7	0		Nord-Ouest	Port de paix	81	2	5
Centre	Mirebalais	204	0	6	0	La Tortue		18	0	0	0
	Hinche	72	0	1	0	Bassin Bleu		6	0	0	0
	Lascahobas	59	0	3	0	Jean Rabel		6	0	0	0
	Boucan Carré	47	0	2	0	Saint Louis du Nord		8	0	0	0
	Cerca la Source	31	0	1	0	Bombardopolis		3	0	0	0
	Saut-d'Eau	17	0	0	0	Mole Saint Nicolas		2	0	0	0
	Thomonde	15	0	0	0	Chansolme		1	0	0	0
	Belladère	12	0	1	0	Total		125	2	5	0
	Savanette	9	0	0	0	Ouest		Delmas	1,734	0	29
	Thomassique	8	0	0	0		Pétion Ville	1,552	0	30	0
	Maissade	5	0	0	0		Port au Prince	947	2	19	0
	Total	479	0	14	0		Tabarre	745	1	20	0
	Grand Anse	Jérémie	242	0	1		0	Croix des Bouquets	691	0	25
Corail		12	0	0	0		Carrefour	356	0	12	0
Pestel		5	0	0	0		Léogane	95	0	3	0
Bonbon		4	0	0	0		Cité soleil	82	0	2	0
Roseaux		3	0	0	0		Kenskoff	71	0	1	0
Irois		2	0	0	0		Petit Goave	41	1	1	1
Moron		2	0	0	0		Gressier	38	0	2	0
Anse d'Hainault		3	2	0	0		Arcahaie	38	0	0	0
Chambellan		1	0	0	0		Ganthier	30	0	1	0
Beaumont		1	0	0	0		Anse a Galet	49	0	2	0
Dame Marie		2	1	0	0		Cabaret	31	0	0	0
Total		277	3	1	0		Grand Goave	8	0	2	0
Nippes		Miragoane	52	11	3		0	Cornillon	6	0	0
	L'Asile	14	4	1	0	Pointe à Raquette	5	0	0	0	
	Fond des Nègres	8	1	0	0	Thomazeau	4	0	0	0	
	Paillant	4	0	1	0	Total	6,523	4	149	1	
	Petite Riviere des Nippes	3	0	0	0	Sud	Cayes	188	7	7	2
	Anse-a-Veau	2	0	0	0		Aquin	56	2	1	1
	Barradères	3	0	1	0		Port-à-Piment	13	1	0	0
	Fonds des Nègres	1	0	0	0		Torbeck	14	0	1	0
	Total	87	16	6	0		Cavaillon	12	1	2	1
	Nord	Cap Haitien	256	0	11		0	Les Anglais	14	2	0
Milot		33	0	4	0		Chantal	5	0	1	0
Plaine du Nord		25	0	1	0		Coteaux	4	0	0	0
Quartier Morin		23	0	4	0		Saint Louis du Sud	5	0	0	0
Pignon		14	0	0	0		Port Salut	3	0	0	0
Grande Rivière du Nord		14	0	0	0		Camp-Perrin	4	0	1	0
Limonade		14	1	0	0		Tiburon	1	0	0	0
Limbé		11	0	0	0		Chardonnières	1	0	0	0
Acul du Nord		5	0	0	0		Maniche	1	0	0	0
Ranquitte		5	0	0	0		Saint Jean du Sud	1	0	0	0
Plaisance du Nord		5	0	0	0		Plaisance du Sud	1	1	0	0
Dondon		6	0	2	0		Total	323	14	13	4
Port Margot		2	0	0	0	Sud-Est	Jacmel	112	0	3	0
Bas-Limbé		1	0	1	0		Anse à Pitres	29	0	0	0
Borgne		1	0	1	0		Cote de Fer	14	0	0	0
La Victoire		1	0	0	0		Marigot	11	0	0	0
Total		416	1	24	0		Cayes-Jacmel	9	0	0	0
							Belle Anse	5	0	0	0
					Thiotte		5	0	0	0	
					Bainet		9	0	0	0	
					Grand Gosier		3	0	1	0	
					Total		197	0	4	0	

N-B. Les informations contenues dans ce rapport sont actualisées de manière quotidienne. Les données et analyses peuvent être modifiées après la classification finale des cas.

Tab.3: Distribution des cas et décès confirmés de COVID-19 par Commune, Haiti, 2020

Département Communes		2020		Département Communes		2020	
		Cas Cumulés.	Décès Cumulés			Cas Cumulés.	Décès Cumulés
Artibonite	Saint Marc	198	18	Nord-Est	Ouanaminthe	107	2
	Verrettes	142	6		Caracol	50	0
	Gonaïves	132	10		Fort Liberté	44	2
	Gros Morne	23	1		Trou du Nord	39	1
	Petite Riviere de l'Artibo..	22	1		Mombin Crochu	21	0
	Marchand Dessalines	19	0		Terrier Rouge	16	0
	Saint Michel	18	0		Mont Organisé	11	0
	L'Estère	13	0		Perches	6	0
	Desdunes	7	1		Sainte Suzanne	5	0
	Ennery	6	1		Carice	5	1
	Marmelade	6	0		Ferrier	5	0
	Grande Saline	3	1		Capotille	4	0
	Anse Rouge	2	0		Vallières	1	0
	La chapelle	2	0		Total	314	6
	Total	593	39		Nord-Ouest	Port de Paix	133
Centre	Hinche	179	1	Saint Louis du Nord		28	2
	Mirebalais	175	4	Bombardopolis		17	1
	Boucan Carré	34	0	Jean Rabel		15	0
	Lascahobas	34	3	Mole Saint Nicolas		13	1
	Belladère	25	2	La Tortue		8	0
	Thomonde	16	1	Bassin Bleu		7	0
	Savanette	14	0	Chansolme		4	1
	Saut-d'Eau	10	0	Baie de Henne	2	0	
	Maissade	6	0	Anse-a-Foleur	2	0	
	Cerca la Source	6	2	Total	229	12	
	Cerca Cavajal	5	0	Ouest	Delmas	1,665	24
	Thomassique	4	0		Port au Prince	1,269	22
	Total	508	13		Pétion Ville	1,260	15
	Grand Anse	Jérémie	143		9	Tabarre	791
Anse d'hainault		16	1		Croix des Bouquets	704	8
Chambellan		7	1		Carrefour	493	6
Dame Marie		3	1		Petit Goave	157	3
Irois		2	0		Cité Soleil	106	2
Pestel		2	0		Léogane	91	1
Roseaux		1	0		Cabaret	88	1
Bonbon		1	0		Kenskoff	71	3
Moron		1	1		Arcahaie	59	5
Total		176	13		Gressier	53	2
Nippes	Miragoane	68	1		Anse a Galet	40	2
	Fond des Nègres	20	0		Ganthier	36	2
	Baradères	13	0		Cornillon	17	0
	Anse-a-Veau	10	1		Grand Goave	17	1
	Plaisance du Sud	10	1	Thomazeau	14	0	
	L'Asile	8	0	Fond-Verrettes	10	0	
	Petit Trou de Nippes	7	0	Pointe à Raquette	4	0	
	Petite Riviere des Nippes	6	0	Total	6,945	104	
	Paillant	4	0	Sud	Cayes	138	4
	Arnaud	2	1		Aquin	38	0
	Grand Boucan	1	1		Saint Louis du Sud	12	1
	Total	149	5		Torbeck	10	1
Nord	Cap Haitien	394	22		Les Anglais	10	0
	Limbé	56	3		Port Salut	9	0
	Milot	28	1		Port-à-Piment	9	0
	Pignon	26	2		Camp-Perrin	8	0
	Plaisance du Nord	22	1		Tiburon	6	0
	Plaine du Nord	22	3		Chardonnières	6	0
	Port Margot	20	0		Coteaux	5	0
	Borgne	20	0		Cavaillon	3	0
	Pilate	19	0		St Jean du Sud	2	0
	Grande Rivière du Nord	18	1		Ile-a-Vache	2	0
	Quartier Morin	15	0	Chantal	2	0	
	Acul du Nord	12	0	Roche à Bateau	1	0	
	Limonade	12	0	Maniche	1	0	
	Dondon	6	0	Total	262	6	
	Saint Raphael	4	0	Sud-Est	Jacmel	204	8
	Bahon	3	1		Bainet	16	0
	Total	677	34		Cote de Fer	14	1
					Thiotte	10	0
					Anse à Pitres	9	0
					Marigot	8	0
			La Vallée de Jacmel		7	0	
			Belle Anse		4	0	
			Cayes-Jacmel		2	0	
			Total		274	9	

N-B. Les informations contenues dans ce rapport sont actualisées de manière quotidienne. Les données et analyses peuvent être modifiées après la classification finale des cas.

Graphique.1 Evolution quotidienne des cas confirmés de COVID-19 au 3 juillet 2021, Haiti

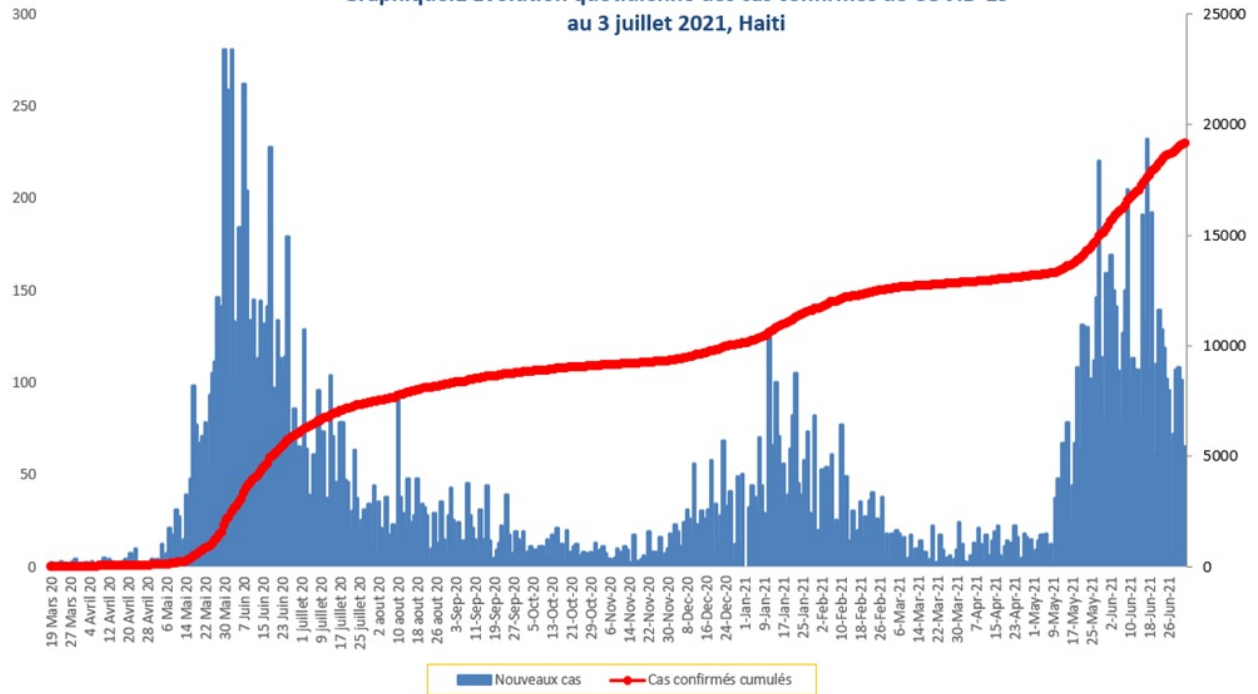

Tab.4: Distribution des cas et décès de COVID-19 par groupe d'age du 19 mars 2020 au 3 juillet 2021, Haiti

Age Groupe	Cas Confirmés	Nouveaux cas (24h)	Décès Cumulés	Nouveaux décès (24h)	Taux de létalité
0-9 ans	444	1	12	0	2.70%
10-19 ans	815	1	5	0	0.61%
20-29 ans	3,463	5	19	0	0.55%
30-39 ans	5,084	12	31	0	0.61%
40-49 ans	3,502	11	52	1	1.48%
50-59 ans	2,463	10	87	0	3.53%
60-69 ans	1,832	10	94	3	5.13%
70-79 ans	1,073	10	98	0	9.13%
80 ans et +	496	5	69	1	13.91%
Grand Total	19,172	65	467	5	2.44%

Graphique 2: Distribution des cas confirmés par groupe d'age et sexe du 19 mars 2020 au 3 juillet 2021, Haiti

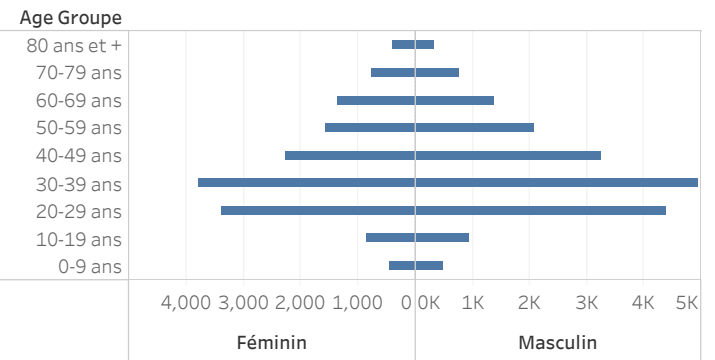

Graphique 3: Distribution des décès par groupe d'age et sexe du 19 mars 2020 au 3 juillet 2021, Haiti

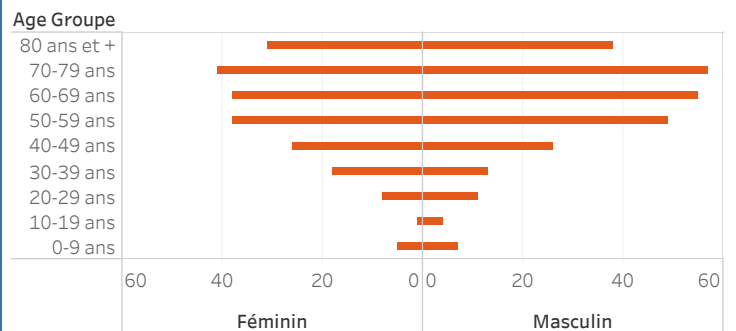

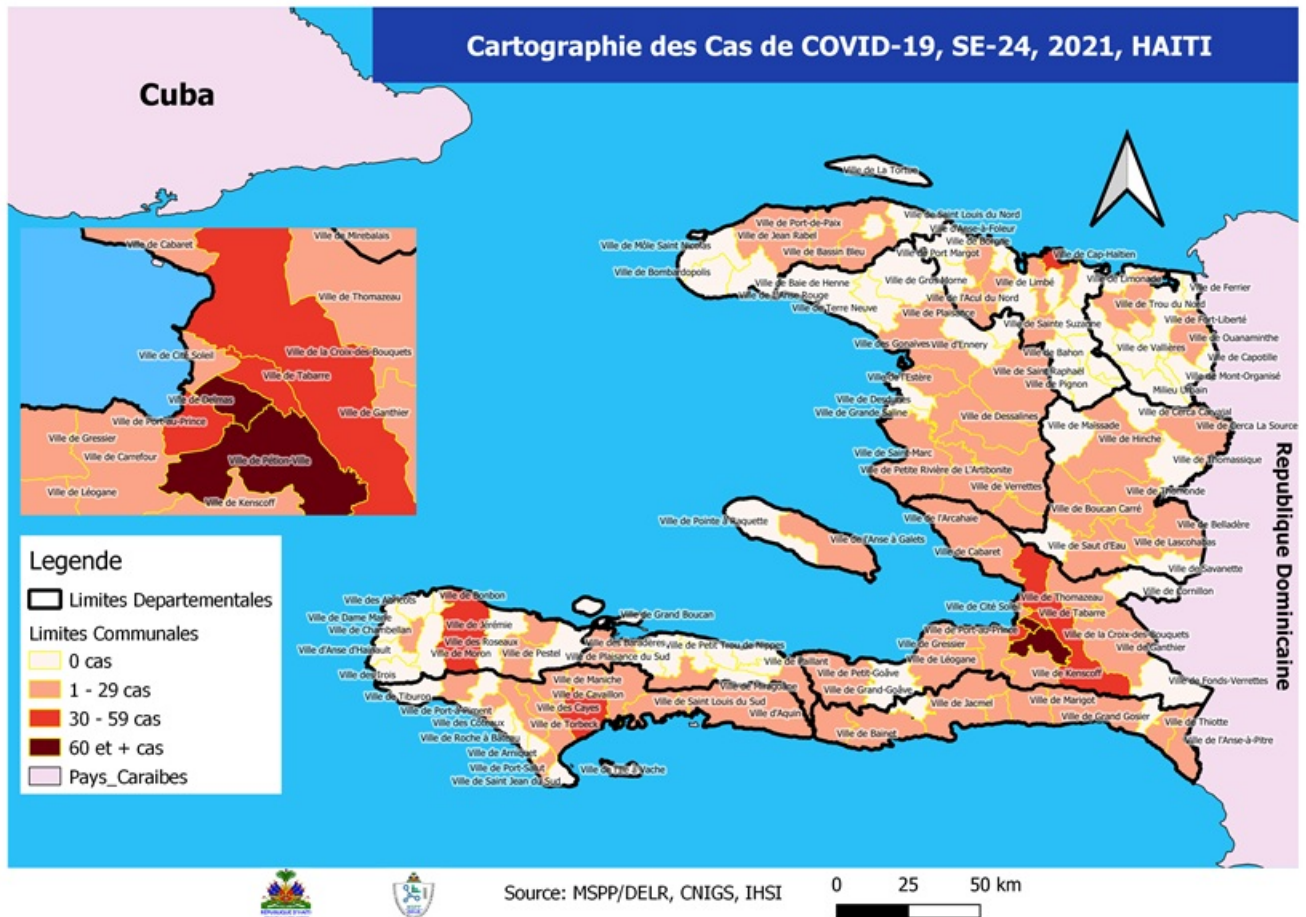

Tab.5: Distribution des cas hospitalisés par département, 3 juillet 2021, Haiti

	Nouveaux cas hospitalisés	Total cas confirmés hospitalisés	Total cas confirmés en Soins Intensifs
Ouest	6	50	19
Sud	3	22	0
Centre	2	32	15
Artibonite	0	0	0
Grand Anse	0	0	0
Nippes	0	0	0
Nord	0	8	6
Nord Est	0	0	0
Nord Ouest	0	0	0
Sud Est	0	10	0
Total	11	122	40

Graphique.4: Cas de COVID-19 par Semaine Epidémiologique, Haiti, 2020

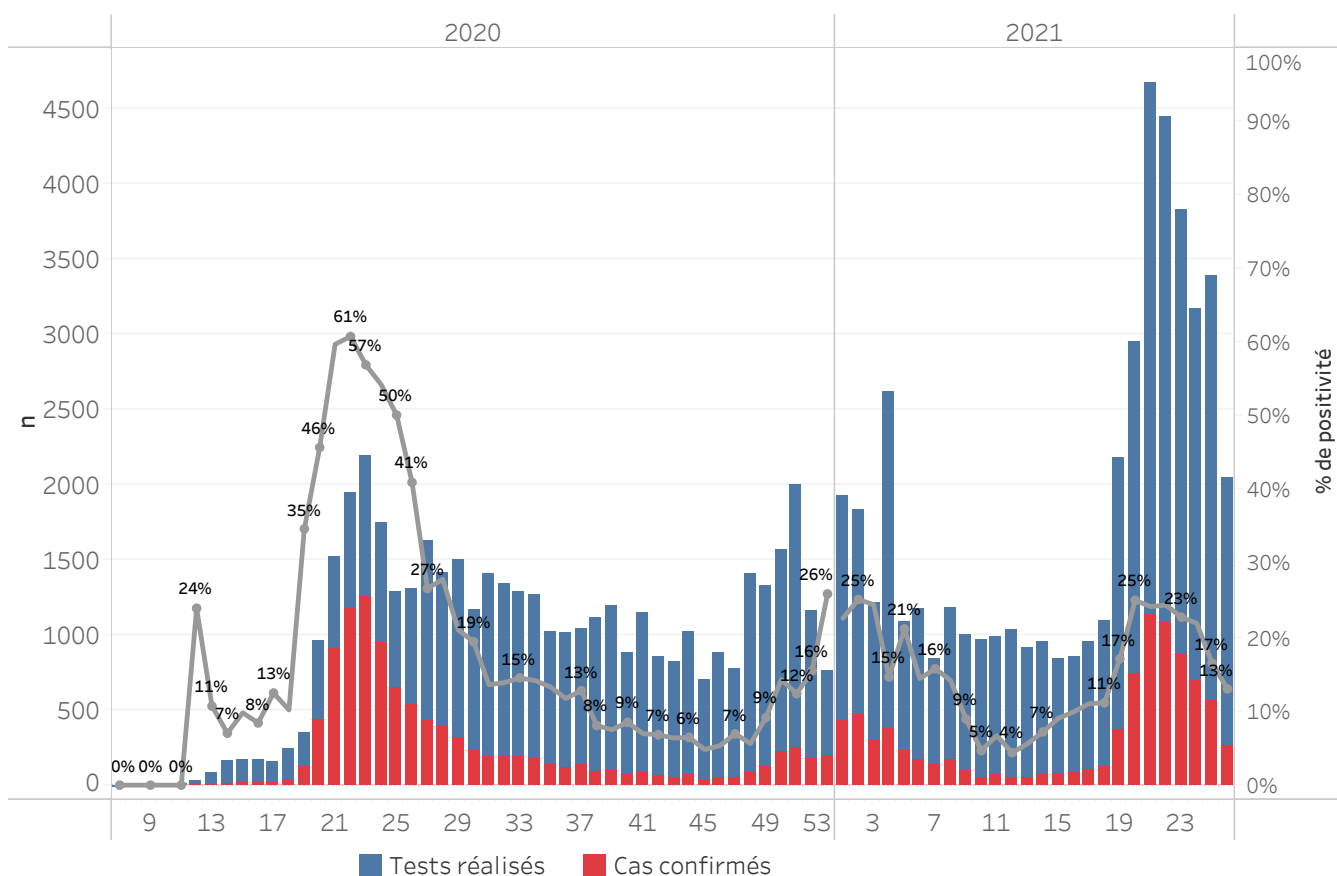

Bilan des activités de la surveillance épidémiologique	
Activités de surveillance	Période
	31 janv 2020 au 3 juillet 2021
Nombre de voyageurs dépistés dans les aéroports (Toussaint L. et Cap-Haitien)	446,677
Nombre de voyageurs enregistrés après triage dans les Aéroports (Toussaint L. et Cap-Haitien)	364,072
Nombre de voyageurs enregistrés après triage à la frontière de Malpasse, Ouanaminthe, Anse à Pitre et Belladeres	189,693
Nombre de voyageurs dépistés dans les ports	66,234
Nombre de personnes placées en quarantaine institutionnelle	3,388
Nombre de personnes placées en quarantaine domiciliaire	10,039
Nombre de personnes placées en isolement	5,778
Nombre d'appels reçus de la population	50,111
Autres Activités	Période
	31 janv 2020 au 3 juillet 2021
Nombre d'alertes recues	78,167
Nombre de tests réalisés	92,748
Total cas positifs de COVID-19	19,172
Nombre de cas positifs de COVID-19 (PCR)	17,448
Nombre de cas positifs de COVID-19 (TDR-ag)	1,724
Nombre de cas récupérés	12,927
Nombre de décès dus à la COVID-19	467
Nombre de cas positifs de COVID-19 hospitalisés	3,152

Source: MSPP/DELR

Graphique 5: Cas de COVID-19 par Département par SE, 2020-2021, Haiti

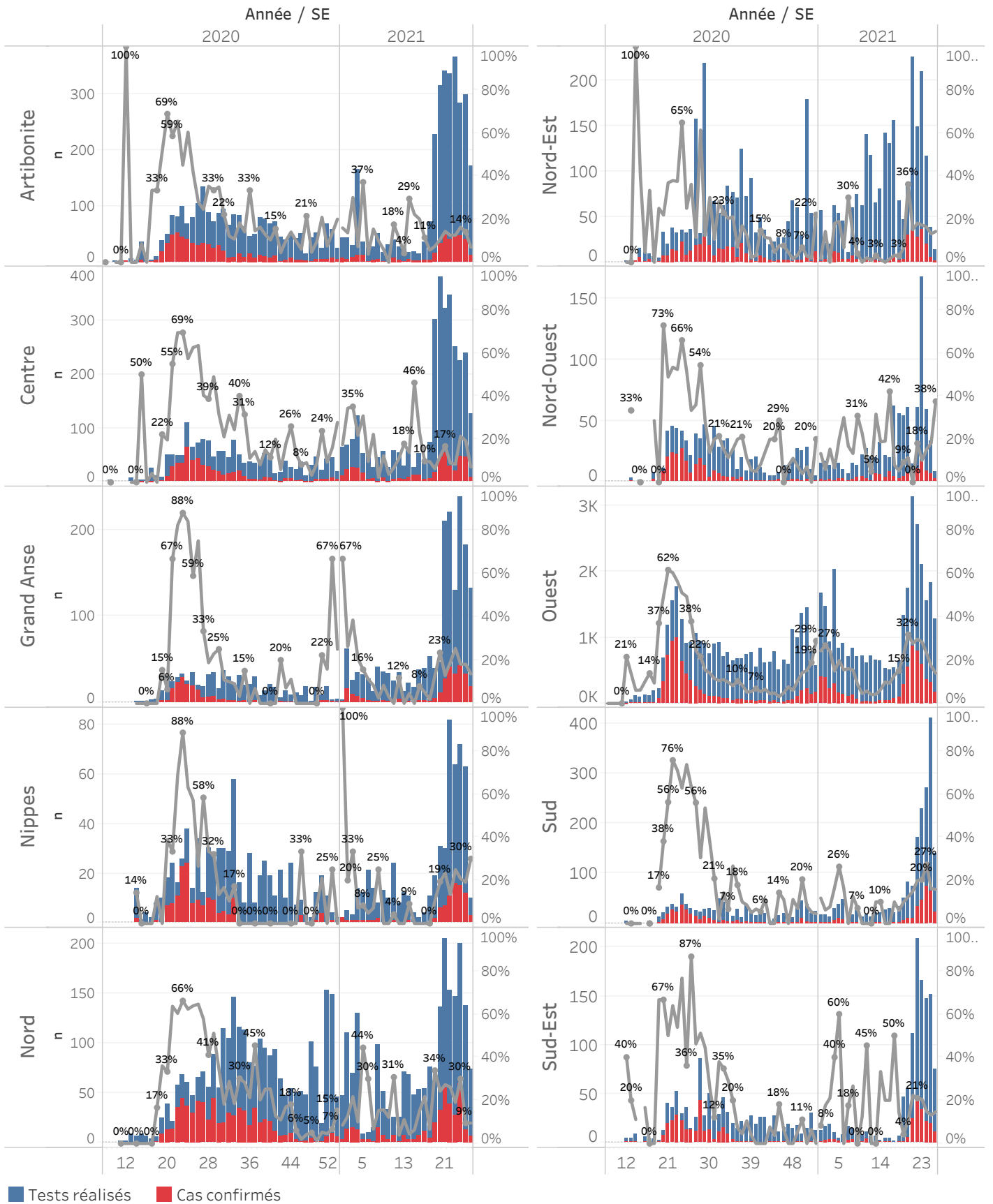

■ Tests réalisés ■ Cas confirmés

Cas suspect de COVID-19

Toute personne répondant aux critères cliniques et/ou épidémiologiques OU laboratoire

A- Critères cliniques

Toute personne présentant une fièvre supérieure ou égale à 38 degrés Celsius, ou un antécédent récent de fièvre (dans les 14 derniers jours), accompagnée ou pas de toux avec ou sans difficultés respiratoires, de courbatures, de céphalée inexpliquée.

Ou

Toute personne présentant une altération subite du goût (dysgueusie ou agueusie) ou de l'odorat (hyposmie ou anosmie) sans rhinite associée

Ou

Toute personne chez qui un clinicien (Médecin ou Infirmière) suspecte la COVID-19.

Chez les enfants : Tous les signes ci-haut cités et/ou altération de l'état général, diarrhée ou fièvre isolée surtout chez l'enfant de moins de 3 mois.

B- Critères épidémiologiques

Toute personne en provenance d'une zone à risque de COVID-19 et/ou ayant un lien avec un cas confirmé

C- Critères de laboratoire

Toute personne asymptomatique ne répondant pas aux critères épidémiologiques avec un test de diagnostic rapide de détection des antigènes (TRA) du SARS-CoV-2 positif

Cas confirmé de COVID-19

Toute personne avec un Test d'Amplification d'Acide Nucléique (TAAN) **positif** (Rt-PCR)

Ou

Toute personne symptomatique avec un test de diagnostic rapide de détection des antigènes (TDR-Ag) du SARS-CoV-2 positif

Ou

Toute personne asymptomatique répondant aux critères épidémiologiques avec un test de diagnostic rapide de détection des antigènes (TDR-Ag/TRA) du SARS-CoV-2 positif

N-B : Seuls les Tests de Diagnostics Rapides Antigéniques validés par l'OMS et autorisés par le Laboratoire National de Santé Public (LNSP) sont acceptés dans le cadre de la surveillance et de la prise en charge de la COVID-19

Cas récupéré ou déclaré rétabli de COVID-19

Un cas de COVID-19 est déclaré « récupéré » ou « rétabli » dans les situations suivantes :

1. Personnes symptomatiques (malades) testées positives : au moins 10 jours depuis la disparition des signes de maladie avec ou sans un nouveau test négatif (reprise du test si possible).
- Ou
2. Personnes asymptomatiques (non malades) testées positives : 10 jours sans apparition de signe de maladie avec ou sans un nouveau test négatif (reprise du test si possible).

Décès du à la COVID-19

Décès survenant chez un cas confirmé (par TAAN ou TDR-ag) ou par confirmation post mortem de COVID-19, sauf s'il existe une autre cause de décès claire qui ne peut pas être liée à la maladie de COVID-19 (par exemple, un traumatisme).