

Numéro: 191

03/09/2020

6h00 pm

Surveillance de la COVID-19, Haïti, 2020

Cas confirmés de COVID-19 par Département et Commune
du 19/03/2020 au 03/09/2020

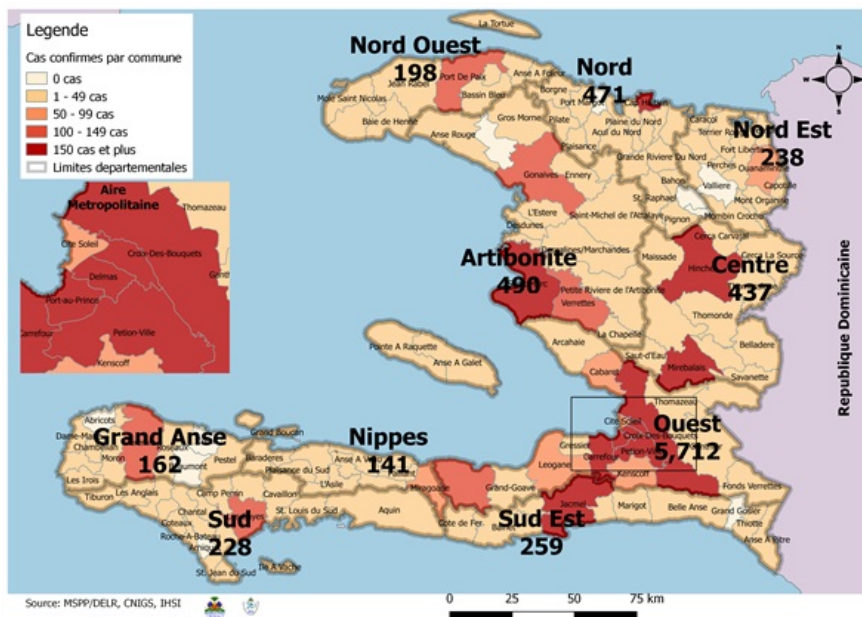

Au niveau mondial
au 3 Septembre 2020:

26,171,112 cas confirmés, dont 865,164 décès ont été enregistrés, soit une létalité de 3.3%
Source: OMS

En Haïti:

- **24,601 cas suspects (98 nouveaux)**
- **8,336 cas confirmés (10 nouveaux)**
- **212 décès (0 nouveau)**
- **5,933 (71.2%) cas récupérés**
- Létalité: 2.54%**
- De ces **8,336 cas confirmés, 41.7% sont de sexe féminin et 58.3% de sexe masculin**

Tab.1: Cas confirmés et décès de COVID-19 par département
du 19 mars au 3 Septembre 2020, Haïti

Département	Cas Cumulés.	Nouveaux cas (24h)	Décès Cumulés	Nouveaux décès (24h)	Taux de positivité	Taux de létalité
Ouest	5,712	9	92	0	33.7%	1.61%
Artibonite	490	0	38	0	33.8%	7.76%
Nord	471	1	26	0	37.6%	5.52%
Centre	437	0	7	0	41.6%	1.60%
Sud-Est	259	0	9	0	43.2%	3.47%
Nord-Est	238	0	6	0	22.8%	2.52%
Sud	228	0	6	0	41.5%	2.63%
Nord-Ouest	198	0	11	0	35.2%	5.56%
Grand Anse	162	0	12	0	36.3%	7.41%
Nippes	141	0	5	0	31.4%	3.55%
Grand Total	8,336	10	212	0	34.3%	2.54%

N-B. Les informations contenues dans ce rapport sont actualisées de manière quotidienne. Les données et analyses peuvent être modifiées après la classification finale des cas.

Tab.2: Distribution des cas confirmés de COVID-19 par Commune, Haiti, 2020

Département	Communes	Cas confirmés	Département	Communes	Cas confirmés	
Artibonite	Saint Marc	164	Nord-Est	Ouanaminthe	75	
	Verrettes	116		Caracol	42	
	Gonaives	110		Fort Liberté	34	
	Gros Morne	22		Trou du Nord	32	
	Petite Riviere de l'Artibonite	16		Mombin Crochu	20	
	Marchand Dessalines	16		Terrier Rouge	11	
	Saint Michel	11		Perches	5	
	L'Estère	10		Mont Organisé	5	
	Marmelade	6		Sainte Suzanne	4	
	Ennery	6		Ferrier	4	
	Desdunes	6		Carice	4	
	Grande Saline	3		Capotille	2	
	La chapelle	2		Total	238	
	Anse Rouge	2		Nord-Ouest	Port de Paix	115
	Total	490			Saint Louis du Nord	26
Centre	Mirebalais	157	Bombardopolis		14	
	Hinche	154	Mole Saint Nicolas		12	
	Boucan Carré	31	Jean Rabel		12	
	Lascahobas	30	Bassin Bleu		6	
	Belladere	20	La Tortue		5	
	Thomonde	14	Chansolme		4	
	Saut-d'Eau	7	Baie de Henne	2		
	Savanette	6	Anse-a-Foleur	2		
	Cerca la Source	6	Total	198		
	Maissade	5	Ouest	Delmas	1,387	
	Cerca Cavajal	4		Port au Prince	1,137	
	Thomassique	3		Pétion Ville	861	
	Total	437		Tabarre	685	
	Grand Anse	Jeremie		129	Croix des Bouquets	565
		Anse d'hainault		16	Carrefour	438
Chambellan		7		Petit Goave	148	
Dame Marie		3		Cité Soleil	92	
Pestel		2		Léogane	78	
Irois		2		Cabaret	72	
Roseaux		1		Kenskoff	60	
Moron		1		Arcahaie	46	
Bonbon		1		Gressier	44	
Total		162		Anse a Galet	37	
Nippes	Miragoane	66		Cornillon	16	
	Fond des Nègres	20	Grand Goave	15		
	Baradères	13	Ganthier	13		
	Plaisance du Sud	10	Thomazeau	9		
	Petit Trou de Nippes	7	Fonds-Verrettes	6		
	Anse-a-Veau	7	Pointe à Raquette	3		
	Petite Riviere des Nippes	6	Total	5,712		
	L'Asile	5	Sud	Cayes	127	
	Paillant	4		Aquin	26	
	Arnaud	2		Saint Louis du Sud	12	
Grand Boucan	1	Les Anglais		10		
Total	141	Port-à-Piment		8		
Nord	Cap Haitien	280		Port Salut	8	
	Limbé	38		Torbeck	7	
	Pignon	21		Chardonnières	6	
	Milot	18		Camp-Perrin	6	
	Plaine du Nord	16		Tiburon	4	
	Pilate	15		Coteaux	4	
	Plaisance du Nord	14		St Jean du Sud	2	
	Grande Riviere du Nord	14		Ile-a-Vache	2	
	Borgne	13		Chantal	2	
	Port Margot	11		Cavaillon	2	
	Limonade	11	Roche à Bateau	1		
	Quartier Morin	9	Maniche	1		
	Acul du Nord	6	Total	228		
	Dondon	3	Sud-Est	Jacmel	194	
	Saint Raphael	1		Bainet	15	
Bahon	1	Cote de Fer		13		
Total	471	Thiotte		9		
		Anse a Pitres		9		
		La Vallée de Jacmel		7		
		Marigot		6		
		Belle Anse		4		
		Cayes-Jacmel		2		
		Total		259		

N-B. Les informations contenues dans ce rapport sont actualisées de manière quotidienne. Les données et analyses peuvent être modifiées après la classification finale des cas.

Graphique.1 Evolution quotidienne des cas confirmés de COVID-19 au 3 sept 2020, Haiti

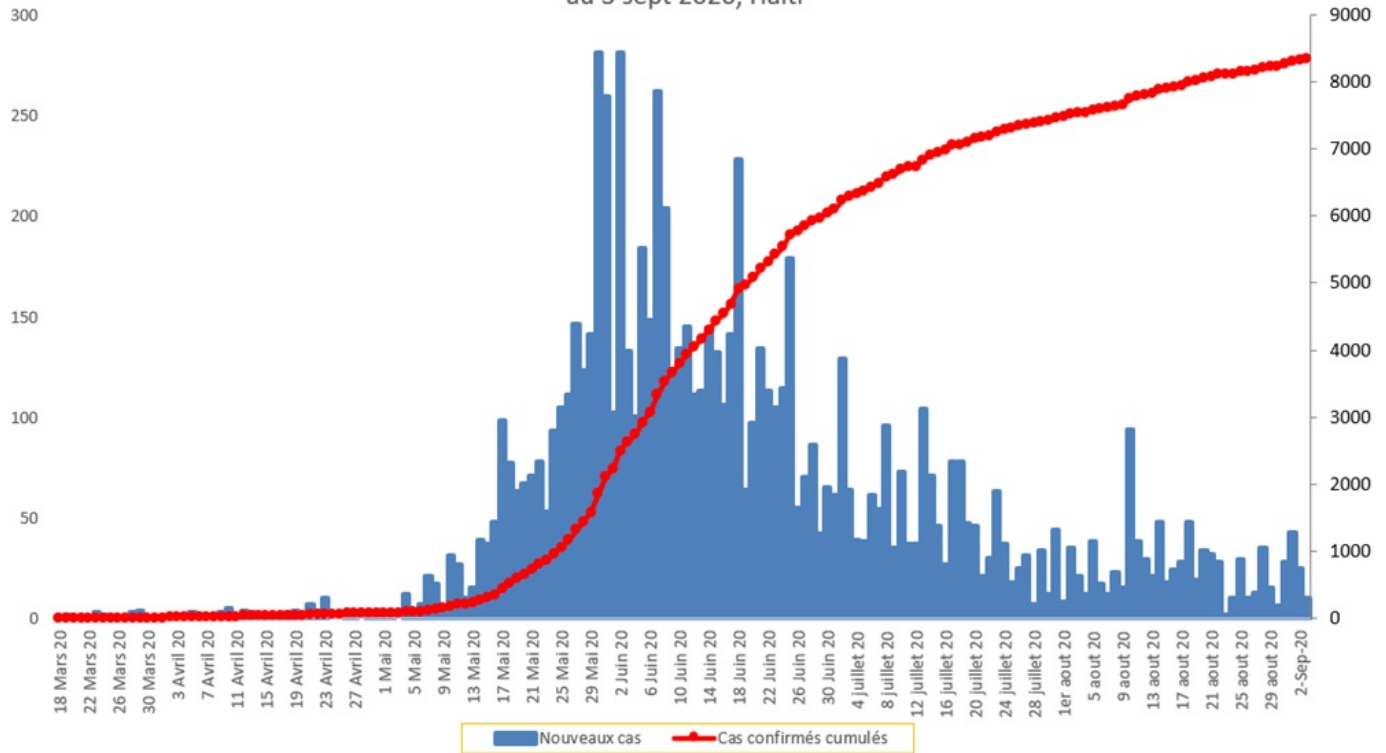

Tab.3: Distribution des cas et décès de COVID-19 par groupe d'âge au 3 septembre 2020, Haiti

Age Groupe	Cas Confirmés	Décès Cumulés	Taux de létalité
0-9 ans	238	8	3.36%
10-19 ans	293	3	1.02%
20-29 ans	1,658	11	0.66%
30-39 ans	2,431	15	0.62%
40-49 ans	1,512	24	1.59%
50-59 ans	983	40	4.07%
60-69 ans	734	44	5.99%
70 ans et +	487	67	13.76%
Grand Total	8,336	212	2.54%

Graphique 2: Distribution des cas confirmés par groupe d'âge et sexe au 3 septembre 2020, Haiti

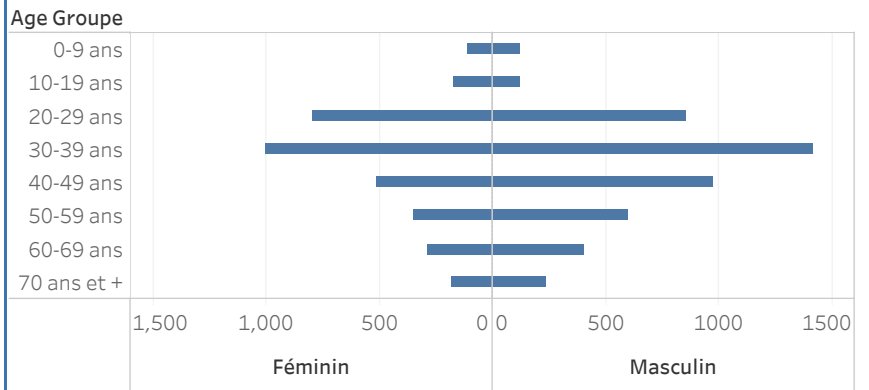

Graphique 3: Distribution des décès par groupe d'âge et sexe au 3 septembre 2020, Haiti

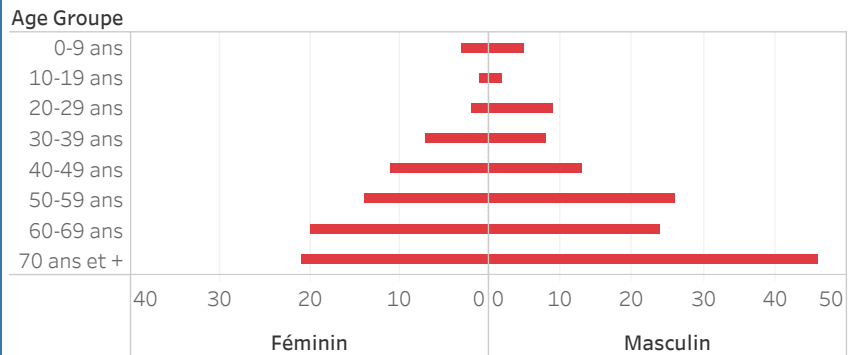

Graphique.4: Cas de COVID-19 par Semaine Epidémiologique, Haiti, 2020

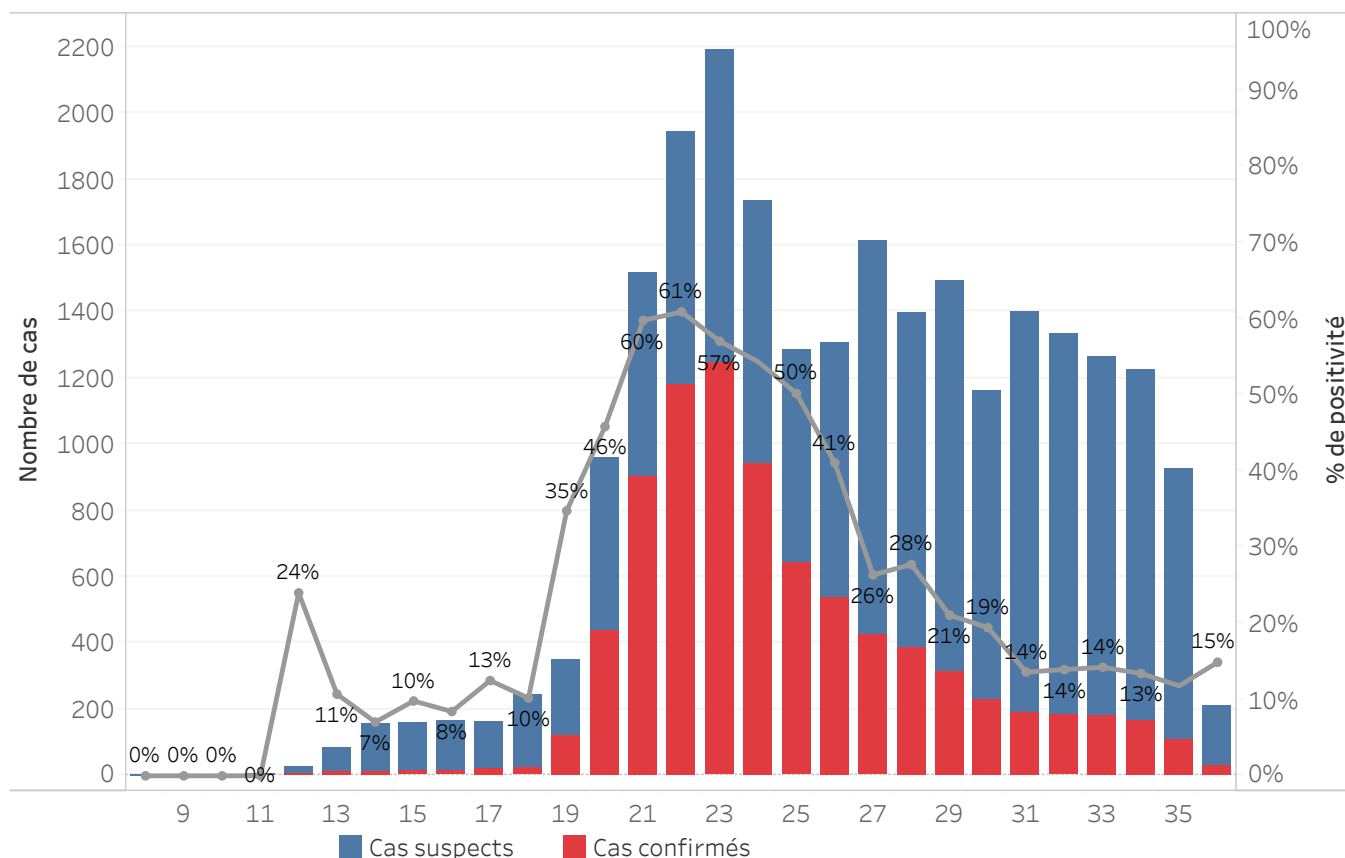

Bilan des activités de la surveillance épidémiologique	
Activités de surveillance	Période
	31 janv au 2 Sept 2020
Nombre de voyageurs dépistés dans les aéroports (Toussaint L. et Cap-Haitien)	151,099
Nombre de voyageurs enregistrés après triage dans les Aéroports (Toussaint L. et Cap-Haitien)	69,112
Nombre de voyageurs enregistrés après triage à la frontière de Malpasse, Ouanaminthe, Anse à Pitre et Belladeres	92,800
Nombre de voyageurs dépistés dans les ports	66,209
Nombre de personnes placées en quarantaine institutionnelle	196
Nombre de personnes placées en quarantaine domiciliaire	786
Nombre de personnes placées en isolement	2,191
Nombre d'appels reçus de la population	50,111
Autres Activités	Période
	31 janv au 3 Sept 2020
Nombre d'alertes recues	25,209
Nombre de cas suspects de COVID-19 notifiés	24,601
Nombre de cas suspects de COVID-19 investigués	24,601
Nombre de cas suspects testés	24,327
Nombre de cas positifs de COVID-19	8,336
Nombre de cas récupérés	5,933
Nombre de décès dus au COVID-19	212

Source: MSPP/DFI R

Graphique 5: Cas de COVID-19 par Département par SE, 2020

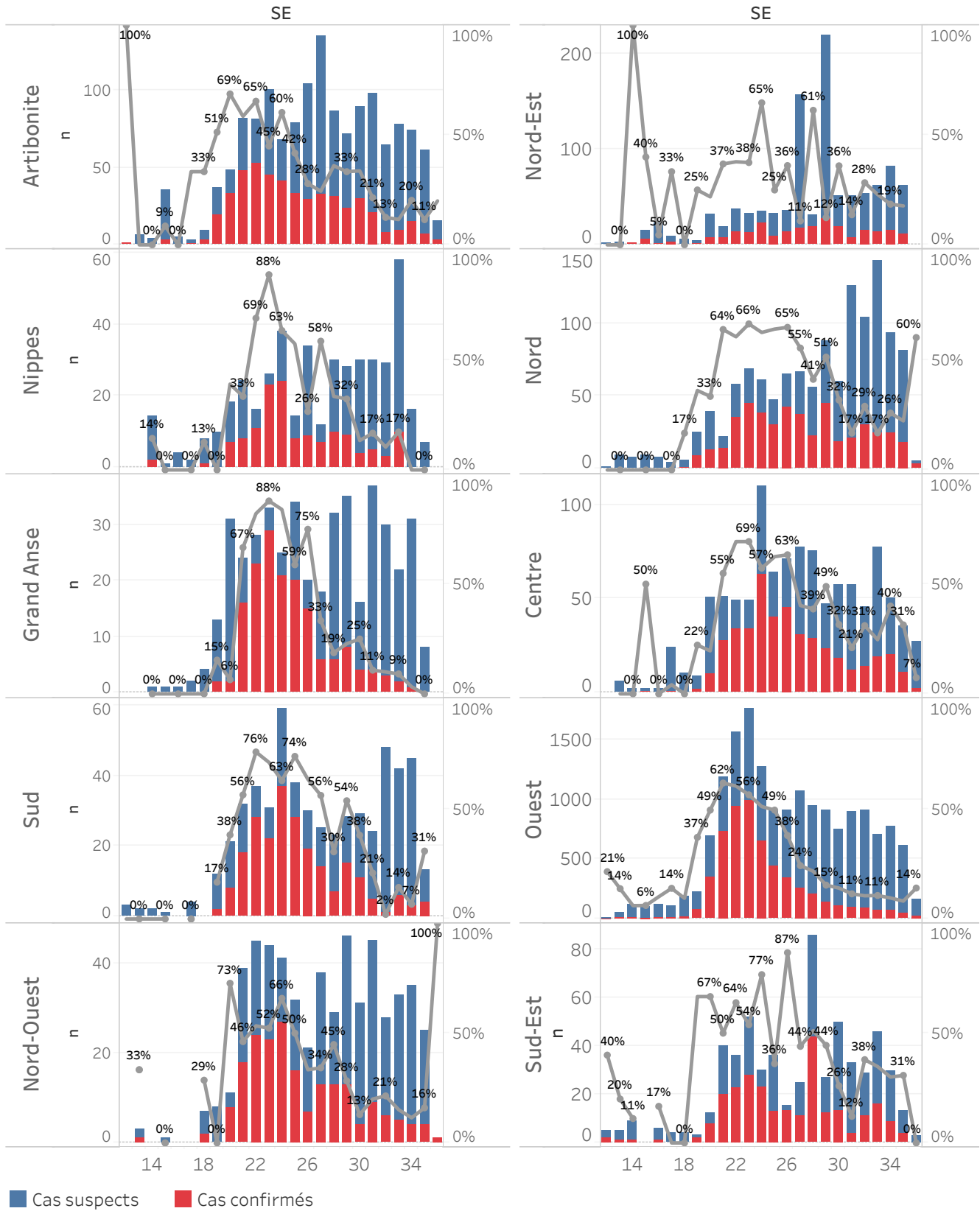

DEFINITIONS

Cas suspect de COVID-19

Toute personne présentant une fièvre supérieure ou égale à 38 degrés Celsius, ou un antécédent récent de fièvre (dans les 14 derniers jours), accompagnée ou pas de toux avec ou sans difficultés respiratoires, de courbatures, de céphalée inexpliquée.

Ou

Toute personne présentant une altération subite du goût (dysguesie ou agueusie) ou de l'odorat (hyposmie ou anosmie) sans rhinite associée.

Ou

Toute personne chez qui un clinicien (Médecin ou infirmière) suspecte la COVID-19.

Chez les enfants : Tous les signes ci-haut cités et/ou altération de l'état général, diarrhée ou fièvre isolée surtout chez l'enfant de moins de 3 mois.

Cas confirmé de COVID-19

Tout cas suspect de COVID-19 pour lequel un test détecte la présence d'acides nucléiques du SRAS-CoV-2) indépendamment des signes et symptômes.

NB : Tout Cas confirmé de COVID-19 doit être placé en isolement soit institutionnel ou domiciliaire. Le guide relatif à l'isolement est disponible dans le protocole de prise en charge du MSPP.

Cas récupéré ou déclaré rétabli de COVID-19

Un cas de COVID-19 est déclaré « récupéré » ou « rétabli » dans les situations suivantes :

1. Personnes symptomatiques (malades) testées positives : au moins 10 jours depuis la disparition des signes de maladie avec ou sans un nouveau test négatif (reprise du test si possible).

Ou

2. Personnes asymptomatiques (non malades) testées positives : 10 jours sans apparition de signe de maladie avec ou sans un nouveau test négatif (reprise du test si possible).

Décès du à la COVID-19

Décès survenant chez un cas confirmé (par test ou par lien épidémiologique) ou par confirmation post mortem en l'absence de toute autre cause évidente de décès sans lien avec la maladie COVID-19.