

Surveillance de la COVID-19, Haïti, 2020-2021

Cas confirmés de COVID-19 par Département et Commune  
du 19/03/2020 au 04/05/2021

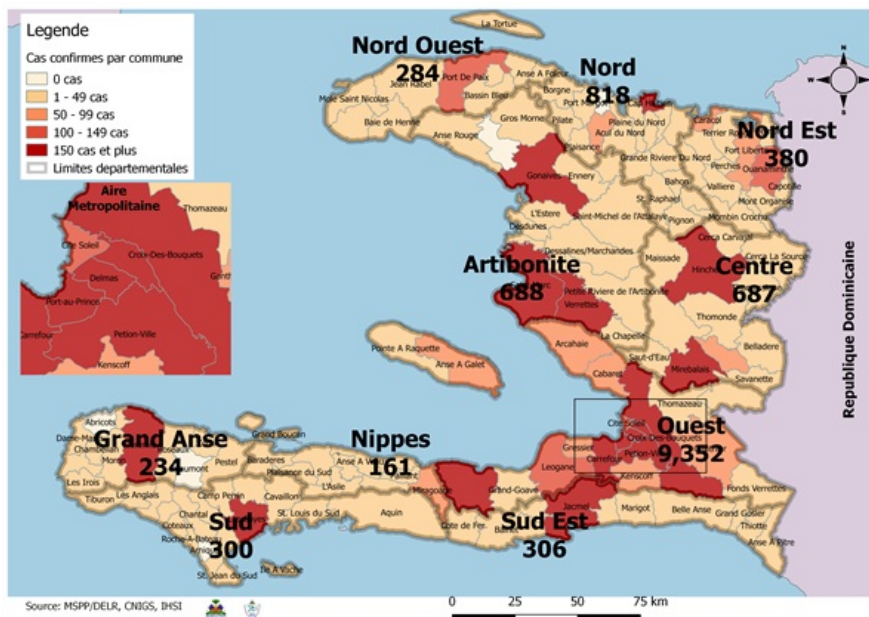

Au niveau mondial  
au 4 mai 2021:

**153,877,210** cas confirmés, dont  
**3,220,102** décès ont été enregistrés, soit  
une létalité de **2.1%**

Source: OMS

En Haïti:

- **64,617** tests réalisés (**144** nouveaux)
- **13,210** cas confirmés (**17** nouveaux)
- **266** décès (**0** nouveau)
- **12,304** (93.14%) cas récupérés
- Létalité: 2.01%**
- **1903** cas hospitalisés (**2** nouveaux)
- De ces **13,210** cas confirmés, **44.23%**  
sont de sexe féminin et **55.77%** de sexe  
masculin

Tab.1: Cas confirmés et décès de COVID-19 par département  
du 19 mars 2020 au 4 mai 2021, Haïti

Département	Cas Cumulés.	Nouveaux cas (24h)	Décès Cumulés	Nouveaux décès (24h)	Taux de positivité	Taux de létalité
Ouest	9,352	12	121	0	20.2%	1.29%
Nord	818	0	38	0	22.5%	4.65%
Artibonite	688	1	39	0	23.1%	5.67%
Centre	687	1	16	0	27.5%	2.33%
Nord-Est	380	0	6	0	11.4%	1.58%
Sud-Est	306	1	9	0	27.8%	2.94%
Sud	300	2	6	0	23.8%	2.00%
Nord-Ouest	284	0	13	0	25.1%	4.58%
Grand Anse	234	0	13	0	20.3%	5.56%
Nippes	161	0	5	0	19.1%	3.11%
<b>Grand Total</b>	<b>13,210</b>	<b>17</b>	<b>266</b>	<b>0</b>	<b>20.6%</b>	<b>2.01%</b>

*N-B. Les informations contenues dans ce rapport sont actualisées de manière quotidienne. Les données et analyses peuvent être modifiées après la classification finale des cas.*

**Tab.2: Distribution des cas confirmés de COVID-19 par Commune, Haiti, 2020 chez les cas suspects**

Département	Communes	Cas confirmés	Département	Communes	Cas confirmés
Artibonite	Saint Marc	242	Nord-Est	Ouanaminthe	129
	Verrettes	155		Fort Liberté	61
	Gonaives	152		Caracol	53
	Gros Morne	26		Trou du Nord	44
	Petite Riviere de l'Artibonite	23		Mombin Crochu	31
	Saint Michel	22		Terrier Rouge	16
	Marchand Dessalines	22		Mont Organisé	16
	L'Estère	16		Perches	6
	Desdunes	8		Ferrier	6
	Marmelade	7		Carice	6
	Ennery	7		Capotille	6
	La chapelle	3		Sainte Suzanne	5
	Grande Saline	3		Vallières	1
	Anse Rouge	2		Total	<b>380</b>
Centre	Total	<b>688</b>	Nord-Ouest	Port de Paix	165
	Mirebalais	237		Saint Louis du Nord	30
	Hinche	209		La Tortue	23
	Lascahobas	61		Bombardopolis	20
	Boucan Carré	42		Jean Rabel	17
	Belladere	28		Mole Saint Nicolas	13
	Saut-d'Eau	22		Bassin Bleu	8
	Thomonde	21		Chansolme	4
	Cerca la source	21	Baie de Henne	2	
	Savanette	16	Anse-a-Foleur	2	
	Thomassique	11	Total	<b>284</b>	
	Maissade	7	Ouest	Delmas	2,333
	Boucan Carre	7		Pétion ville	1,948
	Cerca Cavajal	5		Port au prince	1,579
Total	<b>687</b>	Tabarre		1,057	
Grand Anse	Jeremie	190		Croix des bouquets	911
	Anse d'hainault	16		Carrefour	597
	Chambellan	7		Petit Goave	161
	Corail	6		Cité Soleil	131
	Pestel	3		Léogane	117
	Dame Marie	3		Kenskoff	97
	Moron	2		Cabaret	93
	Jérémie	2		Archaie	77
	Irois	2		Gressier	69
	Bonbon	2		Ganthier	55
	Roseaux	1	Anse a Galet	53	
	Total	<b>234</b>	Cornillon	21	
	Nippes	Miragoane	76	Grand Goave	19
		Fond des Nègres	22	Thomazeau	16
Baradères		13	Fond-Verrettes	10	
Plaisance du Sud		10	Pointe à Raquette	8	
L'Asile		10	Total	<b>9,352</b>	
Anse-a-Veau		10	Sud	Cayes	153
Petit Trou de Nippes		7		Aquin	48
Petite Riviere des Nippes		6		Port-à-Piment	13
Paillant		4		Les Anglais	13
Arnaud		2		Saint Louis du Sud	12
Grand Boucan	1	Torbeck		10	
Total	<b>161</b>	Port Salut		10	
Nord	Cap Haitien	489		Coteaux	8
	Limbé	56		Camp-Perrin	8
	Pignon	39		Tiburon	6
	Milot	37	Chardonnières	6	
	Plaine du Nord	26	Chantal	4	
	Plaisance du Nord	24	Cavillon	3	
	Grande Riviere du Nord	22	St Jean du Sud	2	
	Borgne	21	Ile-a-Vache	2	
	Port Margot	20	Roche à Bateau	1	
	Pilate	19	Maniche	1	
	Quartier Morin	18	Total	<b>300</b>	
	Acul du Nord	15	Sud-Est	Jacmel	219
	Limonade	14		Anse à Pitres	18
	Dondon	6		Bainet	16
	Saint Raphael	4		Cote de Fer	14
	Ranquitte	3		Thiotte	11
	Bahon	3		Marigot	11
	Plaisance	1		La Vallée de Jacmel	7
	La Victoire	1		Belle Anse	5
Total	<b>818</b>	Cayes-Jacmel	3		
		Grand Gosier	2		
		Total	<b>306</b>		

*N-B. Les informations contenues dans ce rapport sont actualisées de manière quotidienne. Les données et analyses peuvent être modifiées après la classification finale des cas.*

**Graphique.1 Evolution quotidienne des cas confirmés de COVID-19 au 4 mai 2021, Haiti**

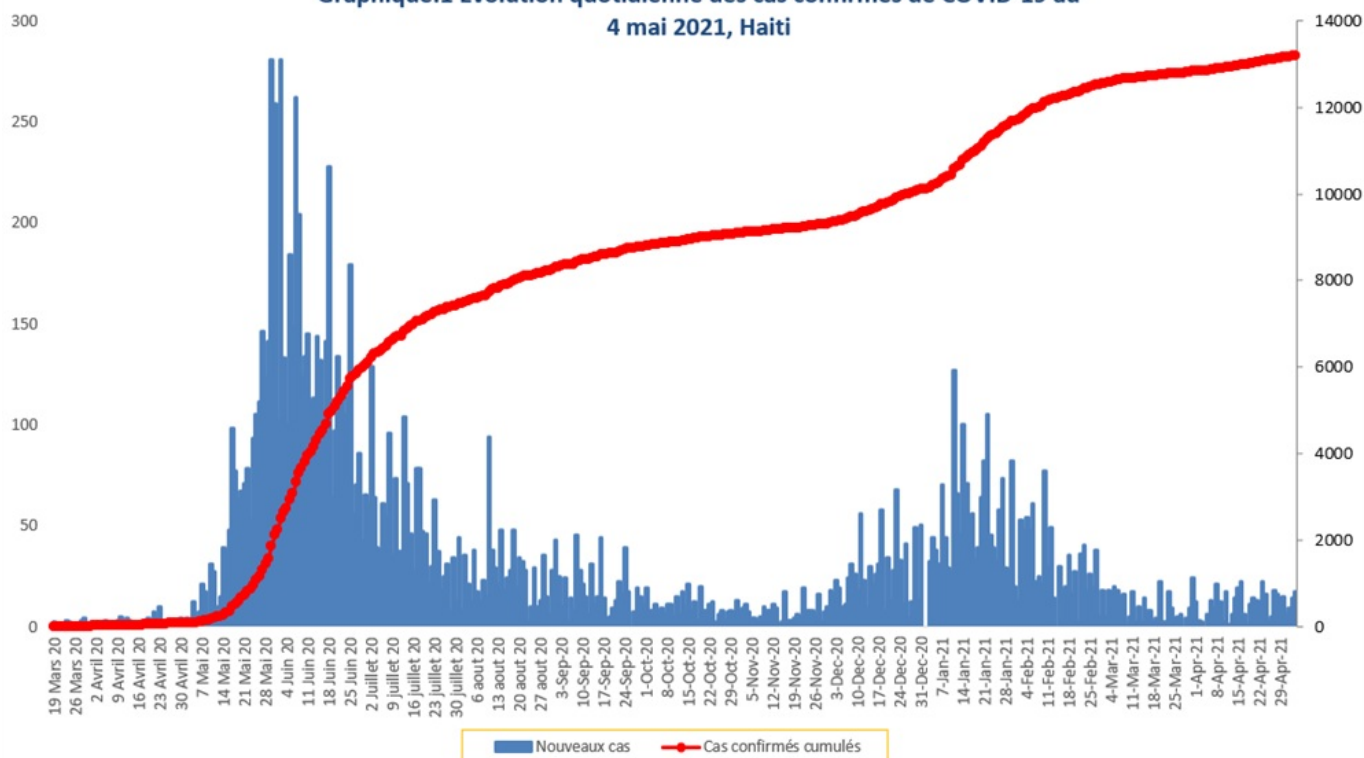

**Tab.3: Distribution des cas et décès de COVID-19 par groupe d'age du 19 mars 2020 au 4 mai 2021, Haiti**

Age Groupe	Cas Confirmés	Décès Cumulés	Taux de létalité
0-9 ans	339	9	2.65%
10-19 ans	588	4	0.68%
20-29 ans	2,562	15	0.59%
30-39 ans	3,685	19	0.52%
40-49 ans	2,435	35	1.44%
50-59 ans	1,585	47	2.97%
60-69 ans	1,139	53	4.65%
70-79 ans	604	49	8.11%
80 ans et +	273	35	12.82%
<b>Grand Total</b>	<b>13,210</b>	<b>266</b>	<b>2.01%</b>

**Graphique 2: Distribution des cas confirmés par groupe d'age et sexe du 19 mars 2020 au 4 mai 2021, Haiti**

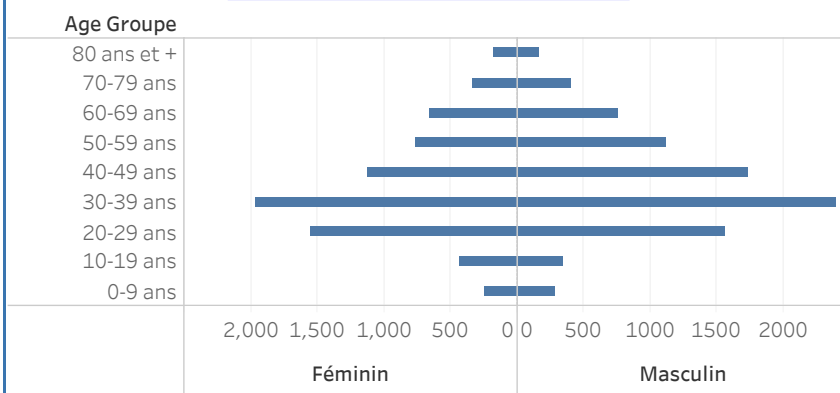

**Graphique 3: Distribution des décès par groupe d'age et sexe du 19 mars 2020 au 4 mai 2021, Haiti**

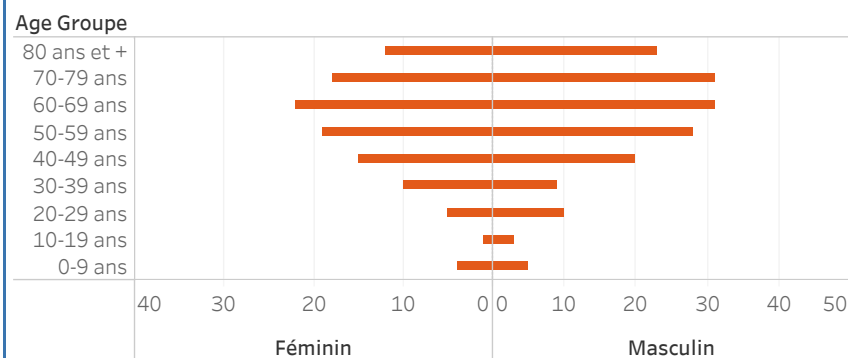

Graphique.4: Cas de COVID-19 par Semaine Epidémiologique, Haiti, 2020

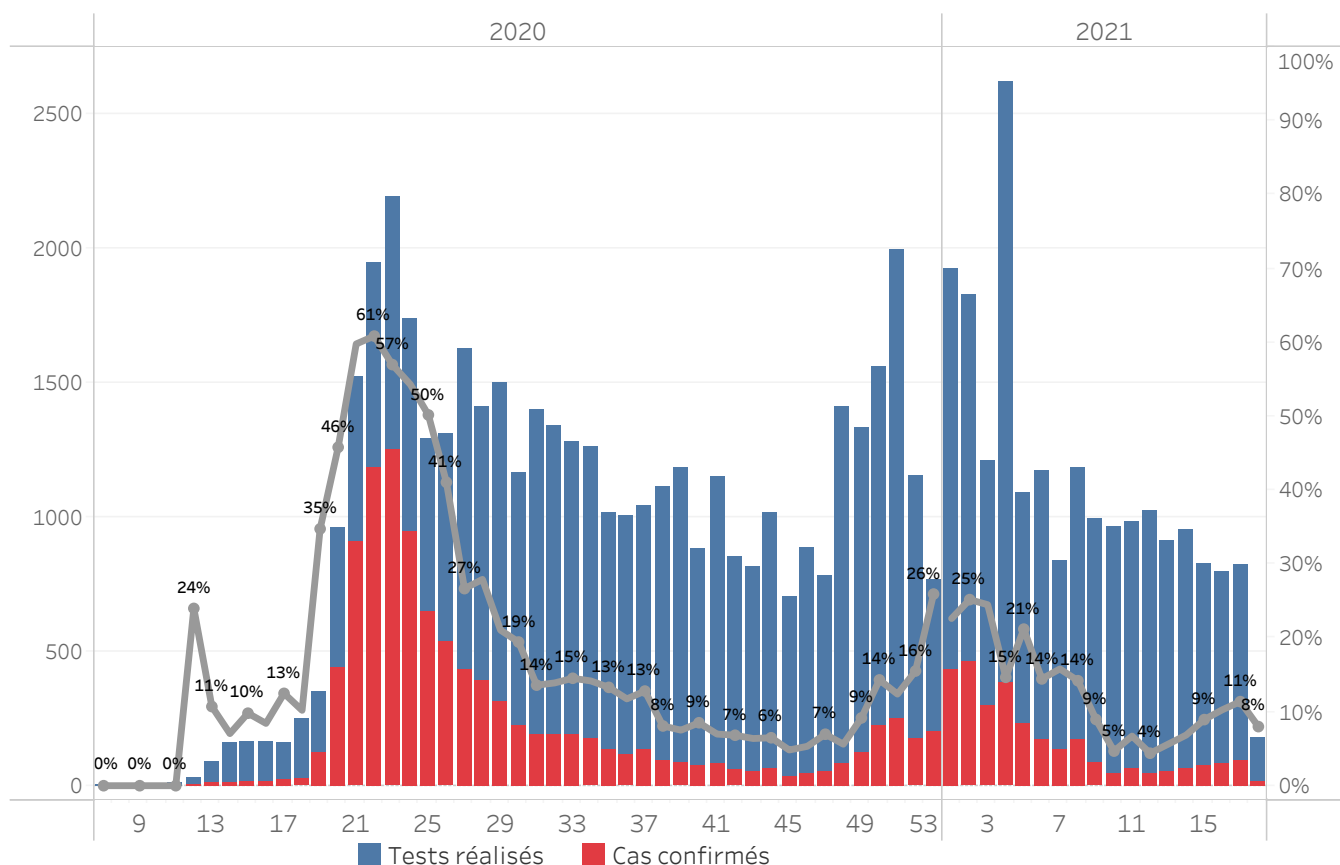

Bilan des activités de la surveillance épidémiologique	
Activités de surveillance	Période
	31 janv 2020 au 3 mai 2021
Nombre de voyageurs dépistés dans les aéroports ( Toussaint L. et Cap-Haitien)	393,744
Nombre de voyageurs enregistrés après triage dans les Aéroports ( Toussaint L. et Cap-Haitien)	311,739
Nombre de voyageurs enregistrés après triage à la frontière de Malpasse, Ouanaminthe, Anse à Pitre et Belladeres	164,558
Nombre de voyageurs dépistés dans les ports	66,234
Nombre de personnes placées en quarantaine institutionnelle	213
Nombre de personnes placées en quarantaine domiciliaire	1,082
Nombre de personnes placées en isolement	640
Nombre d'appels reçus de la population	50,111
Autres Activités	Période
	31 janv 2020 au 4 mai 2021
Nombre d'alertes recues	62,960
Nombre de tests réalisés	64,617
Total cas positifs de COVID-19	13,210
Nombre de cas positifs de COVID-19 (PCR)	13,139
Nombre de cas positifs de COVID-19 (TDR-ag)	71
Nombre de cas récupérés	12,304
Nombre de décès dus à la COVID-19	266
Nombre de cas positifs de COVID-19 hospitalisés	1903

Source: MSPP/DELR

Graphique 5: Cas de COVID-19 par Département par SE, 2020-2021, Haiti

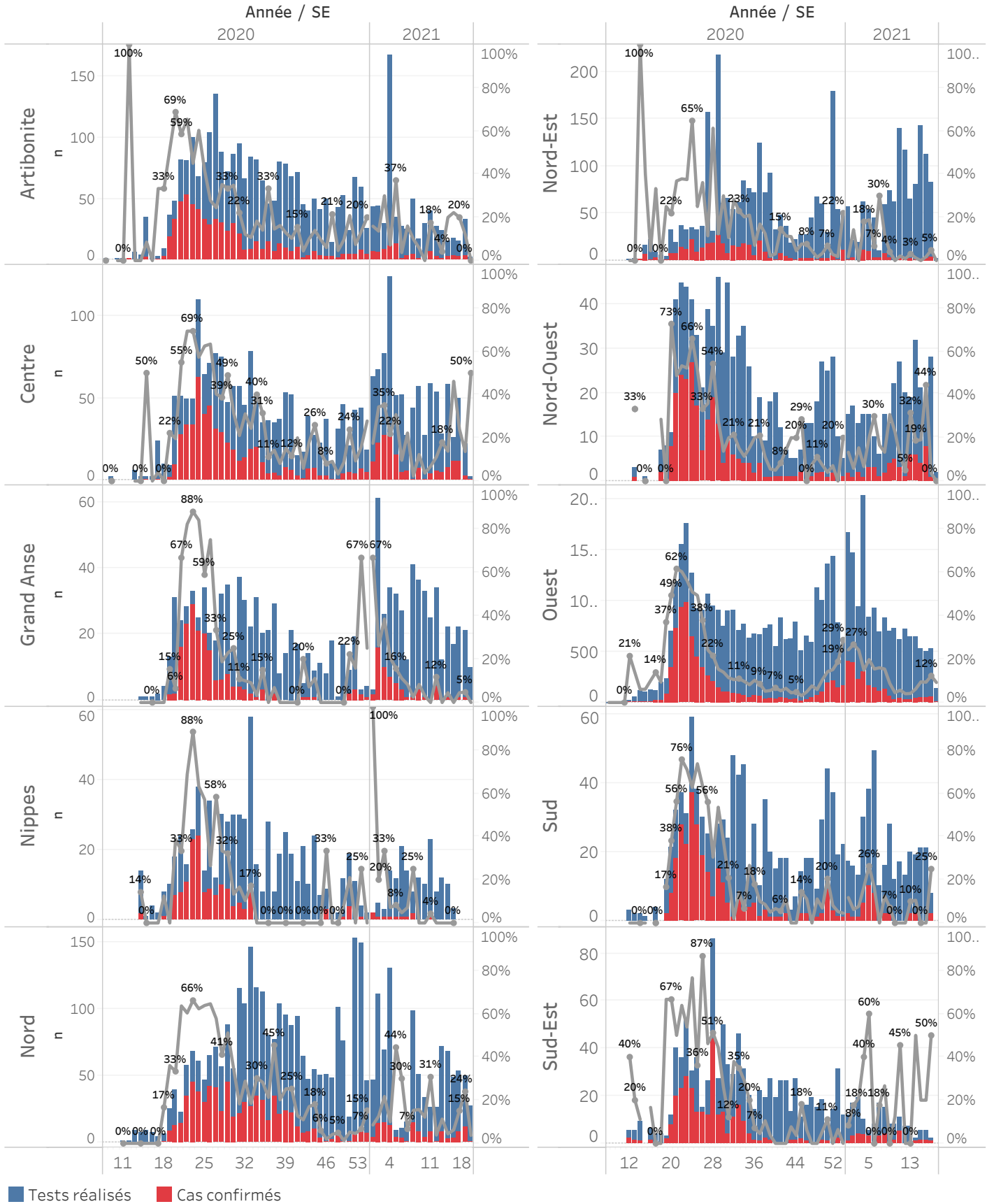

### **Cas suspect de COVID-19**

Toute personne répondant aux critères cliniques et/ou épidémiologiques OU laboratoire

#### **A- Critères cliniques**

Toute personne présentant une fièvre supérieure ou égale à 38 degrés Celsius, ou un antécédent récent de fièvre (dans les 14 derniers jours), accompagnée ou pas de toux avec ou sans difficultés respiratoires, de courbatures, de céphalée inexpliquée.

Ou

Toute personne présentant une altération subite du goût (dysgueusie ou agueusie) ou de l'odorat (hyposmie ou anosmie) sans rhinite associée

Ou

Toute personne chez qui un clinicien (Médecin ou Infirmière) suspecte la COVID-19.

**Chez les enfants** : Tous les signes ci-haut cités et/ou altération de l'état général, diarrhée ou fièvre isolée surtout chez l'enfant de moins de 3 mois.

#### **B- Critères épidémiologiques**

Toute personne en provenance d'une zone à risque de COVID-19 et/ou ayant un lien avec un cas confirmé

#### **C- Critères de laboratoire**

Toute personne asymptomatique ne répondant pas aux critères épidémiologiques avec un test de diagnostic rapide de détection des antigènes (TRA) du SARS-CoV-2 positif

### **Cas confirmé de COVID-19**

Toute personne avec un Test d'Amplification d'Acide Nucléique (TAAN) **positif** (Rt-PCR)

Ou

Toute personne symptomatique avec un test de diagnostic rapide de détection des antigènes (TDR-Ag) du SARS-CoV-2 positif

Ou

Toute personne asymptomatique répondant aux critères épidémiologiques avec un test de diagnostic rapide de détection des antigènes (TDR-Ag/TRA) du SARS-CoV-2 positif

**N-B : Seuls les Tests de Diagnostics Rapides Antigéniques validés par l'OMS et autorisés par le Laboratoire National de Santé Public (LNSP) sont acceptés dans le cadre de la surveillance et de la prise en charge de la COVID-19**

### **Cas récupéré ou déclaré rétabli de COVID-19**

Un cas de COVID-19 est déclaré « récupéré » ou « rétabli » dans les situations suivantes :

1. Personnes symptomatiques (malades) testées positives : au moins 10 jours depuis la disparition des signes de maladie avec ou sans un nouveau test négatif (reprise du test si possible).
- Ou
2. Personnes asymptomatiques (non malades) testées positives : 10 jours sans apparition de signe de maladie avec ou sans un nouveau test négatif (reprise du test si possible).

### **Décès du à la COVID-19**

Décès survenant chez un cas confirmé (par TAAN ou TDR-ag) ou par confirmation post mortem de COVID-19, sauf s'il existe une autre cause de décès claire qui ne peut pas être liée à la maladie de COVID-19 (par exemple, un traumatisme).