

Numéro: 284 (DES MODIFICATIONS ONT ÉTÉ FAITES)

4/12/2020

6h00 pm

Surveillance de la COVID-19, Haïti, 2020

Cas confirmés de COVID-19 par Département et Commune
du 19/03/2020 au 4/12/2020

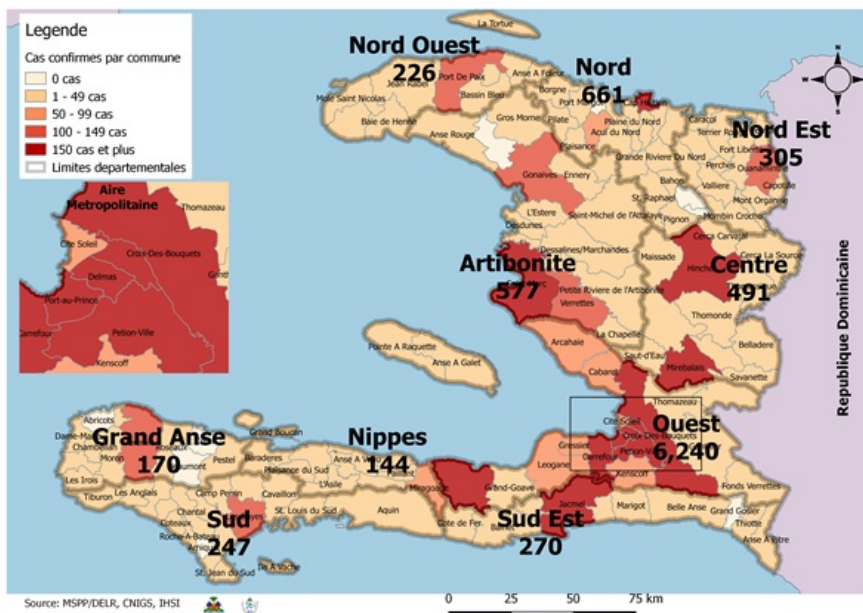

Au niveau mondial
au 4 Décembre 2020:

65,257,767 cas confirmés, dont **1,513,179** décès ont été enregistrés, soit une létalité de 2.32%

Source: OMS

En Haïti:

-36,424 cas suspects
- 9,331 cas confirmés
- 233 décès
- 8,146 (87.3%) cas récupérés
Létalité: 2.50%

- De ces **9,331** cas confirmés, **42.2%** sont de sexe féminin et **57.8%** de sexe masculin

NB.- Sur 1177 personnes testés pour motif de voyage, 58 ont été détectées, soit un % de positivité de 5%

Tab.1: Cas confirmés et décès de COVID-19 par département
du 19 mars au 4 décembre 2020, Haïti

Département	Cas Cumulés.	Nouveaux cas (24h)	Décès Cumulés	Nouveaux décès (24h)	Taux de positivité	Taux de létalité
Ouest	6,240	18	98	0	24.7%	1.57%
Nord	661	0	34	0	29.0%	5.14%
Artibonite	577	1	38	0	26.7%	6.59%
Centre	491	0	12	0	33.7%	2.44%
Nord-Est	305	0	6	0	18.9%	1.97%
Sud-Est	270	0	9	0	31.4%	3.33%
Sud	247	0	6	0	32.2%	2.43%
Nord-Ouest	226	0	12	0	31.0%	5.31%
Grand Anse	170	0	13	0	26.8%	7.65%
Nippes	144	0	5	0	22.6%	3.47%
Grand Total	9,331	19	233	0	25.6%	2.50%

N-B. Les informations contenues dans ce rapport sont actualisées de manière quotidienne. Les données et analyses peuvent être modifiées après la classification finale des cas.

Tab.2: Distribution des cas confirmés de COVID-19 par Commune, Haiti, 2020

Département	Communes	Cas confirmés	Département	Communes	Cas confirmés	
Artibonite	Saint Marc	191	Nord-Est	Ouanaminthe	100	
	Verrettes	140		Caracol	48	
	Gonaives	126		Fort Liberté	44	
	Gros Morne	23		Trou du Nord	39	
	Petite Riviere de l'Artibonite	22		Mombin Crochu	21	
	Marchand Dessalines	19		Terrier Rouge	16	
	Saint Michel	17		Mont Organisé	11	
	L'Estère	13		Perches	6	
	Desdunes	7		Sainte Suzanne	5	
	Marmelade	6		Ferrier	5	
	Ennery	6		Carice	5	
	Grande Saline	3		Capotille	4	
	La chapelle	2		Vallières	1	
	Anse Rouge	2		Total	305	
Centre	Total	577	Nord-Ouest	Port de Paix	131	
	Hinche	178		Saint Louis du Nord	28	
	Mirebalais	166		Bombardopolis	17	
	Lascahobas	33		Jean Rabel	15	
	Boucan Carré	33		Mole Saint Nicolas	13	
	Belladere	23		La Tortue	7	
	Thomonde	16		Bassin Bleu	7	
	Savanette	14		Chansolme	4	
	Saut-d'Eau	8		Baie de Henne	2	
	Cerca la Source	6		Anse-a-Foleur	2	
	Maissade	5		Total	226	
	Cerca Cavajal	5		Ouest	Delmas	1,498
	Thomassique	4			Port au Prince	1,190
	Total	491			Pétion Ville	1,008
Grand Anse	Jeremie	137	Tabarre		731	
	Anse d'hainault	16	Croix des Bouquets		639	
	Chambellan	7	Carrefour		464	
	Dame Marie	3	Petit Goave		156	
	Pestel	2	Cité Soleil		100	
	Irois	2	Léogane		85	
	Roseaux	1	Cabaret		85	
	Moron	1	Kenskoff		60	
	Bonbon	1	Arcahaie		58	
	Total	170	Gressier		51	
	Nippes	Miragoane	66		Anse a Galet	40
Fond des Nègres		20	Ganthier	18		
Baradères		13	Cornillon	17		
Plaisance du Sud		10	Grand Goave	16		
L'Asile		8	Thomazeau	11		
Petit Trou de Nippes		7	Fonds-Verrettes	10		
Anse-a-Veau		7	Pointe à Raquette	3		
Petite Riviere des Nippes		6	Total	6,240		
Paillant		4	Sud	Cayes	135	
Arnaud		2		Aquin	27	
Grand Boucan		1		Saint Louis du Sud	12	
Total	144	Torbeck		10		
Nord	Cap Haitien	387		Les Anglais	10	
	Limbé	53		Port-à-Piment	9	
	Milot	27		Port Salut	9	
	Milot	27		Camp-Perrin	7	
	Pignon	24		Tiburon	6	
	Plaine du Nord	22		Chardonnières	6	
	Plaisance du Nord	21		Coteaux	5	
	Port Margot	20	Cavillon	3		
	Borgne	20	St Jean du Sud	2		
	Grande Riviere du Nord	18	Ile-a-Vache	2		
	Pilate	17	Chantal	2		
	Quartier Morin	15	Roche à Bateau	1		
	Limonade	12	Maniche	1		
	Acul du Nord	12	Total	247		
	Dondon	6	Sud-Est	Jacmel	202	
	Saint Raphael	4		Bainet	16	
	Bahon	3		Cote de Fer	13	
	Total	661		Thiotte	10	
				Anse a Pitres	9	
				Marigot	7	
		La Vallée de Jacmel		7		
		Belle Anse		4		
		Cayes-Jacmel		2		
		Total		270		

N-B. Les informations contenues dans ce rapport sont actualisées de manière quotidienne. Les données et analyses peuvent être modifiées après la classification finale des cas.

Graphique.1 Evolution quotidienne des cas confirmés de COVID-19 au 4 decembre 2020, Haiti

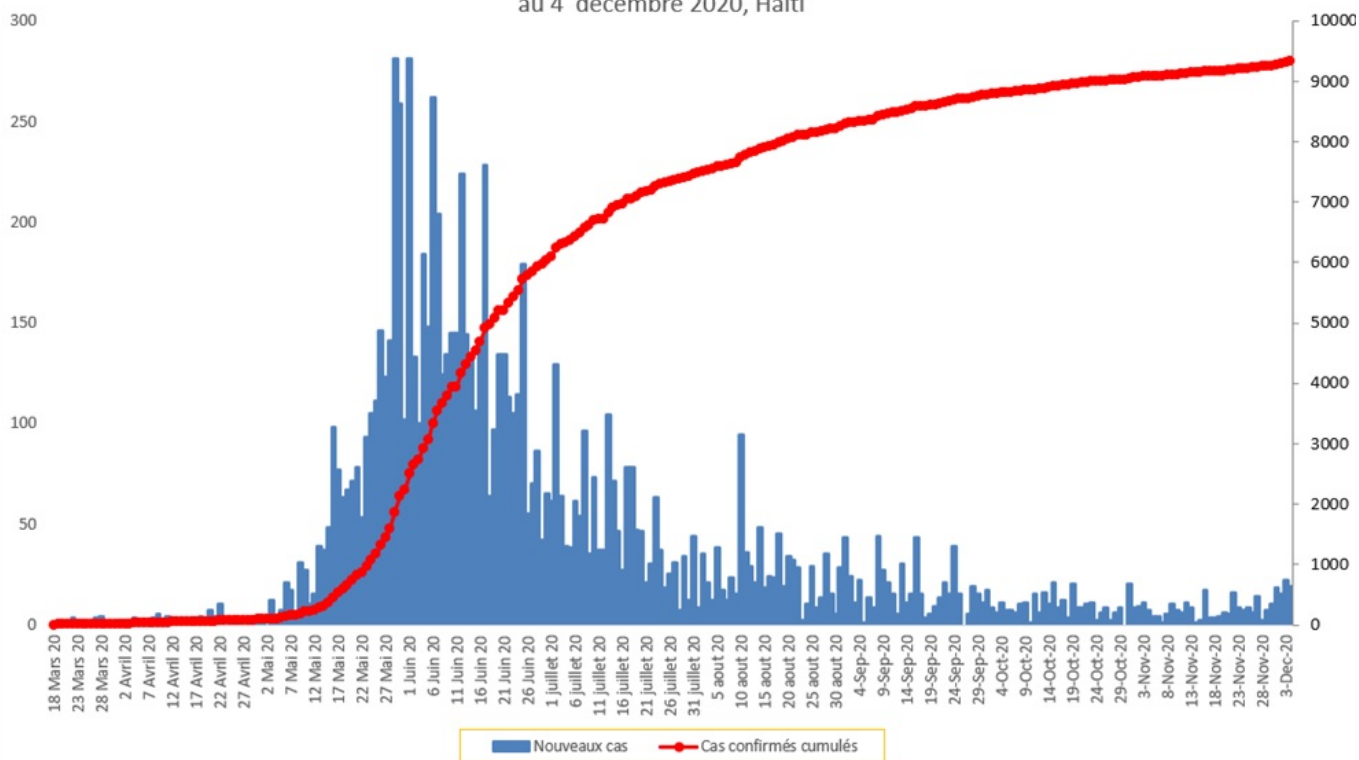

Tab.3: Distribution des cas et décès de COVID-19 par groupe d'age au 4 decembre 2020, Haiti

Age Groupe	Cas Confirmés	Décès Cumulés	Taux de létalité
0-9 ans	251	8	3.19%
10-19 ans	364	4	1.10%
20-29 ans	1,901	14	0.74%
30-39 ans	2,707	17	0.63%
40-49 ans	1,677	28	1.67%
50-59 ans	1,074	43	4.00%
60-69 ans	749	46	6.14%
70-79 ans	421	43	10.21%
80 ans et +	187	30	16.04%
Grand Total	9,331	233	2.50%

Graphique 2: Distribution des cas confirmés par groupe d'age et sexe au 4 decembre 2020, Haiti

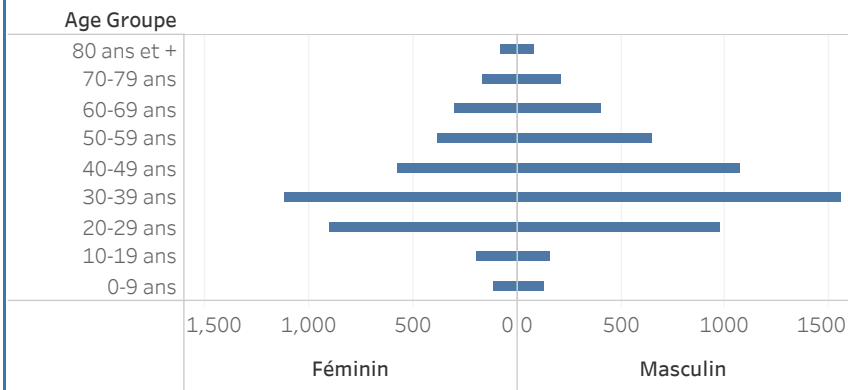

Graphique 3: Distribution des décès par groupe d'age et sexe au 4 decembre 2020, Haiti

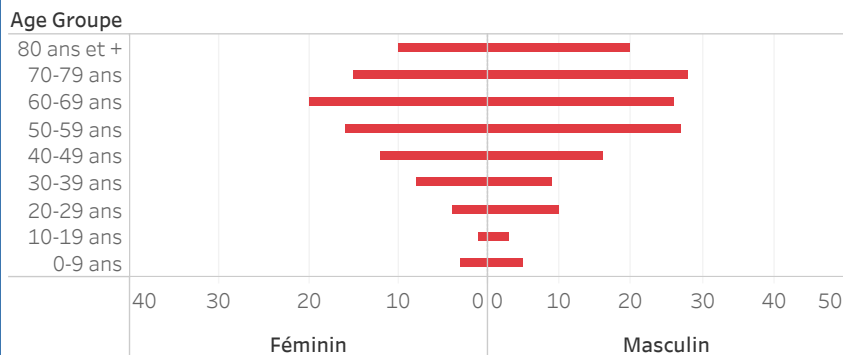

Graphique.4: Cas de COVID-19 par Semaine Epidémiologique, Haiti, 2020

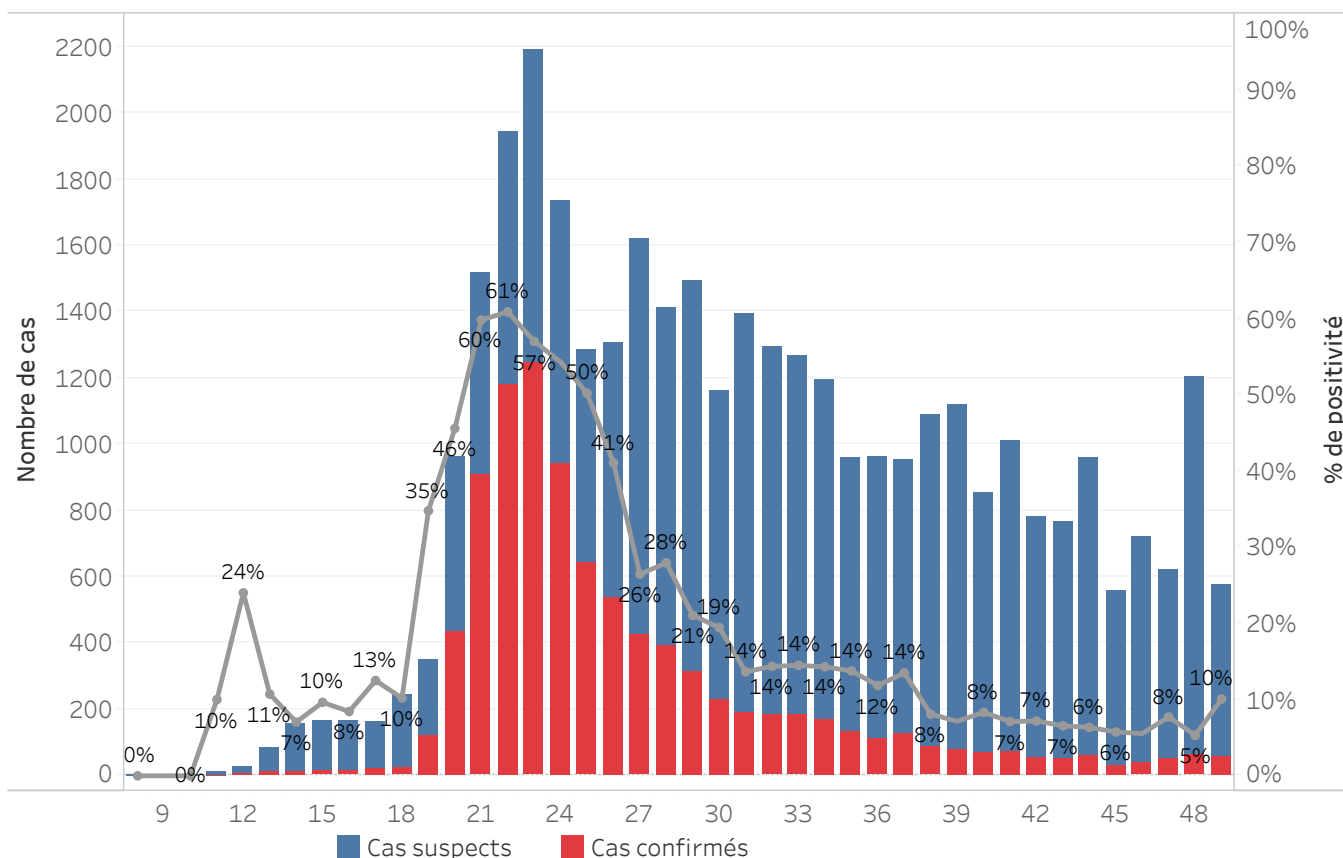

Bilan des activités de la surveillance épidémiologique

Activités de surveillance	Période
	31 janv au 3 dec 2020
Nombre de voyageurs dépistés dans les aéroports (Toussaint L. et Cap-Haitien)	245,907
Nombre de voyageurs enregistrés après triage dans les Aéroports (Toussaint L. et Cap-Haitien)	163,920
Nombre de voyageurs enregistrés après triage à la frontière de Malpasse, Ouanaminthe, Anse à Pitre et Belladeres	125,618
Nombre de voyageurs dépistés dans les ports	66,226
Nombre de personnes placées en quarantaine institutionnelle	73
Nombre de personnes placées en quarantaine domiciliaire	646
Nombre de personnes placées en isolement	952
Nombre d'appels reçus de la population	50,111
Autres Activités	Période
	31 janv au 4 dec 2020
Nombre d'alertes reçues	36,628
Nombre de cas suspects de COVID-19 notifiés	36,424
Nombre de cas suspects de COVID-19 investigués	36,424
Nombre de cas suspects testés	37,588
Nombre de cas positifs de COVID-19	9,331
Nombre de cas récupérés	8,146
Nombre de décès dus au COVID-19	233

Source: MSPP/DFI R

Graphique 5: Cas de COVID-19 par Département par SE, 2020

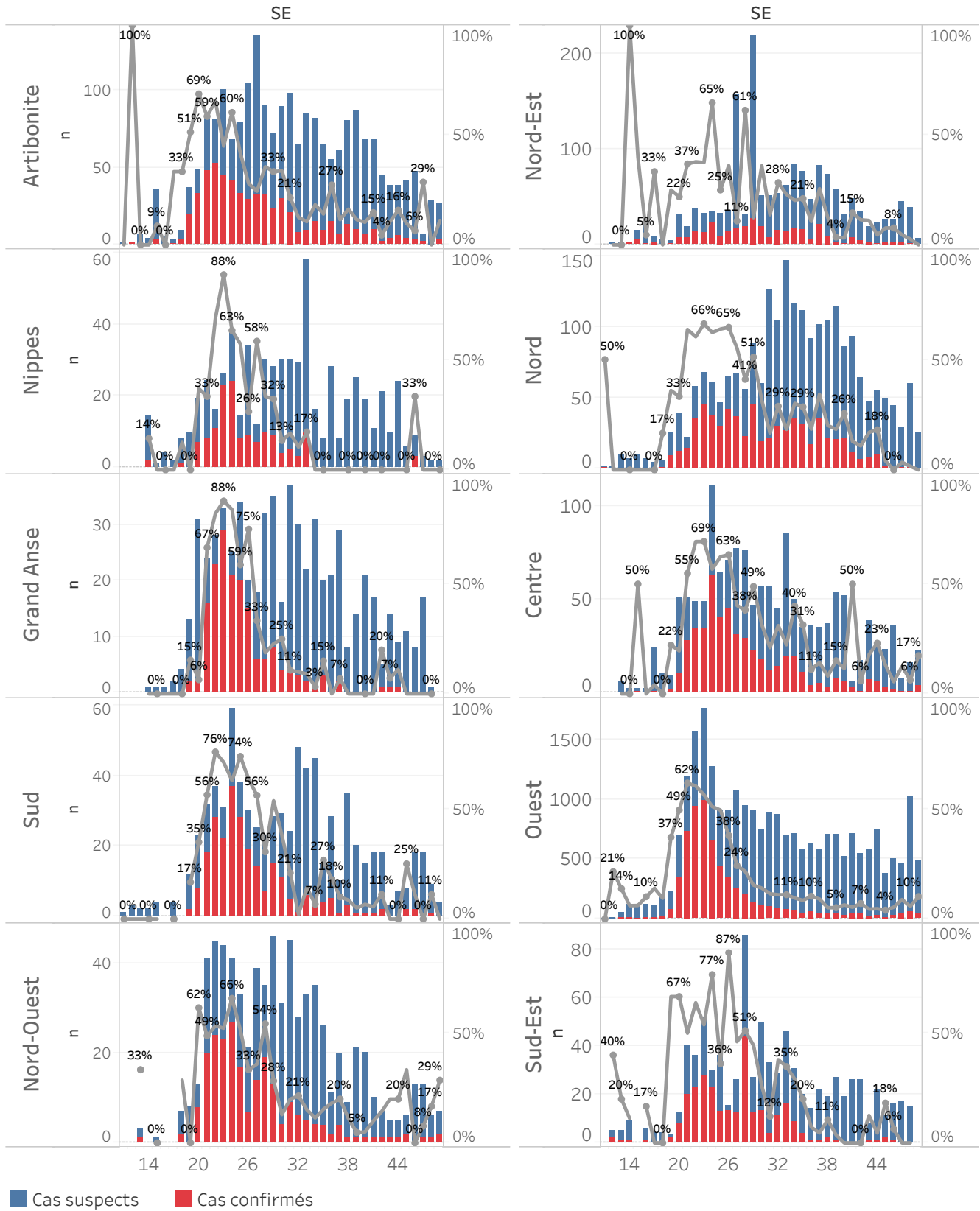

DEFINITIONS

Cas suspect de COVID-19

Toute personne présentant une fièvre supérieure ou égale à 38 degrés Celsius, ou un antécédent récent de fièvre (dans les 14 derniers jours), accompagnée ou pas de toux avec ou sans difficultés respiratoires, de courbatures, de céphalée inexpliquée.

Ou

Toute personne présentant une altération subite du goût (dysguesie ou agueusie) ou de l'odorat (hyposmie ou anosmie) sans rhinite associée.

Ou

Toute personne chez qui un clinicien (Médecin ou infirmière) suspecte la COVID-19.

Chez les enfants : Tous les signes ci-haut cités et/ou altération de l'état général, diarrhée ou fièvre isolée surtout chez l'enfant de moins de 3 mois.

Cas confirmé de COVID-19

Tout cas suspect de COVID-19 pour lequel un test détecte la présence d'acides nucléiques du SRAS-CoV-2) indépendamment des signes et symptômes.

NB : Tout Cas confirmé de COVID-19 doit être placé en isolement soit institutionnel ou domiciliaire. Le guide relatif à l'isolement est disponible dans le protocole de prise en charge du MSPP.

Cas récupéré ou déclaré rétabli de COVID-19

Un cas de COVID-19 est déclaré « récupéré » ou « rétabli » dans les situations suivantes :

1. Personnes symptomatiques (malades) testées positives : au moins 10 jours depuis la disparition des signes de maladie avec ou sans un nouveau test négatif (reprise du test si possible).

Ou

2. Personnes asymptomatiques (non malades) testées positives : 10 jours sans apparition de signe de maladie avec ou sans un nouveau test négatif (reprise du test si possible).

Décès du à la COVID-19

Décès survenant chez un cas confirmé (par test ou par lien épidémiologique) ou par confirmation post mortem en l'absence de toute autre cause évidente de décès sans lien avec la maladie COVID-19.