

Numéro: 285

5/12/2020

6h00 pm

Surveillance de la COVID-19, Haïti, 2020

Cas confirmés de COVID-19 par Département et Commune
du 19/03/2020 au 5/12/2020

Au niveau mondial
au 5 Décembre 2020:

65,870,030 cas confirmés, dont
1,523,583 décès ont été enregistrés,
soit une létalité de 2.31%

Source: OMS

En Haïti:

- **37,727** cas suspects (125 nouveaux)
- **9,399** cas confirmés (10 nouveaux)
- **233** décès (0 nouveau)
- **8,148 (86.7%)** cas récupérés
- Létalité: 2.48%**
- De ces **9,399** cas confirmés, **42.25%** sont de sexe féminin et **57.75%** de sexe masculin

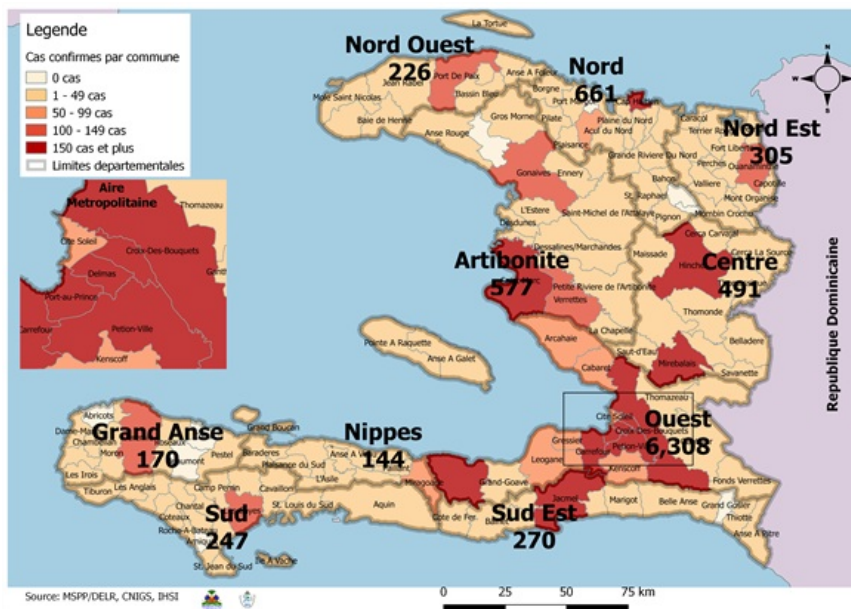

Tab.1: Cas confirmés et décès de COVID-19 par département
du 19 mars au 4 décembre 2020, Haïti

Département	Cas Cumulés.	Nouveaux cas (24h)	Décès Cumulés	Nouveaux décès (24h)	Taux de positivité	Taux de létalité
Ouest	6,308	10	98	0	23.8%	1.55%
Nord	661	0	34	0	29.0%	5.14%
Artibonite	577	0	38	0	26.7%	6.59%
Centre	491	0	12	0	33.7%	2.44%
Nord-Est	305	0	6	0	18.9%	1.97%
Sud-Est	270	0	9	0	31.2%	3.33%
Sud	247	0	6	0	32.2%	2.43%
Nord-Ouest	226	0	12	0	31.0%	5.31%
Grand Anse	170	0	13	0	26.7%	7.65%
Nippes	144	0	5	0	22.6%	3.47%
Grand Total	9,399	10	233	0	24.9%	2.48%

N-B. Les informations contenues dans ce rapport sont actualisées de manière quotidienne. Les données et analyses peuvent être modifiées après la classification finale des cas.

Tab.2: Distribution des cas confirmés de COVID-19 par Commune, Haiti, 2020 chez les cas suspects

Département	Communes	Cas confirmés	Département	Communes	Cas confirmés
Artibonite	Saint Marc	191	Nord-Est	Ouanaminthe	100
	Verrettes	140		Caracol	48
	Gonaives	126		Fort Liberté	44
	Gros Morne	23		Trou du Nord	39
	Petite Riviere de l'Artibonite	22		Mombin Crochu	21
	Marchand Dessalines	19		Terrier Rouge	16
	Saint Michel	17		Mont Organisé	11
	L'Estère	13		Perches	6
	Desdunes	7		Sainte Suzanne	5
	Marmelade	6		Ferrier	5
	Ennery	6		Carice	5
	Grande Saline	3		Capotille	4
	La chapelle	2		Vallières	1
	Anse Rouge	2		Total	305
Centre	Hinche	178	Nord-Ouest	Port de Paix	131
	Mirebalais	166		Saint Louis du Nord	28
	Lascahobas	33		Bombardopolis	17
	Boucan Carré	33		Jean Rabel	15
	Belladere	23		Mole Saint Nicolas	13
	Thomonde	16		La Tortue	7
	Savanette	14		Bassin Bleu	7
	Saut-d'Eau	8		Chansolme	4
	Cerca la Source	6	Baie de Henne	2	
	Maissade	5	Anse-a-Foleur	2	
	Cerca Cavajal	5	Total	226	
	Thomassique	4	Ouest	Delmas	1,515
	Total	491		Port au Prince	1,197
	Grand Anse	Jeremie		137	Pétion Ville
Anse d'hainault		16		Tabarre	733
Chambellan		7		Croix des Bouquets	649
Dame Marie		3		Carrefour	466
Pestel		2		Petit Goave	156
Irois		2		Cité Soleil	100
Roseaux		1		Léogane	86
Moron		1		Cabaret	85
Bonbon		1		Kenskoff	63
Total		170		Arcahaie	58
Nippes	Miragoane	66		Gressier	51
	Fond des Nègres	20		Anse a Galet	40
	Baradères	13	Ganthier	20	
	Plaisance du Sud	10	Cornillon	17	
	L'Asile	8	Grand Goave	16	
	Petit Trou de Nippes	7	Thomazeau	11	
	Anse-a-Veau	7	Fonds-Verrettes	10	
	Petite Riviere des Nippes	6	Pointe à Raquette	3	
	Paillant	4	Total	6,308	
	Arnaud	2	Sud	Cayes	135
Grand Boucan	1	Aquin		27	
Total	144	Saint Louis du Sud		12	
Nord	Cap Haitien	387		Torbeck	10
	Limbé	53		Les Anglais	10
	Milot	27		Port-à-Piment	9
	Milot	27		Port Salut	9
	Pignon	24		Camp-Perrin	7
	Plaine du Nord	22		Tiburon	6
	Plaisance du Nord	21		Chardonnières	6
	Port Margot	20	Coteaux	5	
	Borgne	20	Cavillon	3	
	Grande Riviere du Nord	18	St Jean du Sud	2	
	Pilate	17	Ile-a-Vache	2	
	Quartier Morin	15	Chantal	2	
	Limonade	12	Roche à Bateau	1	
	Acul du Nord	12	Maniche	1	
Dondon	6	Total	247		
Saint Raphael	4	Sud-Est	Jacmel	202	
Bahon	3		Bainet	16	
Total	661		Cote de Fer	13	
			Thiotte	10	
			Anse a Pitres	9	
			Marigot	7	
			La Vallée de Jacmel	7	
			Belle Anse	4	
			Cayes-Jacmel	2	
			Total	270	

N-B. Les informations contenues dans ce rapport sont actualisées de manière quotidienne. Les données et analyses peuvent être modifiées après la classification finale des cas.

Graphique.1 Evolution quotidienne des cas confirmés de COVID-19 au 5 decembre 2020, Haiti

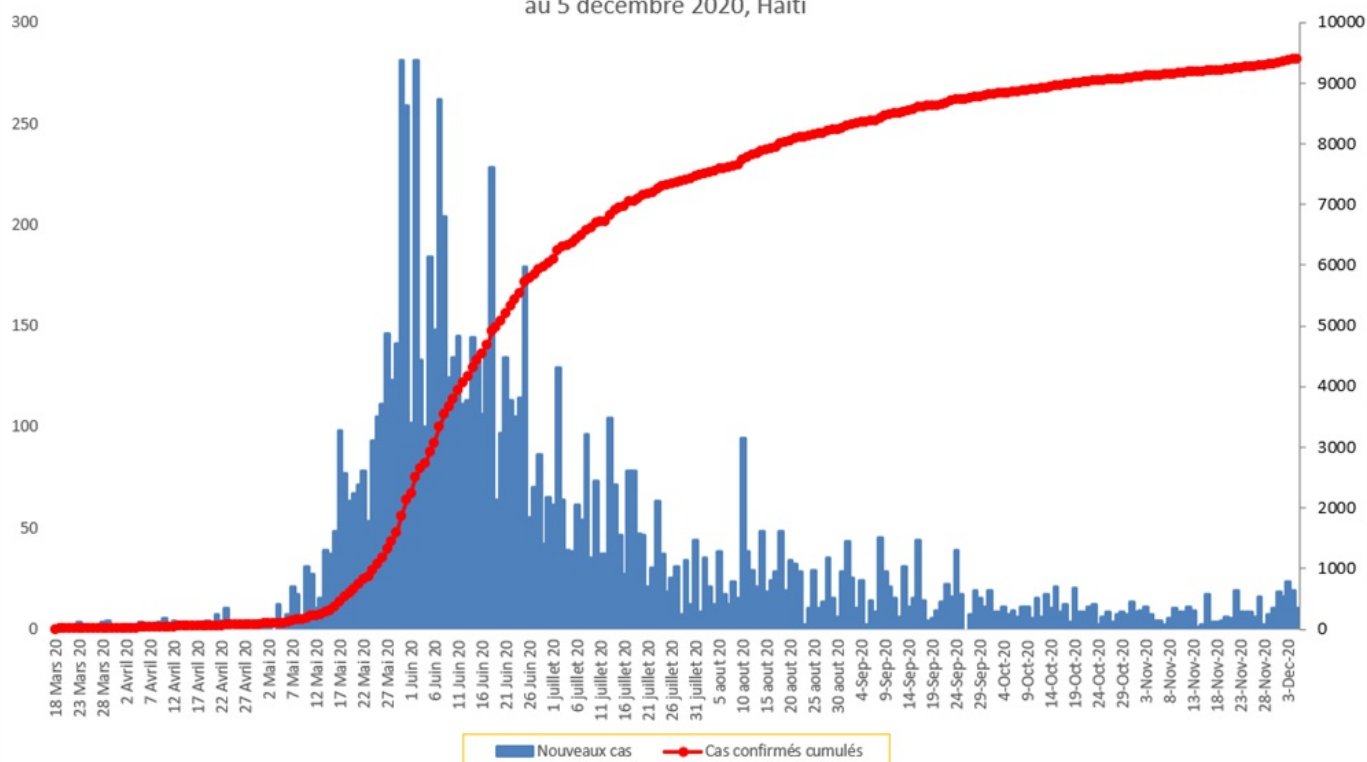

Tab.3: Distribution des cas et décès de COVID-19 par groupe d'age au 5 decembre 2020, Haiti

Age Groupe	Cas Confirmés	Décès Cumulés	Taux de létalité
0-9 ans	255	8	3.14%
10-19 ans	371	4	1.08%
20-29 ans	1,919	14	0.73%
30-39 ans	2,725	17	0.62%
40-49 ans	1,686	28	1.66%
50-59 ans	1,080	43	3.98%
60-69 ans	752	46	6.12%
70-79 ans	423	43	10.17%
80 ans et +	188	30	15.96%
Grand Total	9,399	233	2.48%

Graphique 2: Distribution des cas confirmés par groupe d'age et sexe au 5 decembre 2020, Haiti

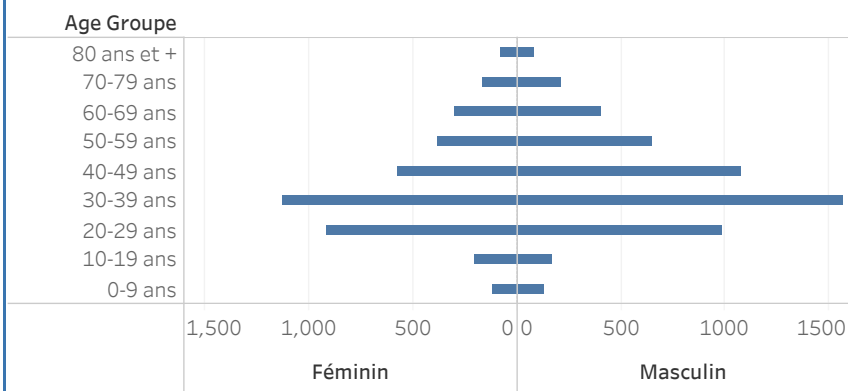

Graphique 3: Distribution des décès par groupe d'age et sexe au 5 decembre 2020, Haiti

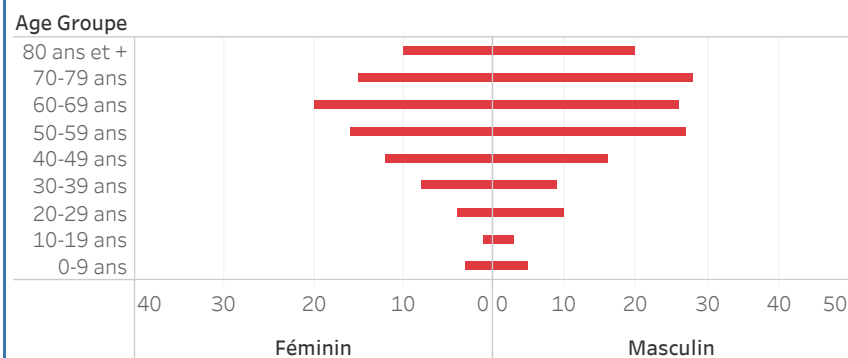

Graphique.4: Cas de COVID-19 par Semaine Epidémiologique, Haiti, 2020

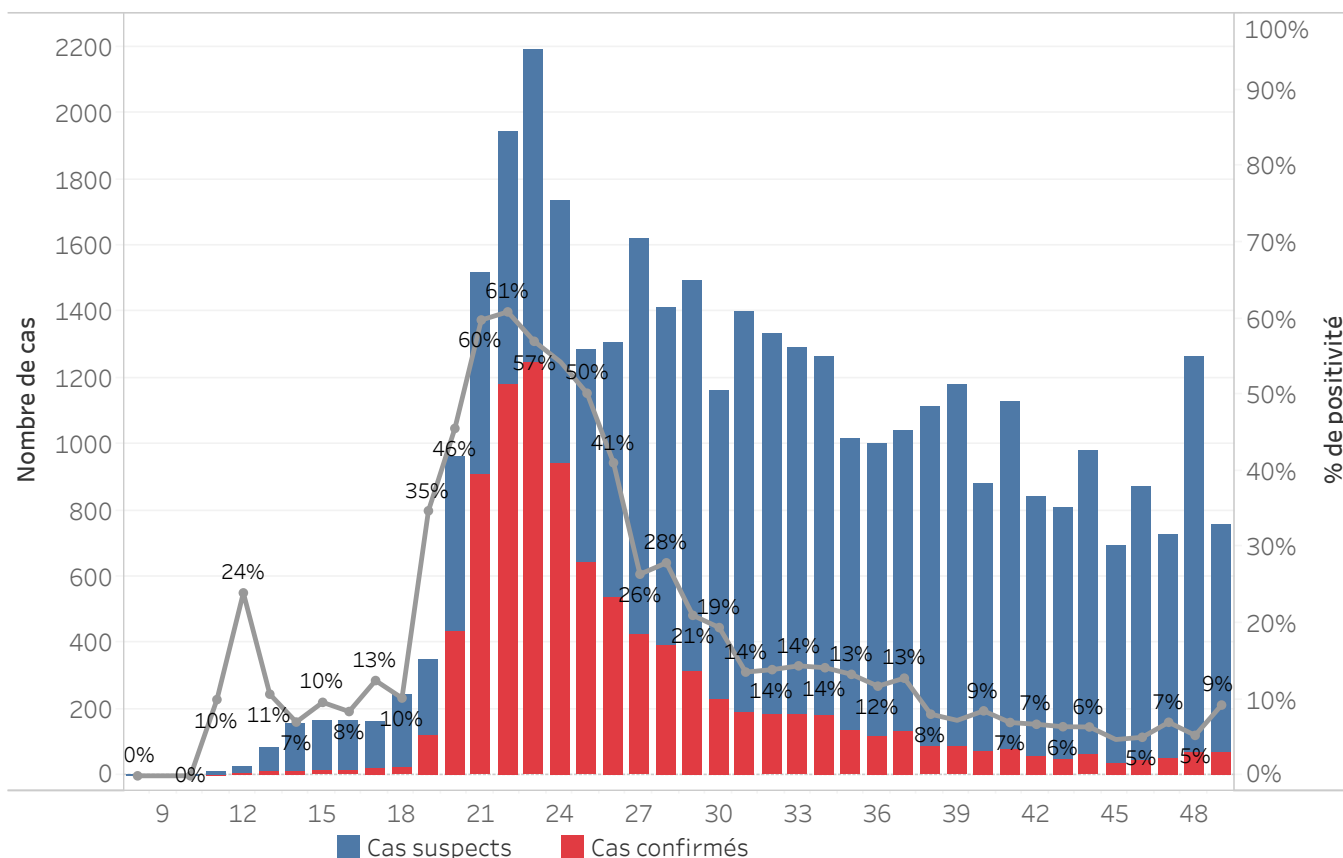

Bilan des activités de la surveillance épidémiologique	
Activités de surveillance	Période
	31 janv au 4 dec 2020
Nombre de voyageurs dépistés dans les aéroports (Toussaint L. et Cap-Haitien)	247,355
Nombre de voyageurs enregistrés après triage dans les Aéroports (Toussaint L. et Cap-Haitien)	165,368
Nombre de voyageurs enregistrés après triage à la frontière de Malpasse, Ouanaminthe, Anse à Pitre et Belladeres	125,974
Nombre de voyageurs dépistés dans les ports	66,226
Nombre de personnes placées en quarantaine institutionnelle	67
Nombre de personnes placées en quarantaine domiciliaire	563
Nombre de personnes placées en isolement	1,018
Nombre d'appels reçus de la population	50,111
Autres Activités	Période
	31 janv au 5 dec 2020
Nombre d'alertes recues	37,969
Nombre de cas suspects de COVID-19 notifiés	37,727
Nombre de cas suspects de COVID-19 investigués	37,727
Nombre de cas suspects testés	37,713
Nombre de cas positifs de COVID-19	9,399
Nombre de cas récupérés	8,148
Nombre de décès dus à la COVID-19	233

Source: MSPP/DFI R

Graphique 5: Cas de COVID-19 par Département par SE, 2020

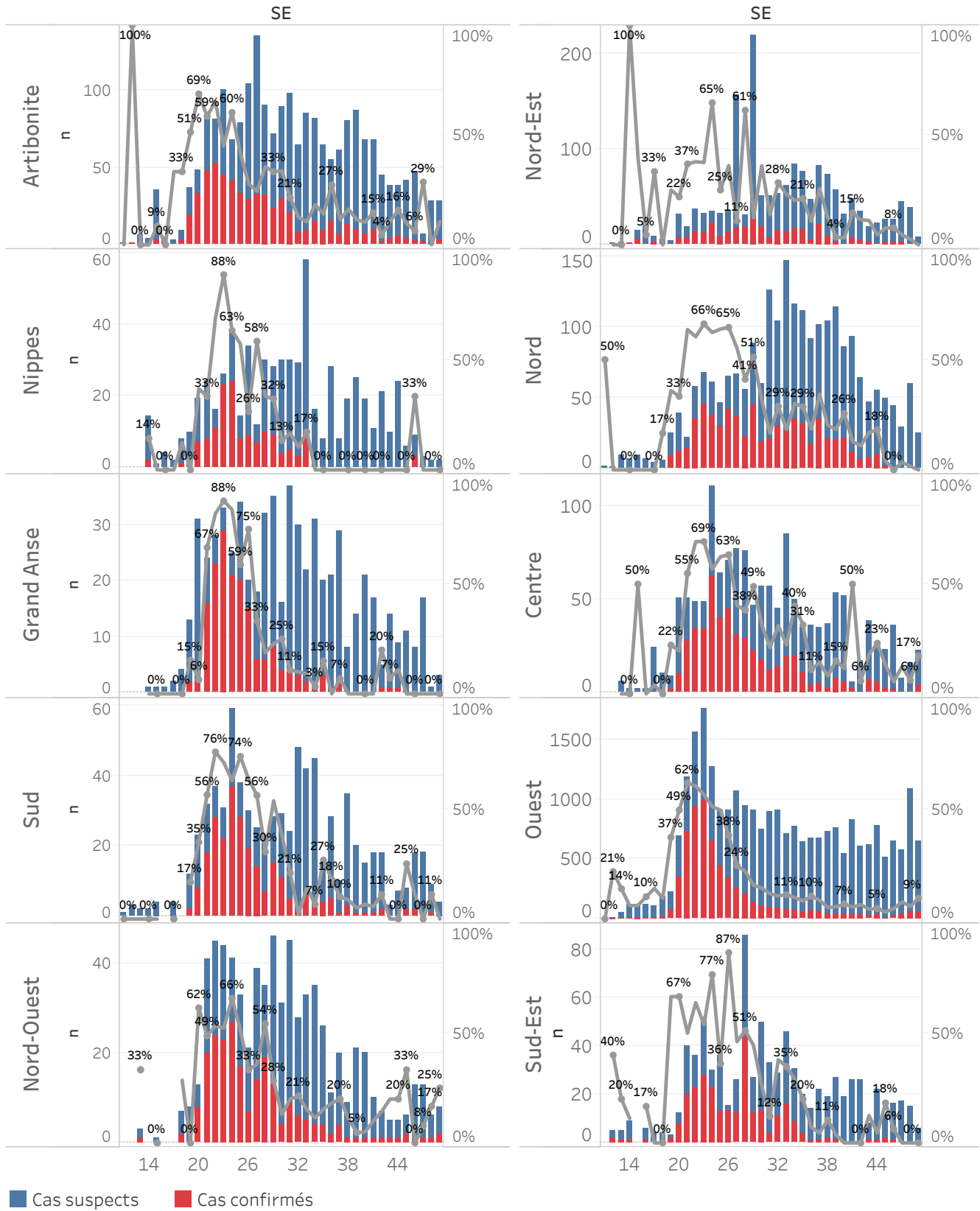

DEFINITIONS

Cas suspect de COVID-19

Toute personne présentant une fièvre supérieure ou égale à 38 degrés Celsius, ou un antécédent récent de fièvre (dans les 14 derniers jours), accompagnée ou pas de toux avec ou sans difficultés respiratoires, de courbatures, de céphalée inexpliquée.

Ou

Toute personne présentant une altération subite du goût (dysguesie ou agueusie) ou de l'odorat (hyposmie ou anosmie) sans rhinite associée.

Ou

Toute personne chez qui un clinicien (Médecin ou infirmière) suspecte la COVID-19.

Chez les enfants : Tous les signes ci-haut cités et/ou altération de l'état général, diarrhée ou fièvre isolée surtout chez l'enfant de moins de 3 mois.

Cas confirmé de COVID-19

Tout cas suspect de COVID-19 pour lequel un test détecte la présence d'acides nucléiques du SRAS-CoV-2) indépendamment des signes et symptômes.

NB : Tout Cas confirmé de COVID-19 doit être placé en isolement soit institutionnel ou domiciliaire. Le guide relatif à l'isolement est disponible dans le protocole de prise en charge du MSPP.

Cas récupéré ou déclaré rétabli de COVID-19

Un cas de COVID-19 est déclaré « récupéré » ou « rétabli » dans les situations suivantes :

1. Personnes symptomatiques (malades) testées positives : au moins 10 jours depuis la disparition des signes de maladie avec ou sans un nouveau test négatif (reprise du test si possible).

Ou

2. Personnes asymptomatiques (non malades) testées positives : 10 jours sans apparition de signe de maladie avec ou sans un nouveau test négatif (reprise du test si possible).

Décès du à la COVID-19

Décès survenant chez un cas confirmé (par test ou par lien épidémiologique) ou par confirmation post mortem en l'absence de toute autre cause évidente de décès sans lien avec la maladie COVID-19.