

Surveillance de la COVID-19, Haïti, 2020-2021

Cas confirmés de COVID-19 par Département et Commune
du 19/03/2020 au 05/06/2021

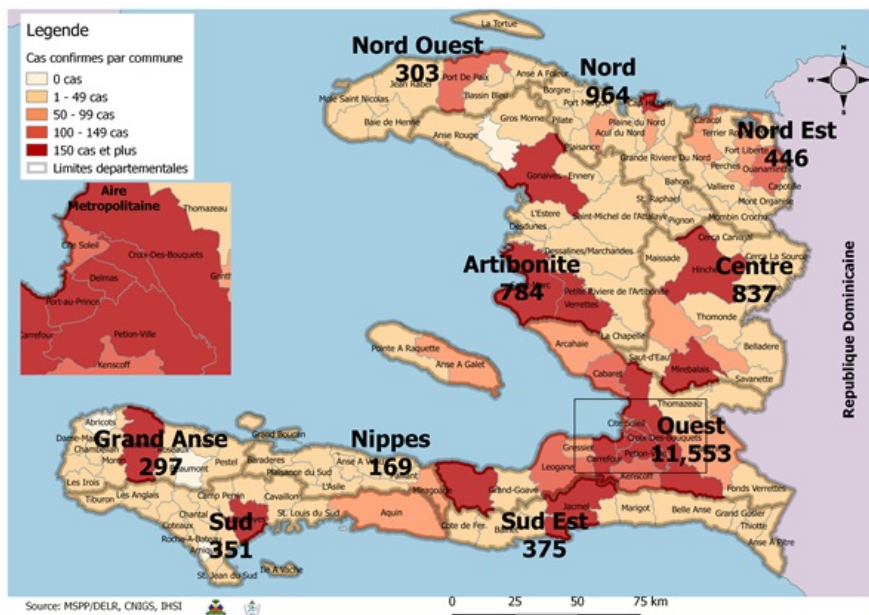

Au niveau mondial
au 6 Juin 2021:

173,005,553 cas confirmés, dont
3,727,605 décès ont été enregistrés, soit
une létalité de **2.15%**

Source: OMS

En Haïti:

- **78,029** tests réalisés (**546** nouveaux)
- **16,079** cas confirmés (**78** nouveaux)
- **346** décès (**4** nouveaux)
- **12,558 (78.1%)** cas récupérés
Létalité: **2.15%**
- **2523** cas hospitalisés (**26** nouveaux)

- De ces **16,079** cas confirmés, **45%** sont
de sexe féminin et **55%** de sexe masculin

Tab.1: Cas confirmés et décès de COVID-19 par département
du 19 mars 2020 au 6 Juin 2021, Haïti

Département	Cas Cumulés.	Nouveaux cas (24h)	Décès Cumulés	Nouveaux décès (24h)	Taux de positivité	Taux de létalité
Ouest	11,553	61	177	4	21.2%	1.53%
Nord	964	1	48	0	22.9%	4.98%
Centre	837	13	23	0	21.3%	2.75%
Artibonite	784	0	40	0	19.3%	5.10%
Nord-Est	446	1	6	0	11.9%	1.35%
Sud-Est	375	2	10	0	25.2%	2.67%
Sud	351	0	7	0	21.0%	1.99%
Nord-Ouest	303	0	15	0	22.2%	4.95%
Grand Anse	297	0	13	0	18.1%	4.38%
Nippes	169	0	7	0	18.7%	4.14%
Grand Total	16,079	78	346	4	20.8%	2.15%

N-B. Les informations contenues dans ce rapport sont actualisées de manière quotidienne. Les données et analyses peuvent être modifiées après la classification finale des cas.

Tab.2: Distribution des cas et décès confirmés de COVID-19 par Commune, Haiti, 2021

Département	Communes	2021				Département	Communes	2021			
		Cas Cumulés.	Nouveaux cas (24h)	Décès Cumulés	Nouveaux décès (24h)			Cas Cumulés.	Nouveaux cas (24h)	Décès Cumulés	Nouveaux décès (24h)
Artibonite	Saint Marc	81	0	0	0	Nord-Est	Ouanaminthe	35	1	0	0
	Gonaïves	40	0	0	0		Fort liberté	28	0	0	0
	Verrettes	33	0	0	0		Caracol	26	0	0	0
	Saint Michel	8	0	0	0		Trou du nord	18	0	0	0
	Gros Morne	8	0	1	0		Mombin Crochu	10	0	0	0
	L'Estère	6	0	0	0		Mont Organisé	6	0	0	0
	Petite Riviere de l'Artibonite	6	0	0	0		Terrier Rouge	4	0	0	0
	Marchand Dessalines	4	0	0	0		Capotille	2	0	0	0
	Marmelade	2	0	0	0		Carice	1	0	0	0
	Desdunes	1	0	0	0		Ferrier	1	0	0	0
	Ennery	1	0	0	0		Vallières	1	0	0	0
	La chapelle	1	0	0	0		Total	132	1	0	0
	Total	191	0	1	0		Nord-Ouest	Port de Paix	46	0	3
Centre	Mirebalais	122	5	4	0	La Tortue		17	0	0	0
	Hinche	55	4	1	0	Bombardopolis		3	0	0	0
	Lascahobas	41	2	2	0	Jean Rabel		3	0	0	0
	Boucan Carré	34	2	2	0	Saint Louis du Nord		3	0	0	0
	Cerca la Source	22	0	1	0	Bassin Bleu		1	0	0	0
	Saut-d'Eau	16	0	0	0	Chansolme		1	0	0	0
	Thomonde	11	0	0	0	Total		74	0	3	0
	Thomassique	8	0	0	0	Ouest	Delmas	1,218	19	15	0
	Savanette	8	0	0	0		Pétion Ville	1,149	15	9	2
	Belladère	7	0	0	0		Port au Prince	659	7	9	0
	Maissade	5	0	0	0		Tabarre	542	8	12	1
	Total	329	13	10	0		Croix des Bouquets	470	5	11	0
	Grand Anse	Jérémie	109	0	0		0	Carrefour	253	1	9
Corail		6	0	0	0		Cité soleil	64	3	2	0
Pestel		4	0	0	0		Léogane	51	0	3	0
Moron		1	0	0	0		Kenscoff	47	2	1	0
Bonbon		1	0	0	0		Arcahaie	30	0	0	0
Total		121	0	0	0		Ganthier	26	0	1	0
Nippes	Miragoane	13	0	2	0		Petit Goave	25	0	0	0
	Fond des Nègres	4	0	0	0		Gressier	24	0	1	0
	L'Asile	2	0	0	0		Cabaret	20	1	0	0
	Petite Riviere des Nippes	1	0	0	0		Anse a Galet	14	0	0	0
Total	20	0	2	0	Cornillon		5	0	0	0	
Nord	Cap Haitien	179	1	6	0		Grand Goave	4	0	0	0
	Milot	23	0	3	0	Pointe à Raquette	4	0	0	0	
	Plaine du Nord	19	0	1	0	Thomazeau	2	0	0	0	
	Quartier Morin	17	0	2	0	Kenscoff	1	0	0	0	
	Pignon	14	0	0	0	Total	4,608	61	73	4	
	Limnade	10	0	0	0	Sud	Cayes	50	0	1	0
	Grande Rivière du Nord	5	0	0	0		Aquin	22	0	0	0
	Limbé	4	0	0	0		Port-à-Piment	6	0	0	0
	Acul du Nord	4	0	0	0		Les Anglais	5	0	0	0
	Plaisance du Nord	3	0	0	0		Coteaux	3	0	0	0
	Ranquitte	3	0	0	0		Chantal	2	0	0	0
	Dondon	2	0	1	0		Port Salut	1	0	0	0
	La Victoire	1	0	0	0	Total	89	0	1	0	
	Port Margot	1	0	0	0	Sud-Est	Jacmel	70	2	0	0
	Borgne	1	0	1	0		Anse à Pitres	14	0	0	0
	Bas-Limbé	1	0	0	0		Marigot	4	0	0	0
	Total	287	1	14	0		Thiotte	3	0	0	0
							Belle Anse	3	0	0	0
					Grand Gosier		3	0	1	0	
					Cayes-Jacmel		3	0	0	0	
					Cote de Fer		1	0	0	0	
					Total		101	2	1	0	

N-B. Les informations contenues dans ce rapport sont actualisées de manière quotidienne. Les données et analyses peuvent être modifiées après la classification finale des cas.

Tab.3: Distribution des cas et décès confirmés de COVID-19 par Commune, Haiti, 2020

Département	Communes	2020		
		Cas Cumulés.	Décès Cumulés	
Artibonite	Saint Marc	198	18	
	Verrettes	142	6	
	Gonaïves	132	10	
	Gros Morne	23	1	
	Petite Riviere de l'Ar...	22	1	
	Marchand Dessalines	19	0	
	Saint Michel	18	0	
	L'Estère	13	0	
	Desdunes	7	1	
	Ennery	6	1	
	Marmelade	6	0	
	Grande Saline	3	1	
	Anse Rouge	2	0	
	La chapelle	2	0	
	Total	593	39	
Centre	Hinche	179	1	
	Mirebalais	175	4	
	Boucan Carré	34	0	
	Lascahobas	34	3	
	Belladère	25	2	
	Thomonde	16	1	
	Savanette	14	0	
	Saut-d'Eau	10	0	
	Maissade	6	0	
	Cerca la Source	6	2	
	Cerca Cavajal	5	0	
	Thomassique	4	0	
	Total	508	13	
	Grand Anse	Jérémie	143	9
		Anse d'hainault	16	1
Chambellan		7	1	
Dame Marie		3	1	
Irois		2	0	
Pestel		2	0	
Roseaux		1	0	
Bonbon		1	0	
Moron		1	1	
Total		176	13	
Nippes		Miragoane	68	1
	Fond des Nègres	20	0	
	Baradères	13	0	
	Anse-a-Veau	10	1	
	Plaisance du Sud	10	1	
	L'Asile	8	0	
	Petit Trou de Nippes	7	0	
	Petite Riviere des Ni..	6	0	
	Paillant	4	0	
	Arnaud	2	1	
	Grand Boucan	1	1	
	Total	149	5	
	Nord	Cap Haitien	394	22
Limbé		56	3	
Milot		28	1	
Pignon		26	2	
Plaisance du Nord		22	1	
Plaine du Nord		22	3	
Port Margot		20	0	
Borgne		20	0	
Pilate		19	0	
Grande Rivière du N..		18	1	
Quartier Morin		15	0	
Acul du Nord		12	0	
Limonade		12	0	
Dondon		6	0	
Saint Raphael		4	0	
Bahon		3	1	
Total		677	34	

Département	Communes	2020	
		Cas Cumulés.	Décès Cumulés
Nord-Est	Ouanaminthe	107	2
	Caracol	50	0
	Fort Liberté	44	2
	Trou du Nord	39	1
	Mombin Crochu	21	0
	Terrier Rouge	16	0
	Mont Organisé	11	0
	Perches	6	0
	Sainte Suzanne	5	0
	Carice	5	1
	Ferrier	5	0
	Capotille	4	0
	Vallières	1	0
	Total	314	6
	Nord-Ouest	Port de Paix	133
Saint Louis du Nord		28	2
Bombardopolis		17	1
Jean Rabel		15	0
Mole Saint Nicolas		13	1
La Tortue		8	0
Bassin Bleu		7	0
Chansolme		4	1
Baie de Henne		2	0
Anse-a-Foleur		2	0
Total	229	12	
Ouest	Delmas	1,665	24
	Port au Prince	1,269	22
	Pétion Ville	1,260	15
	Tabarre	791	7
	Croix des Bouquets	704	8
	Carrefour	493	6
	Petit Goave	157	3
	Cité Soleil	106	2
	Léogane	91	1
	Cabaret	88	1
	Kenskoff	71	3
	Arcahaie	59	5
	Gressier	53	2
	Anse a Galet	40	2
	Ganthier	36	2
	Cornillon	17	0
	Grand Goave	17	1
	Thomazeau	14	0
	Fond-Verrettes	10	0
Pointe à Raquette	4	0	
Total	6,945	104	
Sud	Cayes	138	4
	Aquin	38	0
	Saint Louis du Sud	12	1
	Torbeck	10	1
	Les Anglais	10	0
	Port Salut	9	0
	Port-à-Piment	9	0
	Camp-Perrin	8	0
	Tiburon	6	0
	Chardonnières	6	0
	Coteaux	5	0
	Cavaillon	3	0
	St Jean du Sud	2	0
	Ile-a-Vache	2	0
	Chantal	2	0
	Roche à Bateau	1	0
Maniche	1	0	
Total	262	6	
Sud-Est	Jacmel	204	8
	Bainet	16	0
	Cote de Fer	14	1
	Thiotte	10	0
	Anse à Pitres	9	0
	Marigot	8	0
	La Vallée de Jacmel	7	0
	Belle Anse	4	0
	Cayes-Jacmel	2	0
	Total	274	9

N-B. Les informations contenues dans ce rapport sont actualisées de manière quotidienne. Les données et analyses peuvent être modifiées après la classification finale d.

Graphique.1 Evolution quotidienne des cas confirmés de COVID-19 au 6 juin 2021, Haiti

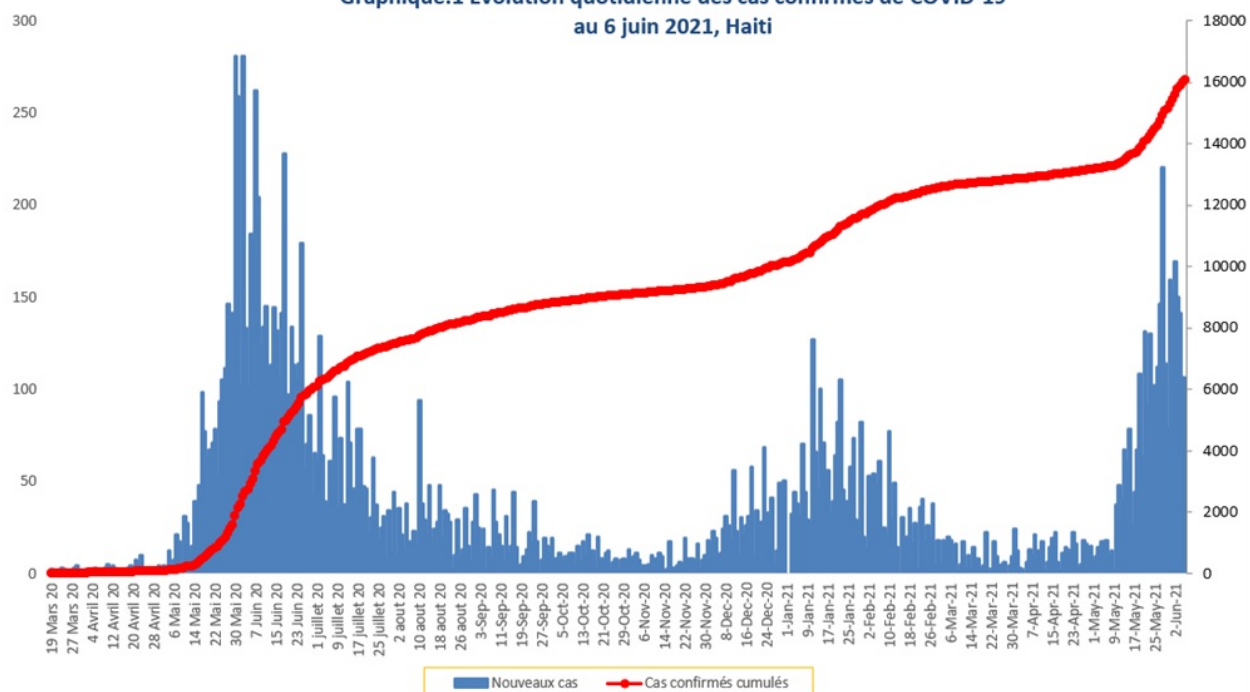

Tab.4: Distribution des cas et décès de COVID-19 par groupe d'age du 19 mars 2020 au 6 juin 2021, Haiti

Age Groupe	Cas Confirmés	Nouveaux cas (24h)	Décès Cumulés	Nouveaux décès (24h)	Taux de létalité
0-9 ans	388	2	10	0	2.58%
10-19 ans	698	2	5	0	0.72%
20-29 ans	2,995	16	18	0	0.60%
30-39 ans	4,417	17	23	1	0.52%
40-49 ans	2,955	15	44	0	1.49%
50-59 ans	2,006	13	62	2	3.09%
60-69 ans	1,478	6	70	0	4.74%
70-79 ans	789	6	65	0	8.24%
80 ans et +	353	1	49	1	13.88%
Grand Total	16,079	78	346	4	2.15%

Graphique 2: Distribution des cas confirmés par groupe d'age et sexe du 19 mars 2020 au 6 juin 2021, Haiti

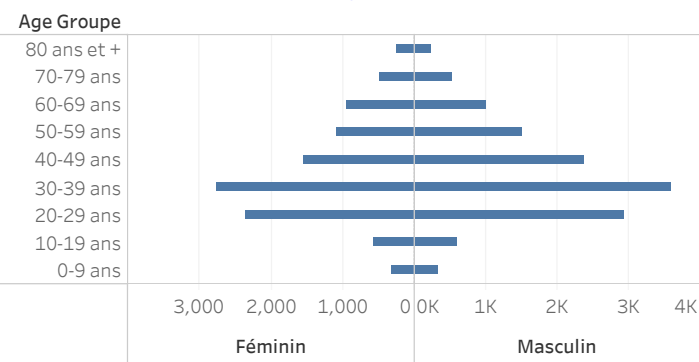

Graphique 3: Distribution des décès par groupe d'age et sexe du 19 mars 2020 au 6 juin 2021, Haiti

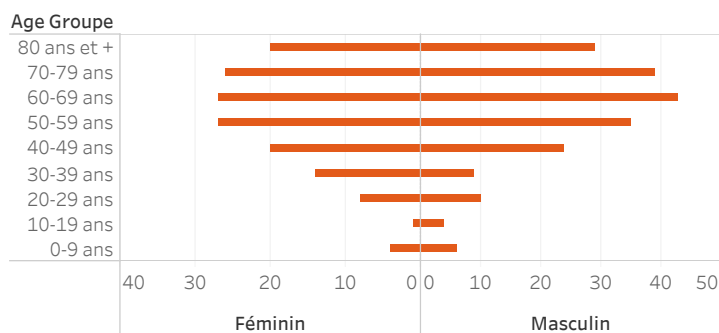

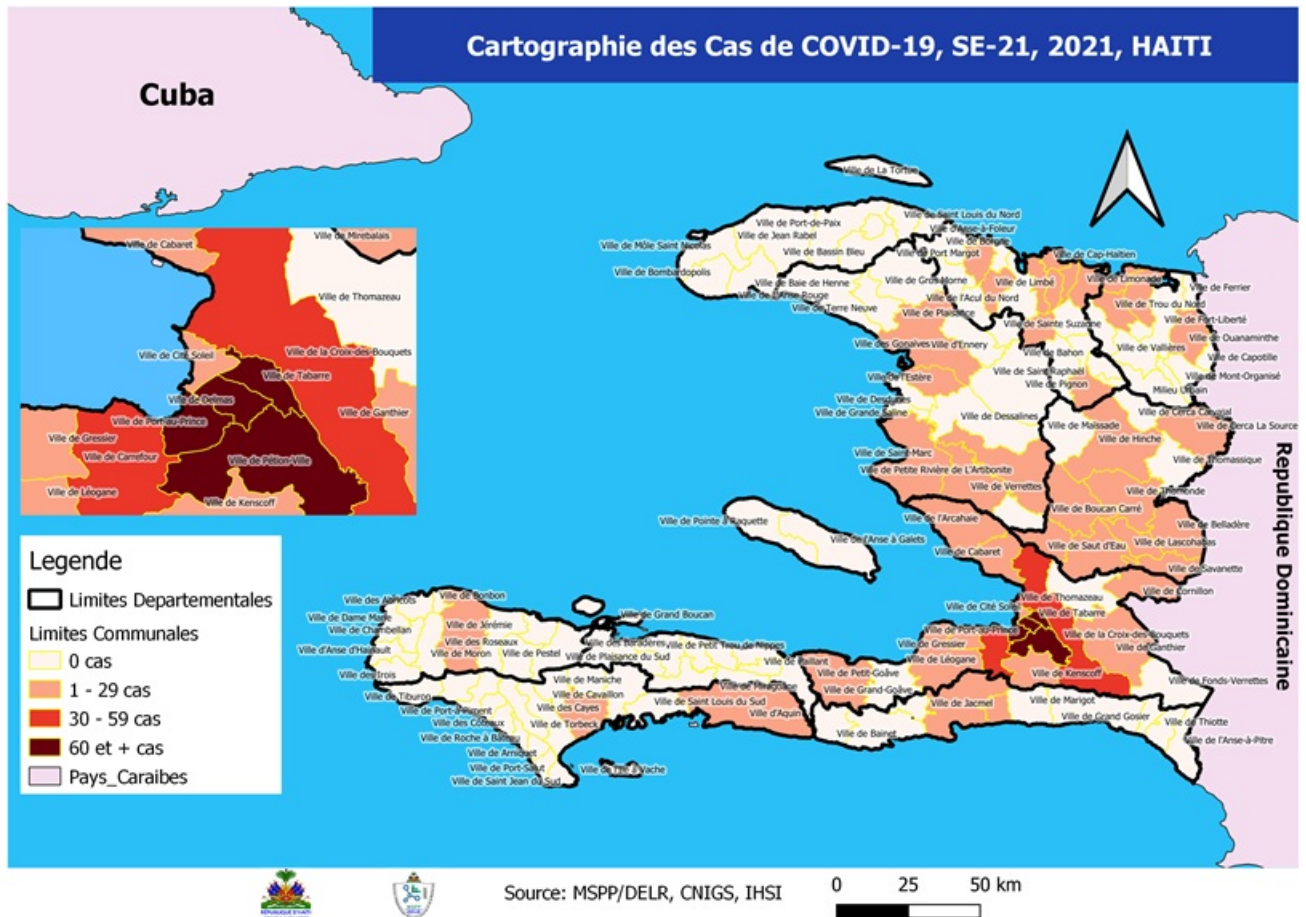

Tab.5: Distribution des cas hospitalisés par département, 6 juin 2021, Haiti

	Nouveaux cas hospitalisés	Total cas confirmés hospitalisés	Total cas confirmés en Soins Intensifs
Ouest	18	91	31
Centre	4	40	0
Sud	4	10	2
Artibonite	0	0	0
Grand Anse	0	0	0
Nippes	0	0	0
Nord	0	9	0
Nord Est	0	0	0
Nord Ouest	0	0	0
Sud Est	0	0	0
Total	26	150	33

Graphique.4: Cas de COVID-19 par Semaine Epidémiologique, Haiti, 2020-2021

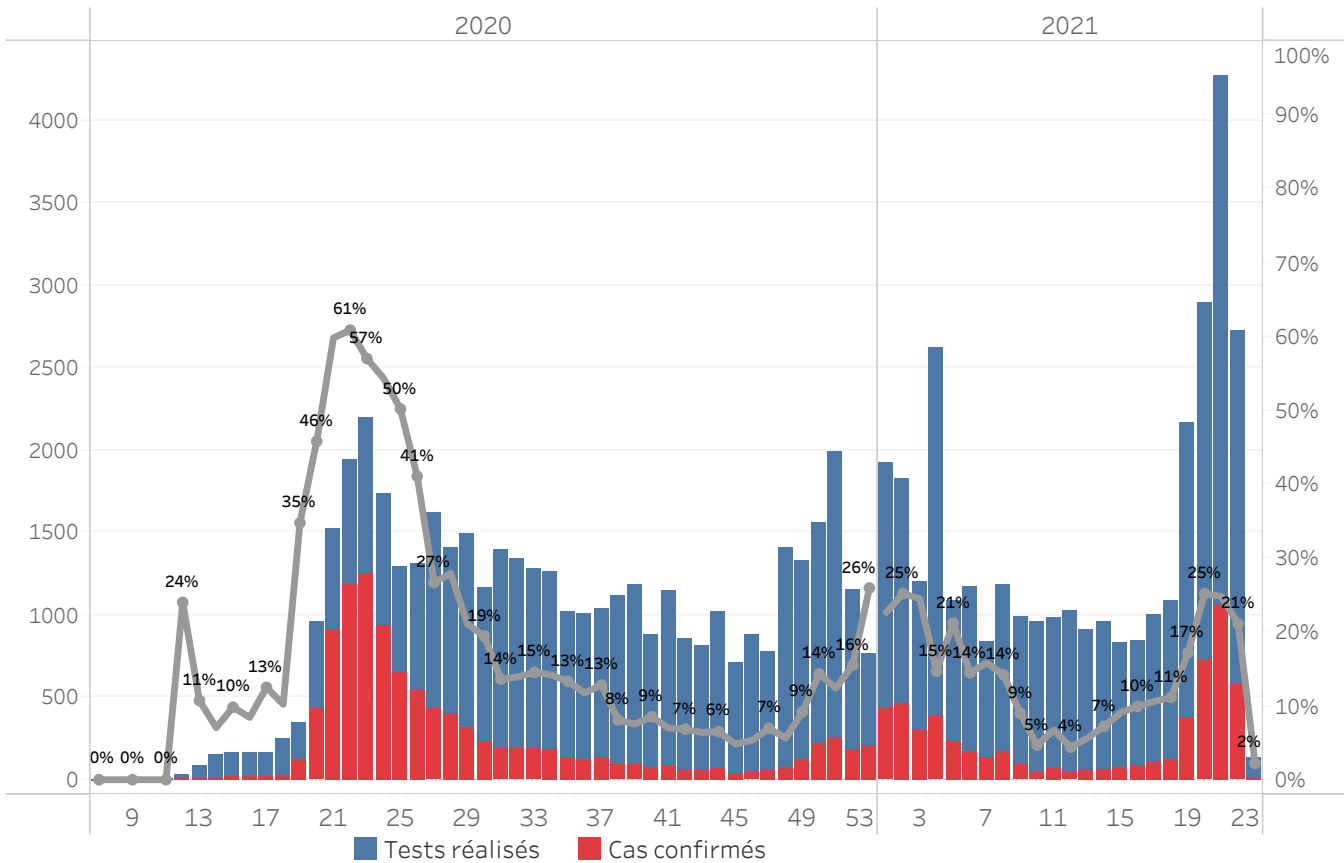

Bilan des activités de la surveillance épidémiologique	
Activités de surveillance	Période
	31 janv 2020 au 5 juin 2021
Nombre de voyageurs dépistés dans les aéroports (Toussaint L. et Cap-Haitien)	421,187
Nombre de voyageurs enregistrés après triage dans les Aéroports (Toussaint L. et Cap-Haitien)	338,582
Nombre de voyageurs enregistrés après triage à la frontière de Malpasse, Ouanaminthe, Anse à Pitre et Belladeres	179,553
Nombre de voyageurs dépistés dans les ports	66,234
Nombre de personnes placées en quarantaine institutionnelle	2,142
Nombre de personnes placées en quarantaine domiciliaire	6,856
Nombre de personnes placées en isolement	3,175
Nombre d'appels reçus de la population	50,111
Autres Activités	Période
	31 janv 2020 au 6 juin 2021
Nombre d'alertes recues	71,089
Nombre de tests réalisés	78,029
Total cas positifs de COVID-19	16,079
Nombre de cas positifs de COVID-19 (PCR)	15,377
Nombre de cas positifs de COVID-19 (TDR-ag)	702
Nombre de cas récupérés	12,558
Nombre de décès dus à la COVID-19	346
Nombre de cas positifs de COVID-19 hospitalisés	2,523

Source: MSPP/DELR

Graphique 5: Cas de COVID-19 par Département par SE, 2020-2021, Haiti

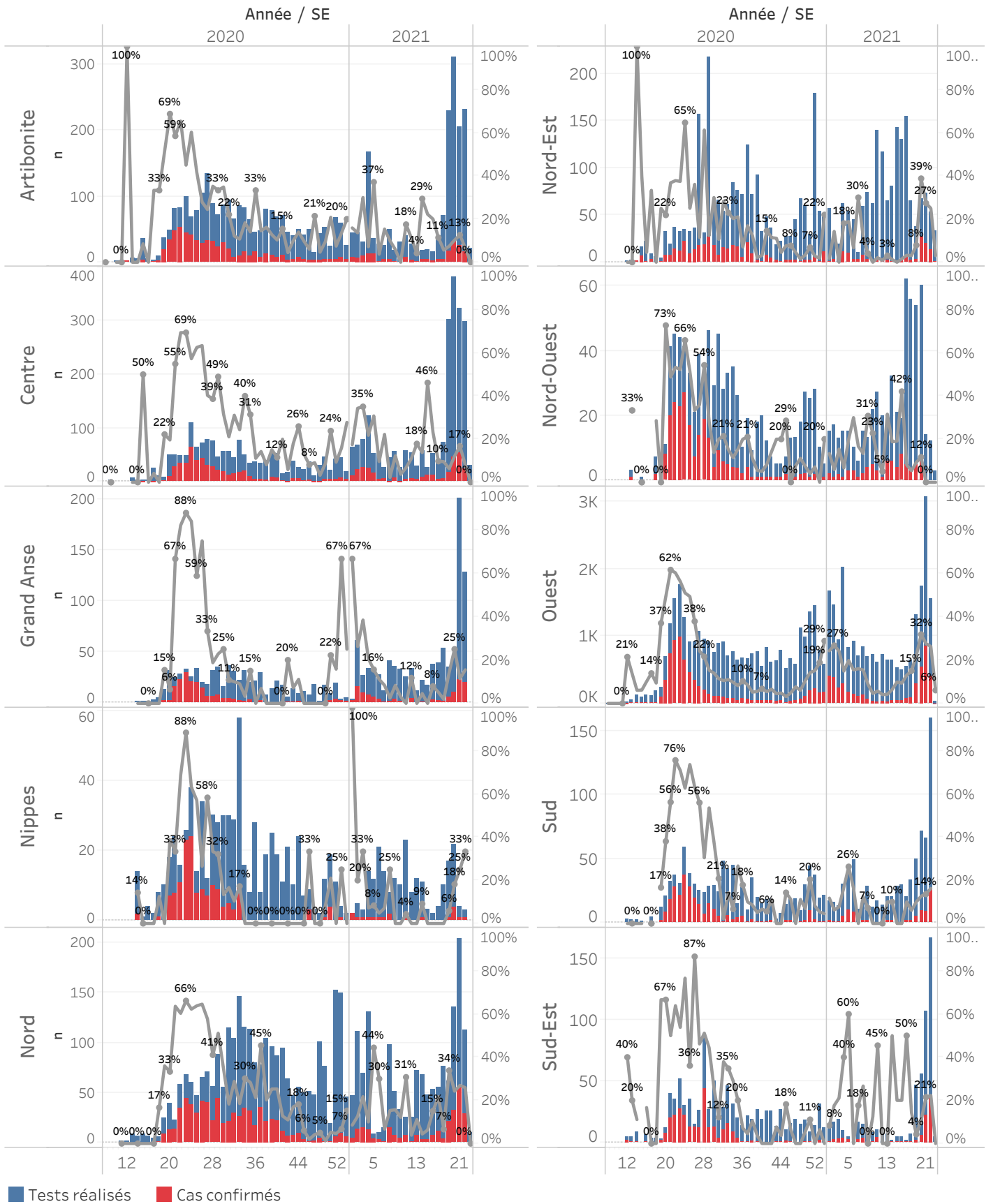

■ Tests réalisés ■ Cas confirmés

Cas suspect de COVID-19

Toute personne répondant aux critères cliniques et/ou épidémiologiques OU laboratoire

A- Critères cliniques

Toute personne présentant une fièvre supérieure ou égale à 38 degrés Celsius, ou un antécédent récent de fièvre (dans les 14 derniers jours), accompagnée ou pas de toux avec ou sans difficultés respiratoires, de courbatures, de céphalée inexpliquée.

Ou

Toute personne présentant une altération subite du goût (dysgueusie ou agueusie) ou de l'odorat (hyposmie ou anosmie) sans rhinite associée

Ou

Toute personne chez qui un clinicien (Médecin ou Infirmière) suspecte la COVID-19.

Chez les enfants : Tous les signes ci-haut cités et/ou altération de l'état général, diarrhée ou fièvre isolée surtout chez l'enfant de moins de 3 mois.

B- Critères épidémiologiques

Toute personne en provenance d'une zone à risque de COVID-19 et/ou ayant un lien avec un cas confirmé

C- Critères de laboratoire

Toute personne asymptomatique ne répondant pas aux critères épidémiologiques avec un test de diagnostic rapide de détection des antigènes (TRA) du SARS-CoV-2 positif

Cas confirmé de COVID-19

Toute personne avec un Test d'Amplification d'Acide Nucléique (TAAN) **positif** (Rt-PCR)

Ou

Toute personne symptomatique avec un test de diagnostic rapide de détection des antigènes (TDR-Ag) du SARS-CoV-2 positif

Ou

Toute personne asymptomatique répondant aux critères épidémiologiques avec un test de diagnostic rapide de détection des antigènes (TDR-Ag/TRA) du SARS-CoV-2 positif

N-B : Seuls les Tests de Diagnostics Rapides Antigéniques validés par l'OMS et autorisés par le Laboratoire National de Santé Public (LNSP) sont acceptés dans le cadre de la surveillance et de la prise en charge de la COVID-19

Cas récupéré ou déclaré rétabli de COVID-19

Un cas de COVID-19 est déclaré « récupéré » ou « rétabli » dans les situations suivantes :

1. Personnes symptomatiques (malades) testées positives : au moins 10 jours depuis la disparition des signes de maladie avec ou sans un nouveau test négatif (reprise du test si possible).
- Ou
2. Personnes asymptomatiques (non malades) testées positives : 10 jours sans apparition de signe de maladie avec ou sans un nouveau test négatif (reprise du test si possible).

Décès du à la COVID-19

Décès survenant chez un cas confirmé (par TAAN ou TDR-ag) ou par confirmation post mortem de COVID-19, sauf s'il existe une autre cause de décès claire qui ne peut pas être liée à la maladie de COVID-19 (par exemple, un traumatisme).