

Numéro: 132

06/07/2020

6h00 pm

**Surveillance de la COVID-19, Haïti, 2020**

**Cas confirmés de COVID-19 par Département et Commune  
du 19/03/2020 au 06/07/2020**

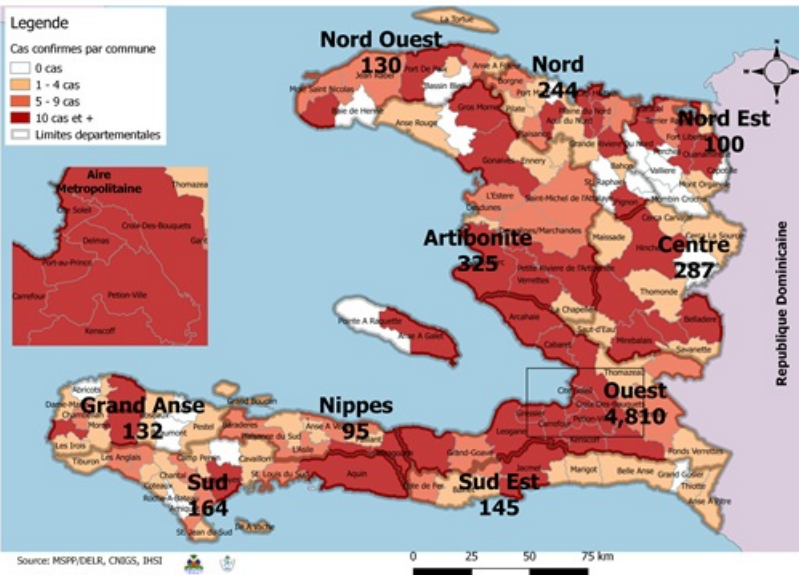

**Au niveau mondial  
au 6 juillet 2020:**

11,327,790 cas confirmés, dont 532,340 décès  
ont été enregistrés, soit une létalité de 4.7%

Source: OMS

**En Haïti:**

- 13,893 cas suspects
- 6,432 cas confirmés (61 nouveaux)  
(106 importés et 6,326 à transmission locale)
- 117 décès (4 nouveaux)
- 2,080 cas récupérés
- Létalité: 1.8%
- De ces 6,432 cas confirmés, 40.8% sont de  
sexe féminin et 59.2% de sexe masculin

**N-B.** 49 cas importés ont été enregistrés du 1er  
au 5 juillet 2020 dont 85.7% en provenance de  
la République Dominicaine et 14.3% des  
Etats Unis d'Amérique..

**Tab.1: Cas confirmés et décès de COVID-19 par département  
du 19 mars au 6 juillet 2020, Haïti**

Département	Cas Cumulés	Nouveaux cas (24h)	Décès Cumulés	Nouveaux décès (24h)	Taux de positivité	Taux de létalité
Ouest	4,810	37	54	0	47.4%	1.1%
Artibonite	325	7	15	0	45.5%	4.6%
Centre	287	4	3	0	51.1%	1.0%
Nord	244	2	12	0	53.3%	4.9%
Sud	164	1	5	0	59.9%	3.0%
Sud-Est	145	6	6	4	52.0%	4.1%
Grand Anse	132	3	9	0	59.7%	6.8%
Nord-Ouest	130	1	6	0	50.4%	4.6%
Nord-Est	100	0	4	0	27.5%	4.0%
Nippes	95	0	3	0	45.0%	3.2%
<b>Grand Total</b>	<b>6,432</b>	<b>61</b>	<b>117</b>	<b>4</b>	<b>47.7%</b>	<b>1.8%</b>

*N-B. Les informations contenues dans ce rapport sont actualisées de manière quotidienne. Les données et analyses peuvent être modifiées après la classification finale des cas.*

**Tab.2: Distribution des cas confirmés de COVID-19 par Commune, Haiti, 2020**

Département	Communes	Cas confirmés	Département	Communes	Cas confirmés
<b>Artibonite</b>	Saint Marc	121	<b>Nord-Est</b>	Ouanaminthe	31
	Gonaives	77		Caracol	23
	Verrettes	68		Fort Liberté	19
	Petite Riviere de l'Artibonite	11		Trou du Nord	18
	Gros Morne	10		Terrier Rouge	5
	Marchand Dessalines	9		Mont Organise	2
	L'Estère	9		Ferrier	1
	Saint Michel	5		Carice	1
	Desdunes	5		Total	<b>100</b>
	Ennery	3		<b>Nord-Ouest</b>	Port de Paix
	La chapelle	2	Bombardopolis		12
	Grande Saline	2	Saint Louis du Nord		8
	Anse Rouge	2	Jean Rabel		8
	Marmelade	1	Mole Saint Nicolas		7
			Chansolme		3
		La Tortue	2		
<b>Total</b>	<b>325</b>	Anse-a-Foleur	1		
<b>Centre</b>	Mirebalais	121	Total	<b>130</b>	
	Hinche	93	<b>Ouest</b>	Delmas	1,193
	Boucan Carré	26		Port au Prince	1,025
	Lascahobas	17		Pétion Ville	745
	Belladere	12		Tabarre	595
	Thomonde	4		Croix des Bouquets	447
	Savanette	4		Carrefour	352
	Saut-d'Eau	4		Petit Goave	102
	Cerca la Source	3		Cité Soleil	84
	Maissade	2		Kenskoff	53
	Cerca Cavajal	1		Cabaret	52
				Léogane	48
				Gressier	31
	<b>Total</b>	<b>287</b>		Arcahaie	29
	<b>Grand Anse</b>	Jeremie		103	Anse a Galet
Anse d'hainault		14		Ganthier	7
Chambellan		7	Cornillon	7	
Pestel		2	Grand-Goave	5	
Irois		2	Thomazeau	4	
Roseaux		1	Fonds-Verrettes	4	
Moron		1	Total	<b>4,810</b>	
Dame Marie		1	<b>Sud</b>	Cayes	102
Bonbon		1		Aquin	16
				Port Salut	7
		Saint Louis du Sud		6	
		Torbeck		5	
		Les Anglais		5	
		Chardonnières		5	
		Tiburon		4	
		Port-à-Piment		4	
		St Jean du Sud		2	
		Coteaux	2		
		Chantal	2		
		Camp-Perrin	2		
		Ile-a-Vache	1		
		Cavaillon	1		
		Total	<b>164</b>		
<b>Nippes</b>	Miragoane	43	<b>Sud-Est</b>	Jacmel	117
	Fond des Nègres	17		La Vallée de Jacmel	7
	Baradères	8		Cote de Fer	7
	Petite Riviere des Nippes	6		Thiotte	4
	Plaisance du Sud	5		Bainet	3
	L'Asile	5		Marigot	2
	Anse-a-Veau	5		Belle Anse	2
	Petit Trou de Nippes	2		Anse a Pitre	2
	Paillant	2		Cayes-Jacmel	1
	Grand Boucan	1		Total	<b>145</b>
Arnaud	1				
<b>Total</b>	<b>95</b>				
<b>Nord</b>	Cap Haitien	155			
	Limbé	16			
	Milot	12			
	Pignon	11			
	Plaine du Nord	10			
	Grande Riviere du Nord	10			
	Limonade	6			
	Borgne	6			
	Quartier Morin	5			
	Plaisance du Nord	5			
	Acul du Nord	4			
	Port Margot	1			
	Pilate	1			
	Dondon	1			
	Bahon	1			
	<b>Total</b>	<b>244</b>			

*N-B. Les informations contenues dans ce rapport sont actualisées de manière quotidienne. Les données et analyses peuvent être modifiées après la classification finale des cas.*

Graphique.1 Evolution quotidienne des cas confirmés de COVID-19 au 6 juillet 2020, Haiti

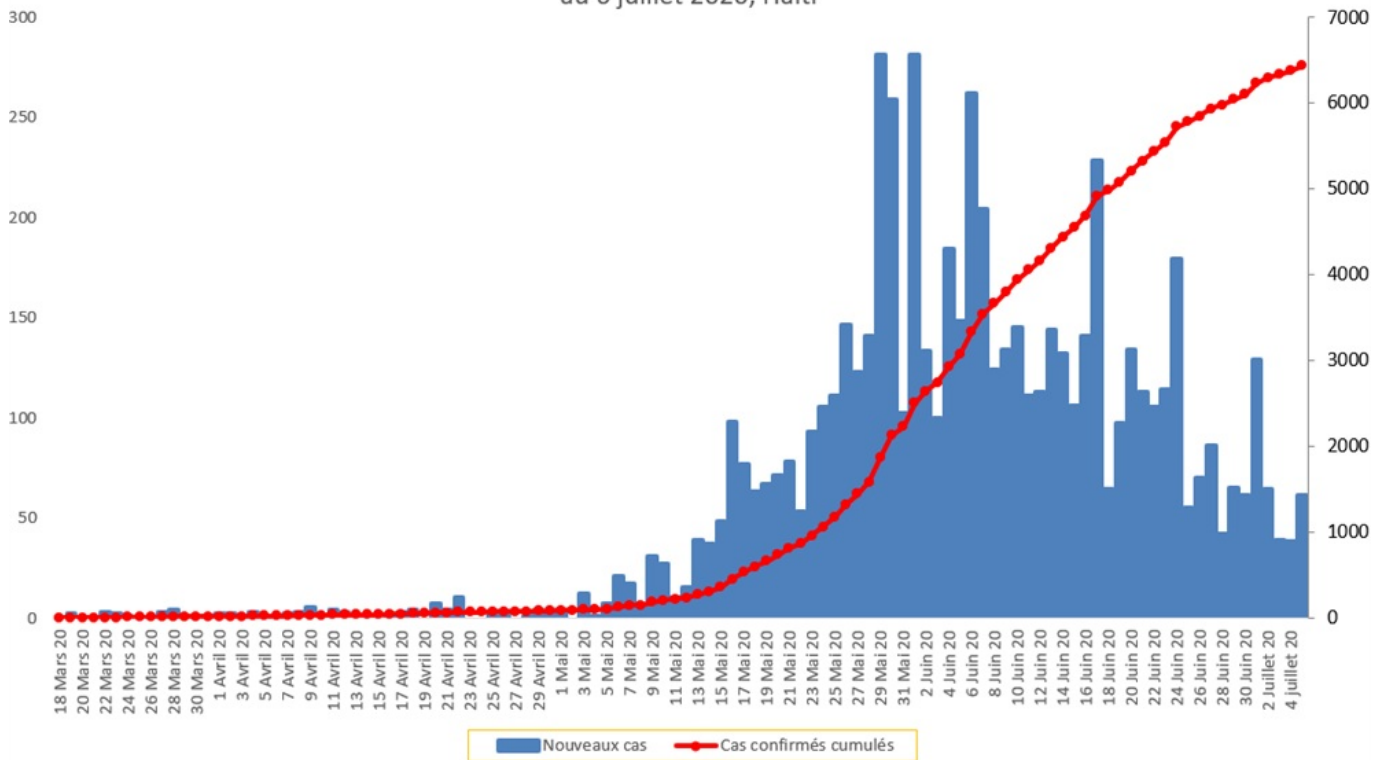

Tab.3: Distribution des cas et décès de COVID-19 par groupe d'age au 6 juillet 2020, Haiti

Age Groupe	Cas Confirmés	Décès Cumulés	Taux de létalité
0-9 ans	172	5	2.9%
10-19 ans	195	2	1.0%
20-29 ans	1,174	7	0.6%
30-39 ans	1,945	9	0.5%
40-49 ans	1,217	17	1.4%
50-59 ans	788	23	2.9%
60-69 ans	581	18	3.1%
70 ans et +	360	36	10.0%
<b>Grand Total</b>	<b>6,432</b>	<b>117</b>	<b>1.8%</b>

Graphique 2: Distribution des cas confirmés par groupe d'age et sexe au 6 juillet 2020, Haiti

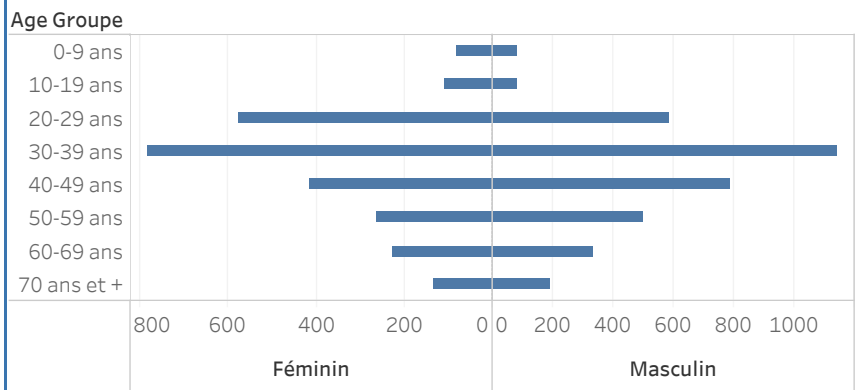

Graphique 3: Distribution des décès par groupe d'age et sexe au 6 juillet 2020, Haiti

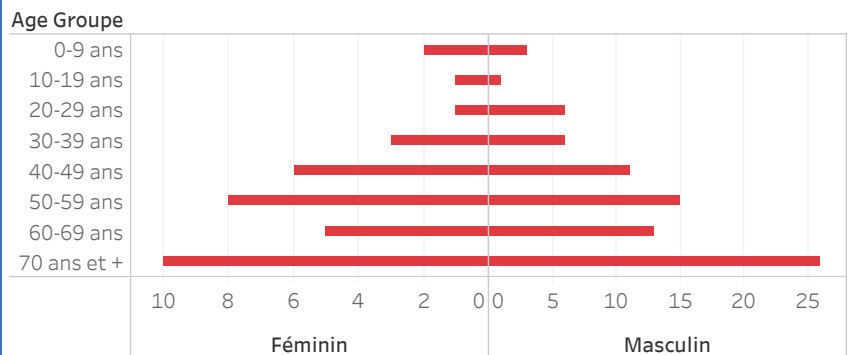

Graphique.4: Cas de COVID-19 par Semaine Epidémiologique, Haiti, 2020

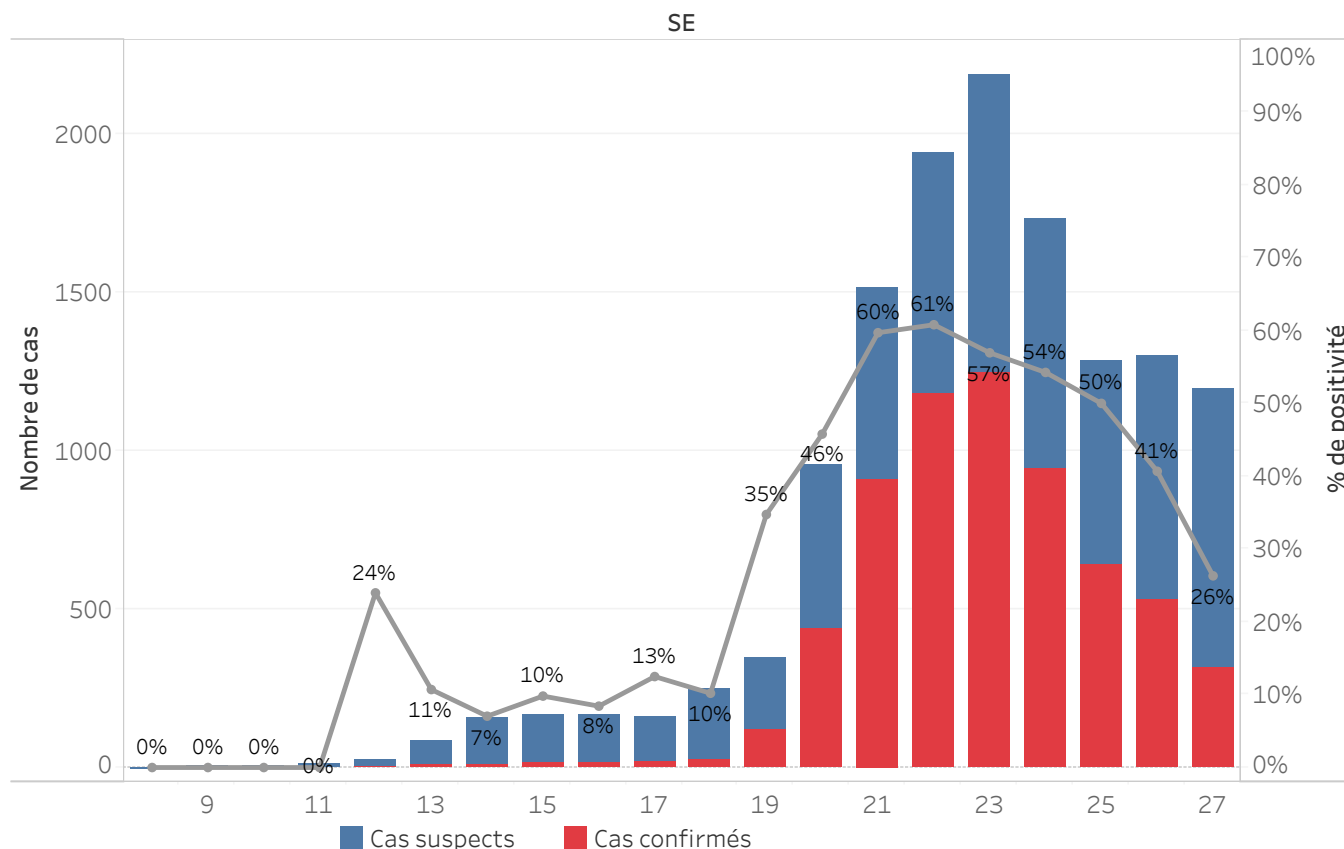

**Bilan des activités de la surveillance épidémiologique**

Activités de surveillance	Période
	31 janv au 5 Juillet 2020
Nombre de voyageurs dépistés dans les aéroports ( Toussaint L. et Cap-Haitien)	94,542
Nombre de voyageurs enregistrés après triage dans les Aéroports ( Toussaint L. et Cap-Haitien)	12,593
Nombre de voyageurs enregistrés après triage à la frontière de Malpasse, Ouanaminthe, Anse à Pitre et Belladeres	70,183
Nombre de voyageurs dépistés dans les ports	66,184
Nombre de personnes placées en quarantaine institutionnelle	186
Nombre de personnes placées en quarantaine domiciliaire	4,752
Nombre de personnes placées en isolement	4,235
Nombre d'appels reçus de la population	47,950
Autres Activités	Période
	31 janv au 6 juillet 2020
Nombre d'alertes recues	14,350
Nombre de cas suspects de COVID-19 notifiés	13,893
Nombre de cas suspects de COVID-19 investigués	13,893
Nombre de cas suspects testés	13,490
Nombre de cas positifs de COVID-19	6,432
Nombre de cas récupérés	2,080
Nombre de décès dus au COVID-19	117

Source: MSPP/DFI R

Graphique 5: Cas de COVID-19 par Département par SE, 2020

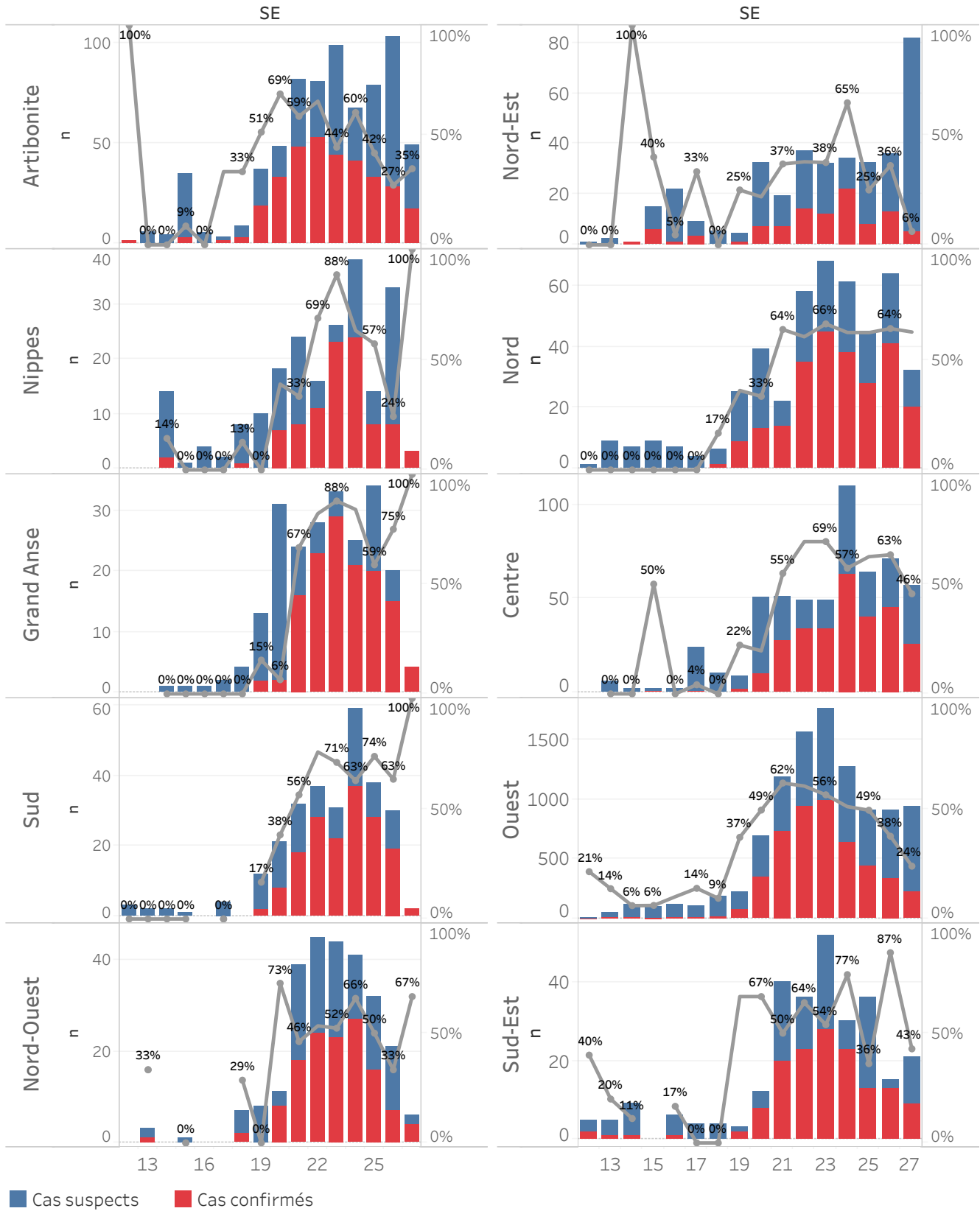

## DEFINITIONS

### **Cas suspect de COVID-19**

Toute personne présentant une fièvre supérieure ou égale à 38 degrés Celsius, ou un antécédent récent de fièvre (dans les 14 derniers jours), accompagnée ou pas de toux avec ou sans difficultés respiratoires, de courbatures, de céphalée inexpliquée.

Ou

Toute personne présentant une altération subite du goût (dysguesie ou agueusie) ou de l'odorat (hyposmie ou anosmie) sans rhinite associée.

Ou

Toute personne chez qui un clinicien (Médecin ou infirmière) suspecte la COVID-19.

**Chez les enfants** : Tous les signes ci-haut cités et/ou altération de l'état général, diarrhée ou fièvre isolée surtout chez l'enfant de moins de 3 mois.

### **Cas confirmé de COVID-19**

Tout cas suspect de COVID-19 pour lequel un test détecte la présence d'acides nucléiques du SRAS-CoV-2) indépendamment des signes et symptômes.

**NB** : Tout Cas confirmé de COVID-19 doit être placé en isolement soit institutionnel ou domiciliaire. Le guide relatif à l'isolement est disponible dans le protocole de prise en charge du MSPP.

### **Cas récupéré ou déclaré rétabli de COVID-19**

Un cas de COVID-19 est déclaré « récupéré » ou « rétabli » dans les situations suivantes :

1. Personnes symptomatiques (malades) testées positives : au moins 10 jours depuis la disparition des signes de maladie avec ou sans un nouveau test négatif (reprise du test si possible).

Ou

2. Personnes asymptomatiques (non malades) testées positives : 10 jours sans apparition de signe de maladie avec ou sans un nouveau test négatif (reprise du test si possible).

### **Décès du à la COVID-19**

Décès survenant chez un cas confirmé (par test ou par lien épidémiologique) ou par confirmation post mortem en l'absence de toute autre cause évidente de décès sans lien avec la maladie COVID-19.