

Surveillance de la COVID-19, Haïti, 2020-2021

Cas confirmés de COVID-19 par Département et Commune du 19/03/2020 au 06/07/2021

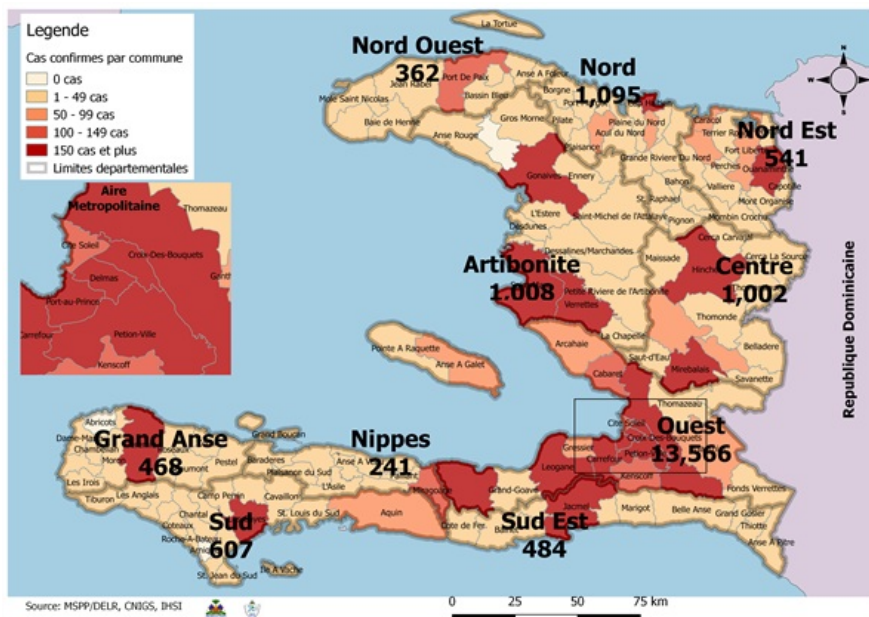

Au niveau mondial au 6 Juillet 2021:

**184,271,371** cas confirmés, dont **3,991,380** décès ont été enregistrés, soit une létalité de **2.17%**

En Haïti:

Source: OMS

- **94,340** tests réalisés (**606** nouveaux)
- **19,374** cas confirmés (**79** nouveaux)
- **487** décès (**5** nouveaux)
- **12,977** (**67%**) cas récupérés
- Létalité: **2.51%**
- **3,180** cas hospitalisés (**8** nouveaux)
- De ces **19,374** cas confirmés, **45.8%** sont de sexe féminin et **54.2%** de sexe masculin

Tab.1: Cas confirmés et décès de COVID-19 par département du 19 mars 2020 au 6 Juillet 2021, Haïti

Département	Cas Cumulés.	Nouveaux cas (24h)	Décès Cumulés	Nouveaux décès (24h)	Taux de positivité	Taux de létalité
Ouest	13,566	46	260	2	21.4%	1.92%
Nord	1,095	1	59	1	22.5%	5.39%
Artibonite	1,008	7	48	0	18.1%	4.76%
Centre	1,002	8	28	0	20.5%	2.79%
Sud	607	10	24	2	21.2%	3.95%
Nord-Est	541	0	9	0	12.3%	1.66%
Sud-Est	484	2	13	0	21.4%	2.69%
Grand Anse	468	3	14	0	18.8%	2.99%
Nord-Ouest	362	2	17	0	19.9%	4.70%
Nippes	241	0	15	0	18.8%	6.22%
<b>Grand Total</b>	<b>19,374</b>	<b>79</b>	<b>487</b>	<b>5</b>	<b>20.6%</b>	<b>2.51%</b>

*N-B. Les informations contenues dans ce rapport sont actualisées de manière quotidienne. Les données et analyses peuvent être modifiées après la classification finale des cas.*

**Tab.2: Distribution des cas et décès confirmés de COVID-19 par Commune, Haiti, 2021**

Département	Communes	2021				Département	Communes	2021				
		Cas Cumulés.	Nouveaux cas (24h)	Décès Cumulés	Nouveaux décès (24h)			Cas Cumulés.	Nouveaux cas (24h)	Décès Cumulés	Nouveaux décès (24h)	
Artibonite	Saint Marc	125	1	1	0	Nord-Est	Ouanaminthe	57	0	1	0	
	Gonaïves	111	3	0	0		Fort Liberté	47	0	0	0	
	Verrettes	91	1	6	0		Caracol	43	0	0	0	
	Gros Morne	19	0	1	0		Trou du Nord	34	0	1	0	
	Petite Riviere de l'Artibonite	17	1	1	0		Mombin Crochu	18	0	0	0	
	Saint Michel	15	0	0	0		Terrier Rouge	15	0	1	0	
	Marchand Dessalines	13	0	0	0		Mont Organisé	8	0	0	0	
	L'Estère	11	0	0	0		Capotille	2	0	0	0	
	Desdunes	5	1	0	0		Vallières	1	0	0	0	
	La chapelle	4	0	0	0		Ferrier	1	0	0	0	
	Ennery	2	0	0	0		Carice	1	0	0	0	
	Marmelade	2	0	0	0		Total	227	0	3	0	
	Total	415	7	9	0		Nord-Ouest	Port de paix	85	1	5	0
	Centre	Mirebalais	213	5	6			0	La Tortue	19	0	0
Hinche		72	0	1	0	Saint Louis du Nord		8	0	0	0	
Lascahobas		62	2	4	0	Jean Rabel		8	0	0	0	
Boucan Carré		48	0	2	0	Bassin Bleu		7	1	0	0	
Cerca la Source		31	0	1	0	Bombardopolis		3	0	0	0	
Saut-d'Eau		18	0	0	0	Mole Saint Nicolas		2	0	0	0	
Thomonde		15	0	0	0	Chansolme		1	0	0	0	
Belladère		12	0	1	0	Total	133	2	5	0		
Savanette		9	0	0	0	Ouest	Delmas	1,757	12	32	1	
Thomassique		9	1	0	0		Pétion Ville	1,564	5	33	1	
Maissade		5	0	0	0		Port au Prince	964	8	19	0	
Total		494	8	15	0		Tabarre	754	4	21	0	
Grand Anse		Jérémie	256	3	1		0	Croix des Bouquets	701	4	25	0
		Corail	12	0	0		0	Carrefour	361	3	12	0
	Pestel	5	0	0	0		Léogane	97	0	3	0	
	Roseaux	4	0	0	0		Cité soleil	83	1	2	0	
	Bonbon	4	0	0	0		Kenskoff	73	0	1	0	
	Anse d'Hainault	3	0	0	0		Aquin	3	3	0	0	
	Dame Marie	2	0	0	0		Anse a Galet	49	0	2	0	
	Moron	2	0	0	0		Petit Goave	48	4	1	0	
	Irois	2	0	0	0		Arcahaie	39	1	0	0	
	Beaumont	1	0	0	0		Gressier	38	0	2	0	
	Chambellan	1	0	0	0	Cabaret	35	1	0	0		
	Total	292	3	1	0	Ganthier	30	0	1	0		
	Nippes	Miragoane	53	0	4	0	Grand Goave	10	0	2	0	
		L'Asile	15	0	2	0	Cornillon	6	0	0	0	
Fond des Nègres		8	0	0	0	Pointe à Raquette	5	0	0	0		
Paillant		4	0	1	0	Thomazeau	4	0	0	0		
Barradères		3	0	1	0	Total	6,621	46	156	2		
Petite Riviere des Nippes		4	0	1	0	Sud	Cayes	199	6	10	2	
Anse-a-Veau		3	0	0	0		Aquin	60	0	1	0	
Fonds des Nègres		1	0	0	0		Torbeck	17	2	3	0	
Plaisance du Sud		1	0	1	0		Les Anglais	14	0	0	0	
Total		92	0	10	0		Port-à-Piment	14	0	0	0	
Nord		Cap Haitien	256	0	11		0	Cavaillon	13	0	2	0
		Milot	34	1	5		1	Camp-Perrin	6	2	1	0
		Plaine du Nord	25	0	1		0	Saint Louis du Sud	5	0	0	0
		Quartier Morin	23	0	4		0	Chantal	5	0	1	0
	Limonade	14	0	0	0		Coteaux	4	0	0	0	
	Grande Rivière du Nord	15	0	0	0		Port Salut	3	0	0	0	
	Pignon	14	0	0	0		Plaisance du Sud	1	0	0	0	
	Limbé	11	0	0	0		Saint Jean du Sud	1	0	0	0	
	Dondon	6	0	2	0		Maniche	1	0	0	0	
	Plaisance du Nord	5	0	0	0	Chardonnières	1	0	0	0		
	Ranquitte	5	0	0	0	Tiburon	1	0	0	0		
	Acul du Nord	5	0	0	0	Total	345	10	18	2		
	Port Margot	2	0	0	0	Sud-Est	Jacmel	114	0	3	0	
	Bas-Limbé	1	0	1	0		Anse à Pitres	33	1	0	0	
Borgne	1	0	1	0	Cote de Fer		15	1	0	0		
La Victoire	1	0	0	0	Bainet		14	0	0	0		
Total	418	1	25	1	Marigot		11	0	0	0		
					Cayes-Jacmel		9	0	0	0		
					Thiotte		6	0	0	0		
					Belle Anse		5	0	0	0		
					Grand Gosier		3	0	1	0		
					Total		210	2	4	0		

N-B. Les informations contenues dans ce rapport sont actualisées de manière quotidienne. Les données et analyses peuvent être modifiées après la classification finale des cas.

**Tab.3: Distribution des cas et décès confirmés de COVID-19 par Commune, Haiti, 2020**

Département Communes		2020		Département Communes		2020		
		Cas Cumulés.	Décès Cumulés			Cas Cumulés.	Décès Cumulés	
<b>Artibonite</b>	Saint Marc	198	18	<b>Nord-Est</b>	Ouanaminthe	107	2	
	Verrettes	142	6		Caracol	50	0	
	Gonaïves	132	10		Fort Liberté	44	2	
	Gros Morne	23	1		Trou du Nord	39	1	
	Petite Riviere de l'Artibo..	22	1		Mombin Crochu	21	0	
	Marchand Dessalines	19	0		Terrier Rouge	16	0	
	Saint Michel	18	0		Mont Organisé	11	0	
	L'Estère	13	0		Perches	6	0	
	Desdunes	7	1		Sainte Suzanne	5	0	
	Ennery	6	1		Carice	5	1	
	Marmelade	6	0		Ferrier	5	0	
	Grande Saline	3	1		Capotille	4	0	
	Anse Rouge	2	0		Vallières	1	0	
	La chapelle	2	0		Total	<b>314</b>	<b>6</b>	
	Total	<b>593</b>	<b>39</b>		<b>Nord-Ouest</b>	Port de Paix	133	7
<b>Centre</b>	Hinche	179	1	Saint Louis du Nord		28	2	
	Mirebalais	175	4	Bombardopolis		17	1	
	Boucan Carré	34	0	Jean Rabel		15	0	
	Lascahobas	34	3	Mole Saint Nicolas		13	1	
	Belladère	25	2	La Tortue		8	0	
	Thomonde	16	1	Bassin Bleu		7	0	
	Savanette	14	0	Chansolme		4	1	
	Saut-d'Eau	10	0	Baie de Henne	2	0		
	Maissade	6	0	Anse-a-Foleur	2	0		
	Cerca la Source	6	2	Total	<b>229</b>	<b>12</b>		
	Cerca Cavajal	5	0	<b>Ouest</b>	Delmas	1,665	24	
	Thomassique	4	0		Port au Prince	1,269	22	
	Total	<b>508</b>	<b>13</b>		Pétion Ville	1,260	15	
	<b>Grand Anse</b>	Jérémie	143		9	Tabarre	791	7
		Anse d'hainault	16		1	Croix des Bouquets	704	8
Chambellan		7	1		Carrefour	493	6	
Dame Marie		3	1		Petit Goave	157	3	
Irois		2	0		Cité Soleil	106	2	
Pestel		2	0		Léogane	91	1	
Roseaux		1	0		Cabaret	88	1	
Bonbon		1	0		Kenskoff	71	3	
Moron		1	1		Arcahaie	59	5	
Total		<b>176</b>	<b>13</b>		Gressier	53	2	
<b>Nippes</b>	Miragoane	68	1		Anse a Galet	40	2	
	Fond des Nègres	20	0		Ganthier	36	2	
	Baradères	13	0	Cornillon	17	0		
	Anse-a-Veau	10	1	Grand Goave	17	1		
	Plaisance du Sud	10	1	Thomazeau	14	0		
	L'Asile	8	0	Fond-Verrettes	10	0		
	Petit Trou de Nippes	7	0	Pointe à Raquette	4	0		
	Petite Riviere des Nippes	6	0	Total	<b>6,945</b>	<b>104</b>		
	Paillant	4	0	<b>Sud</b>	Cayes	138	4	
	Arnaud	2	1		Aquin	38	0	
	Grand Boucan	1	1		Saint Louis du Sud	12	1	
	Total	<b>149</b>	<b>5</b>		Torbeck	10	1	
<b>Nord</b>	Cap Haitien	394	22		Les Anglais	10	0	
	Limbé	56	3		Port Salut	9	0	
	Milot	28	1		Port-à-Piment	9	0	
	Pignon	26	2		Camp-Perrin	8	0	
	Plaisance du Nord	22	1		Tiburon	6	0	
	Plaine du Nord	22	3		Chardonnières	6	0	
	Port Margot	20	0		Coteaux	5	0	
	Borgne	20	0		Cavaillon	3	0	
	Pilate	19	0		St Jean du Sud	2	0	
	Grande Rivière du Nord	18	1		Ile-a-Vache	2	0	
	Quartier Morin	15	0		Chantal	2	0	
	Acul du Nord	12	0	Roche à Bateau	1	0		
	Limonade	12	0	Maniche	1	0		
	Dondon	6	0	Total	<b>262</b>	<b>6</b>		
	Saint Raphael	4	0	<b>Sud-Est</b>	Jacmel	204	8	
	Bahon	3	1		Bainet	16	0	
	Total	<b>677</b>	<b>34</b>		Cote de Fer	14	1	
					Thiotte	10	0	
					Anse à Pitres	9	0	
					Marigot	8	0	
			La Vallée de Jacmel		7	0		
			Belle Anse		4	0		
			Cayes-Jacmel		2	0		
			Total		<b>274</b>	<b>9</b>		

N-B. Les informations contenues dans ce rapport sont actualisées de manière quotidienne. Les données et analyses peuvent être modifiées après la classification finale des cas.

**Graphique.1 Evolution quotidienne des cas confirmés de COVID-19 au 6 juillet 2021, Haiti**

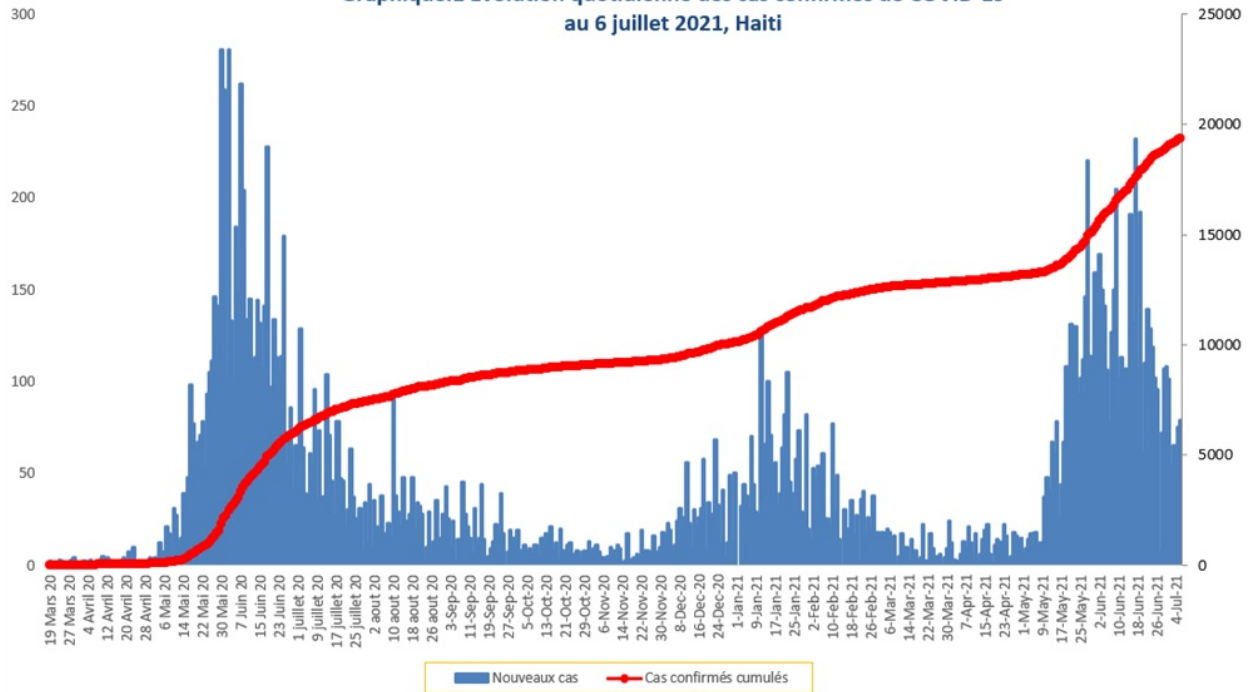

**Tab.4: Distribution des cas et décès de COVID-19 par groupe d'age du 19 mars 2020 au 6 juillet 2021, Haiti**

Age Groupe	Cas Confirmés	Nouveaux cas (24h)	Décès Cumulés	Nouveaux décès (24h)	Taux de létalité
0-9 ans	445	0	12	0	2.70%
10-19 ans	822	5	6	0	0.73%
20-29 ans	3,484	4	20	0	0.57%
30-39 ans	5,124	17	31	0	0.60%
40-49 ans	3,538	15	54	1	1.53%
50-59 ans	2,493	11	88	1	3.53%
60-69 ans	1,863	14	98	1	5.26%
70-79 ans	1,095	7	104	1	9.50%
80 ans et +	510	6	74	1	14.51%
<b>Grand Total</b>	<b>19,374</b>	<b>79</b>	<b>487</b>	<b>5</b>	<b>2.51%</b>

**Graphique 2: Distribution des cas confirmés par groupe d'age et sexe du 19 mars 2020 au 6 juillet 2021, Haiti**

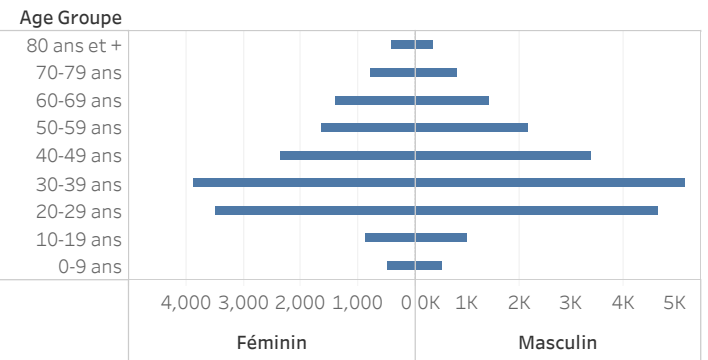

**Graphique 3: Distribution des décès par groupe d'age et sexe du 19 mars 2020 au 6 juillet 2021, Haiti**

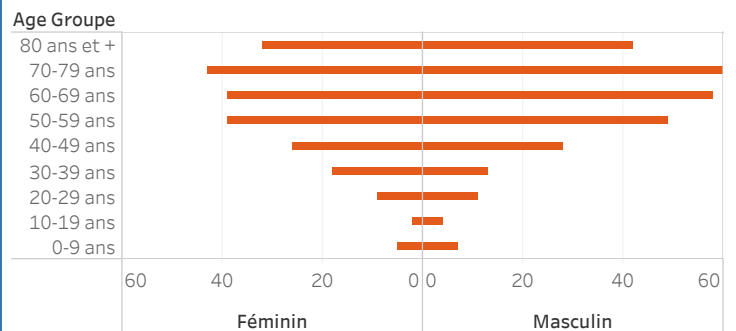

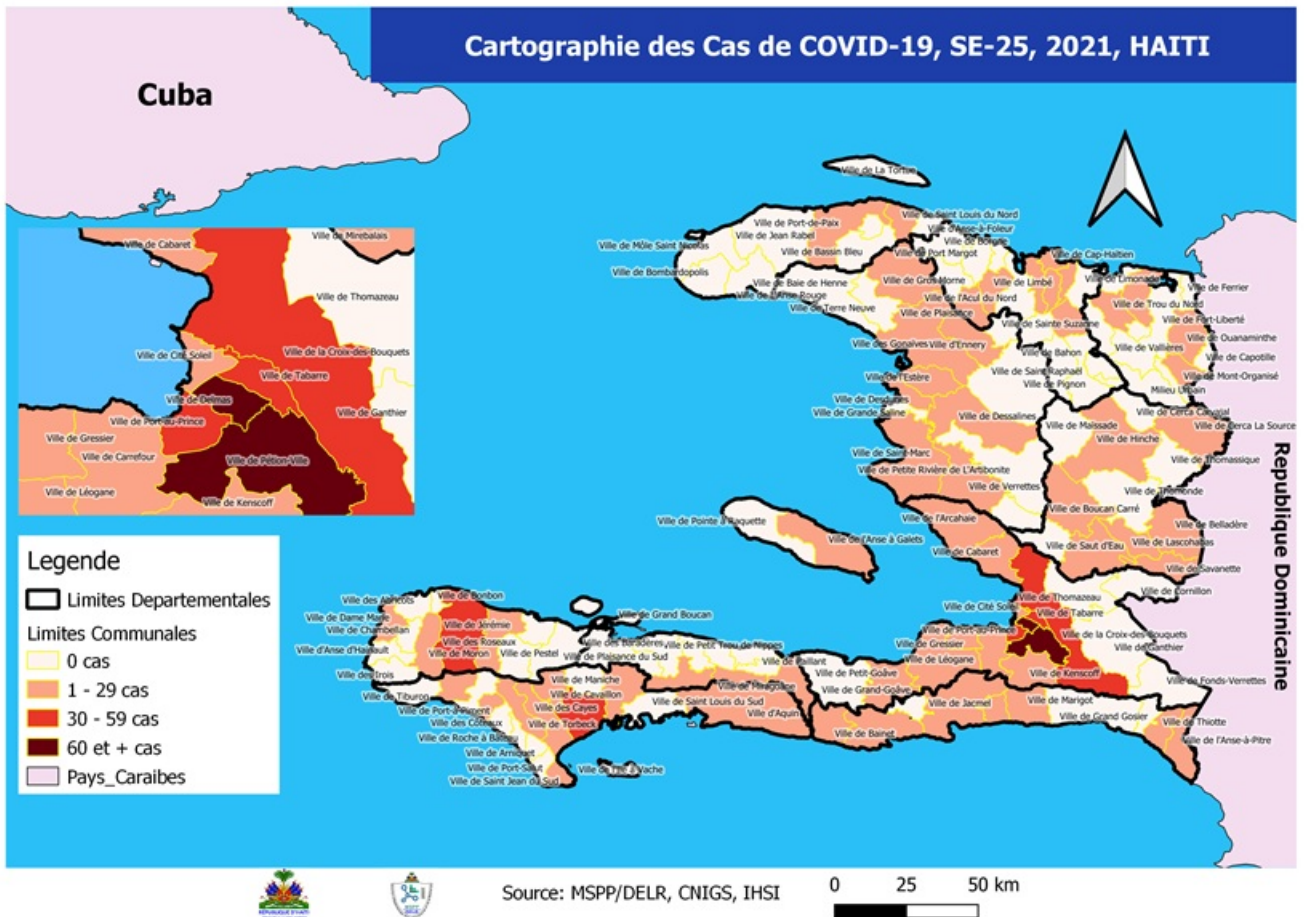

**Tab.5: Distribution des cas hospitalisés par département, 6 juillet 2021, Haiti**

	<b>Nouveaux cas hospitalisés</b>	<b>Total cas confirmés hospitalisés</b>	<b>Total cas confirmés en Soins Intensifs</b>
<b>Ouest</b>	4	38	11
<b>Sud Est</b>	2	10	0
<b>Nord</b>	1	6	0
<b>Sud</b>	1	13	0
<b>Artibonite</b>	0	0	0
<b>Centre</b>	0	29	9
<b>Grand Anse</b>	0	0	0
<b>Nippes</b>	0	0	0
<b>Nord Est</b>	0	0	0
<b>Nord Ouest</b>	0	4	0
<b>Total</b>	<b>8</b>	<b>100</b>	<b>20</b>

Graphique.4: Cas de COVID-19 par Semaine Epidémiologique, Haiti, 2020

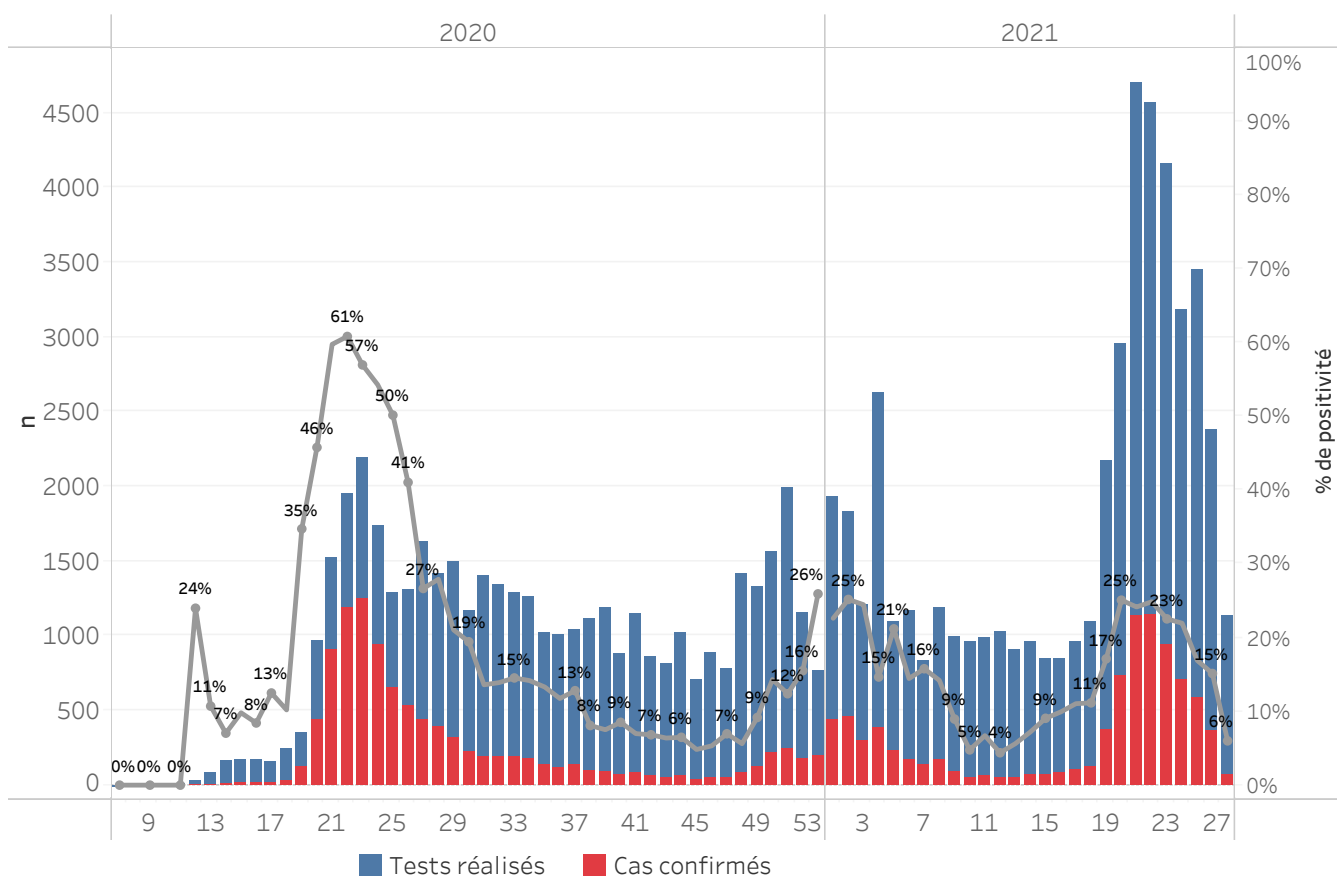

Bilan des activités de la surveillance épidémiologique	
Activités de surveillance	Période
	31 janv 2020 au 6 juillet 2021
Nombre de voyageurs dépistés dans les aéroports ( Toussaint L. et Cap-Haitien)	449,818
Nombre de voyageurs enregistrés après triage dans les Aéroports ( Toussaint L. et Cap-Haitien)	367,213
Nombre de voyageurs enregistrés après triage à la frontière de Malpasse, Ouanaminthe, Anse à Pitre et Belladeres	190,619
Nombre de voyageurs dépistés dans les ports	66,234
Nombre de personnes placées en quarantaine institutionnelle	3,420
Nombre de personnes placées en quarantaine domiciliaire	9,165
Nombre de personnes placées en isolement	5,910
Nombre d'appels reçus de la population	50,111
Autres Activités	Période
	31 janv 2020 au 6 juillet 2021
Nombre d'alertes recues	78,625
Nombre de tests réalisés	94,340
Total cas positifs de COVID-19	19,374
Nombre de cas positifs de COVID-19 (PCR)	17,558
Nombre de cas positifs de COVID-19 (TDR-ag)	1,816
Nombre de cas récupérés	12,977
Nombre de décès dus à la COVID-19	487
Nombre de cas positifs de COVID-19 hospitalisés	3,180

Source: MSPP/DEL R

Graphique 5: Cas de COVID-19 par Département par SE, 2020-2021, Haiti

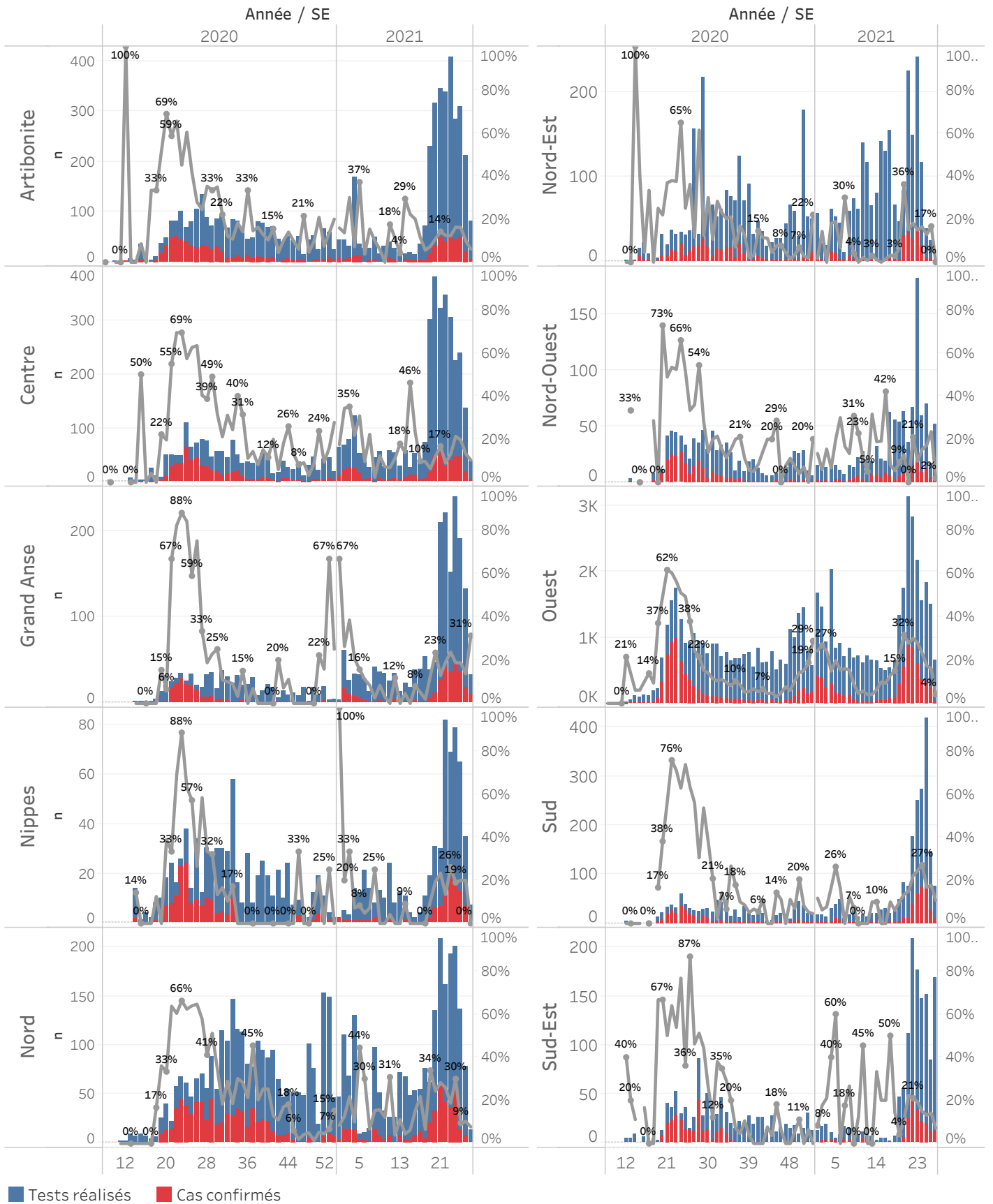

■ Tests réalisés ■ Cas confirmés

### **Cas suspect de COVID-19**

Toute personne répondant aux critères cliniques et/ou épidémiologiques OU laboratoire

#### **A- Critères cliniques**

Toute personne présentant une fièvre supérieure ou égale à 38 degrés Celsius, ou un antécédent récent de fièvre (dans les 14 derniers jours), accompagnée ou pas de toux avec ou sans difficultés respiratoires, de courbatures, de céphalée inexpliquée.

Ou

Toute personne présentant une altération subite du goût (dysgueusie ou agueusie) ou de l'odorat (hyposmie ou anosmie) sans rhinite associée

Ou

Toute personne chez qui un clinicien (Médecin ou Infirmière) suspecte la COVID-19.

**Chez les enfants** : Tous les signes ci-haut cités et/ou altération de l'état général, diarrhée ou fièvre isolée surtout chez l'enfant de moins de 3 mois.

#### **B- Critères épidémiologiques**

Toute personne en provenance d'une zone à risque de COVID-19 et/ou ayant un lien avec un cas confirmé

#### **C- Critères de laboratoire**

Toute personne asymptomatique ne répondant pas aux critères épidémiologiques avec un test de diagnostic rapide de détection des antigènes (TRA) du SARS-CoV-2 positif

### **Cas confirmé de COVID-19**

Toute personne avec un Test d'Amplification d'Acide Nucléique (TAAN) **positif** (Rt-PCR)

Ou

Toute personne symptomatique avec un test de diagnostic rapide de détection des antigènes (TDR-Ag) du SARS-CoV-2 positif

Ou

Toute personne asymptomatique répondant aux critères épidémiologiques avec un test de diagnostic rapide de détection des antigènes (TDR-Ag/TRA) du SARS-CoV-2 positif

**N-B : Seuls les Tests de Diagnostics Rapides Antigéniques validés par l'OMS et autorisés par le Laboratoire National de Santé Public (LNSP) sont acceptés dans le cadre de la surveillance et de la prise en charge de la COVID-19**

### **Cas récupéré ou déclaré rétabli de COVID-19**

Un cas de COVID-19 est déclaré « récupéré » ou « rétabli » dans les situations suivantes :

1. Personnes symptomatiques (malades) testées positives : au moins 10 jours depuis la disparition des signes de maladie avec ou sans un nouveau test négatif (reprise du test si possible).
- Ou
2. Personnes asymptomatiques (non malades) testées positives : 10 jours sans apparition de signe de maladie avec ou sans un nouveau test négatif (reprise du test si possible).

### **Décès du à la COVID-19**

Décès survenant chez un cas confirmé (par TAAN ou TDR-ag) ou par confirmation post mortem de COVID-19, sauf s'il existe une autre cause de décès claire qui ne peut pas être liée à la maladie de COVID-19 (par exemple, un traumatisme).