

[Surveillance de la COVID-19, Haïti, 2020](#)

[Cas confirmés de COVID-19 par Département et Commune  
du 19/03/2020 au 06/09/2020](#)

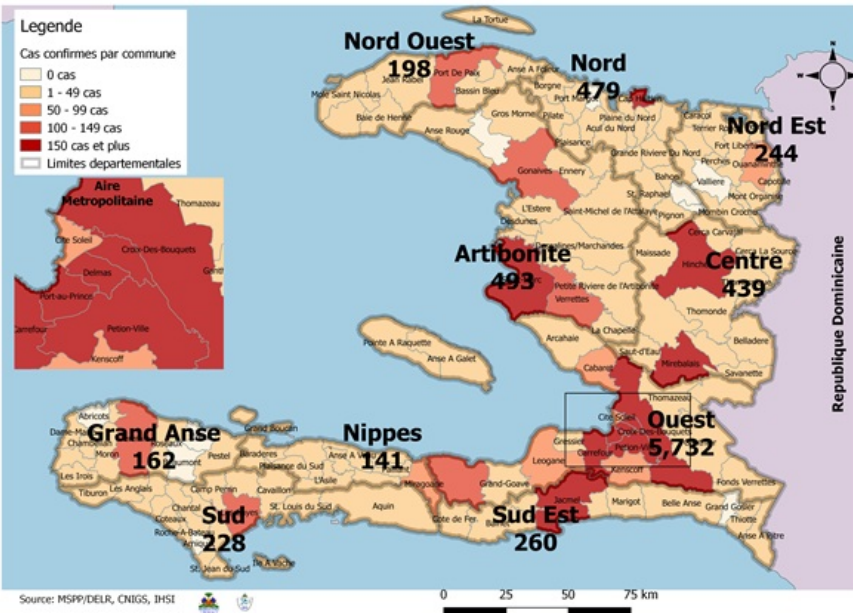

[Au niveau mondial  
au 6 Septembre 2020:](#)

27,032,617 cas confirmés, dont 881,464 décès ont été enregistrés, soit une létalité de 3.26% Source: OMS

[En Haïti:](#)

- 24,989 cas suspects (178 nouveaux)  
- 8,376 cas confirmés (14 nouveaux)  
- 214 décès (0 nouveau)  
- 5,991 (71.52%) cas récupérés  
Létalité: 2.55%

- De ces 8,376 cas confirmés, 41.72% sont de sexe féminin et 58.28% de sexe masculin

[Tab.1: Cas confirmés et décès de COVID-19 par département  
du 19 mars au 6 Septembre 2020, Haïti](#)

Département	Cas Cumulés.	Nouveaux cas (24h)	Décès Cumulés	Nouveaux décès (24h)	Taux de positivité	Taux de létalité
Ouest	5,732	8	93	0	33.3%	1.62%
Artibonite	493	2	38	0	33.8%	7.71%
Nord	479	1	26	0	37.2%	5.43%
Centre	439	1	7	0	41.4%	1.59%
Sud-Est	260	0	9	0	42.3%	3.46%
Nord-Est	244	2	6	0	22.7%	2.46%
Sud	228	0	6	0	41.3%	2.63%
Nord-Ouest	198	0	11	0	35.0%	5.56%
Grand Anse	162	0	13	0	35.8%	8.02%
Nippes	141	0	5	0	31.3%	3.55%
<b>Grand Total</b>	<b>8,376</b>	<b>14</b>	<b>214</b>	<b>0</b>	<b>33.9%</b>	<b>2.55%</b>

*N-B. Les informations contenues dans ce rapport sont actualisées de manière quotidienne. Les données et analyses peuvent être modifiées après la classification finale des cas.*

**Tab.2: Distribution des cas confirmés de COVID-19 par Commune, Haiti, 2020**

Département	Communes	Cas confirmés	Département	Communes	Cas confirmés
<b>Artibonite</b>	Saint Marc	164	<b>Nord-Est</b>	Ouanaminthe	76
	Verrettes	117		Caracol	43
	Gonaives	111		Fort Liberté	34
	Gros Morne	22		Trou du Nord	33
	Petite Riviere de l'Artibonite	17		Mombin Crochu	20
	Marchand Dessalines	16		Terrier Rouge	11
	Saint Michel	11		Mont Organisé	7
	L'Estère	10		Sainte Suzanne	5
	Marmelade	6		Perches	5
	Ennery	6		Ferrier	4
	Desdunes	6		Carice	4
	Grande Saline	3		Capotille	2
	La chapelle	2		Total	<b>244</b>
	Anse Rouge	2		<b>Nord-Ouest</b>	Port de Paix
Total	<b>493</b>	Saint Louis du Nord	26		
<b>Centre</b>	Mirebalais	158	Bombardopolis		14
	Hinche	154	Mole Saint Nicolas		12
	Boucan Carré	31	Jean Rabel		12
	Lascahobas	30	Bassin Bleu		6
	Belladere	21	La Tortue		5
	Thomonde	14	Chansolme		4
	Saut-d'Eau	7	Baie de Henne		2
	Savanette	6	Anse-a-Foleur		2
	Cerca la Source	6	Total	<b>198</b>	
	Maissade	5	<b>Ouest</b>	Delmas	1,391
	Cerca Cavajal	4		Port au Prince	1,141
	Thomassique	3		Pétion Ville	866
	Total	<b>439</b>		Tabarre	687
	<b>Grand Anse</b>	Jeremie		129	Croix des Bouquets
Anse d'hainault		16		Carrefour	438
Chambellan		7		Petit Goave	148
Dame Marie		3		Cité Soleil	93
Pestel		2		Léogane	78
Irois		2		Cabaret	74
Roseaux		1		Kenskoff	60
Moron		1		Arcahaie	46
Bonbon		1		Gressier	45
Total		<b>162</b>		Anse a Galet	37
<b>Nippes</b>	Miragoane	66		Cornillon	16
	Fond des Nègres	20		Grand Goave	15
	Baradères	13		Ganthier	13
	Plaisance du Sud	10	Thomazeau	9	
	Petit Trou de Nippes	7	Fonds-Verrettes	6	
	Anse-a-Veau	7	Pointe à Raquette	3	
	Petite Riviere des Nippes	6	Total	<b>5,732</b>	
	L'Asile	5	<b>Sud</b>	Cayes	127
	Paillant	4		Aquin	26
	Arnaud	2		Saint Louis du Sud	12
Grand Boucan	1	Les Anglais		10	
Total	<b>141</b>	Port-à-Piment		8	
<b>Nord</b>	Cap Haitien	284		Port Salut	8
	Limbé	38		Torbeck	7
	Pignon	21		Chardonnières	6
	Milot	18		Camp-Perrin	6
	Plaine du Nord	16		Tiburon	4
	Borgne	16		Coteaux	4
	Pilate	15		St Jean du Sud	2
	Grande Riviere du Nord	15		Ile-a-Vache	2
	Plaisance du Nord	14		Chantal	2
	Port Margot	11		Cavaillon	2
	Limonade	11		Roche à Bateau	1
	Quartier Morin	9		Maniche	1
	Acul du Nord	6	Total	<b>228</b>	
	Dondon	3	<b>Sud-Est</b>	Jacmel	194
	Saint Raphael	1		Bainet	15
	Bahon	1		Cote de Fer	13
	Total	<b>479</b>		Thiotte	10
		Anse a Pitres		9	
		La Vallée de Jacmel		7	
		Marigot		6	
		Belle Anse		4	
		Cayes-Jacmel		2	
		Total		<b>260</b>	

*N-B. Les informations contenues dans ce rapport sont actualisées de manière quotidienne. Les données et analyses peuvent être modifiées après la classification finale des cas.*

Graphique.1 Evolution quotidienne des cas confirmés de COVID-19 au 6 sept 2020, Haiti

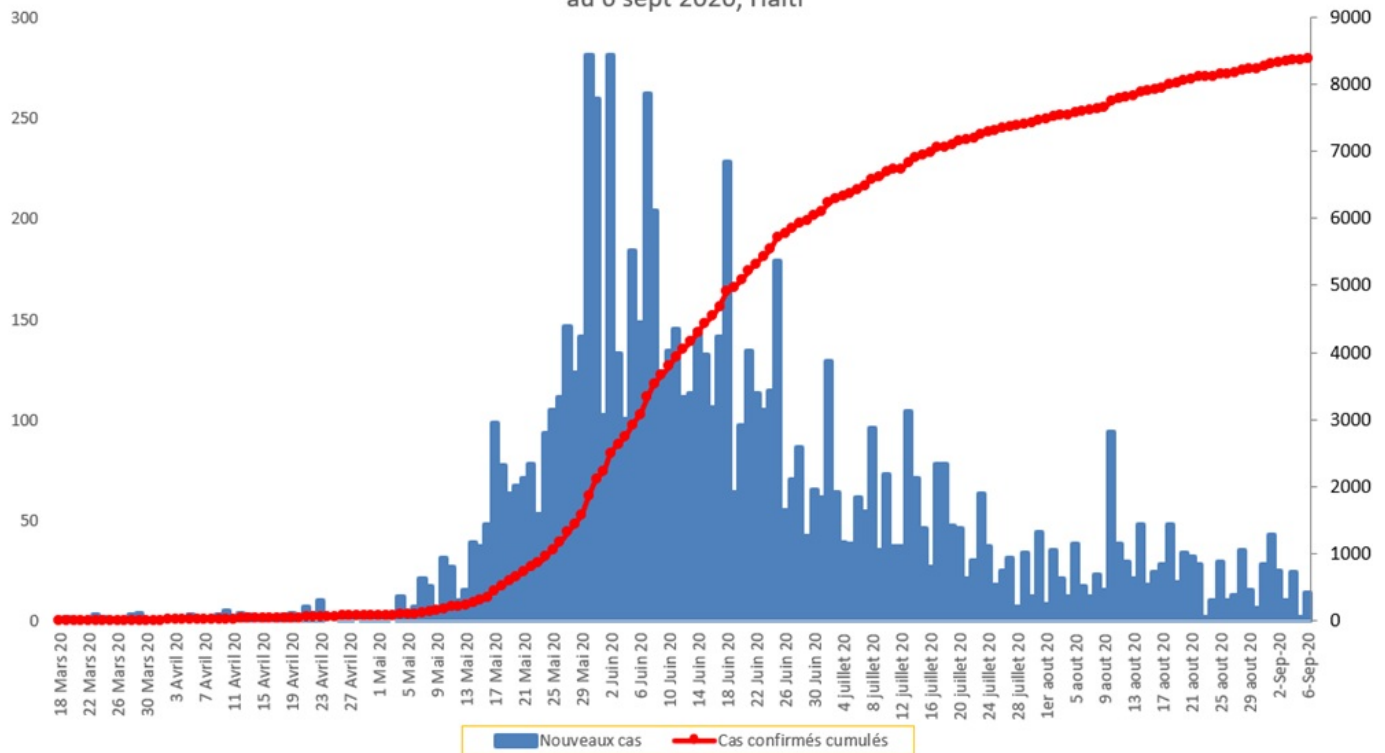

Tab.3: Distribution des cas et décès de COVID-19 par groupe d'age au 6 septembre 2020, Haiti

Age Groupe	Cas Confirmés	Décès Cumulés	Taux de létalité
0-9 ans	238	8	3.36%
10-19 ans	295	3	1.02%
20-29 ans	1,668	12	0.72%
30-39 ans	2,448	16	0.65%
40-49 ans	1,519	24	1.58%
50-59 ans	984	40	4.07%
60-69 ans	735	44	5.99%
70 ans et +	489	67	13.70%
<b>Grand Total</b>	<b>8,376</b>	<b>214</b>	<b>2.55%</b>

Graphique 2: Distribution des cas confirmés par groupe d'age et sexe au 6 septembre 2020, Haiti

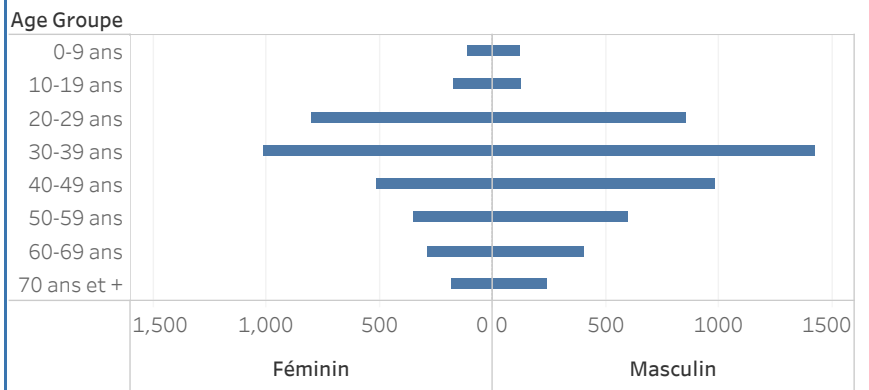

Graphique 3: Distribution des décès par groupe d'age et sexe au 6 septembre 2020, Haiti

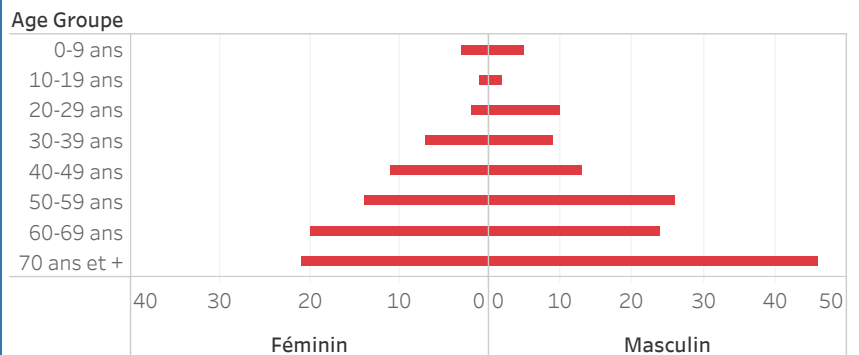

Graphique.4: Cas de COVID-19 par Semaine Epidémiologique, Haiti, 2020

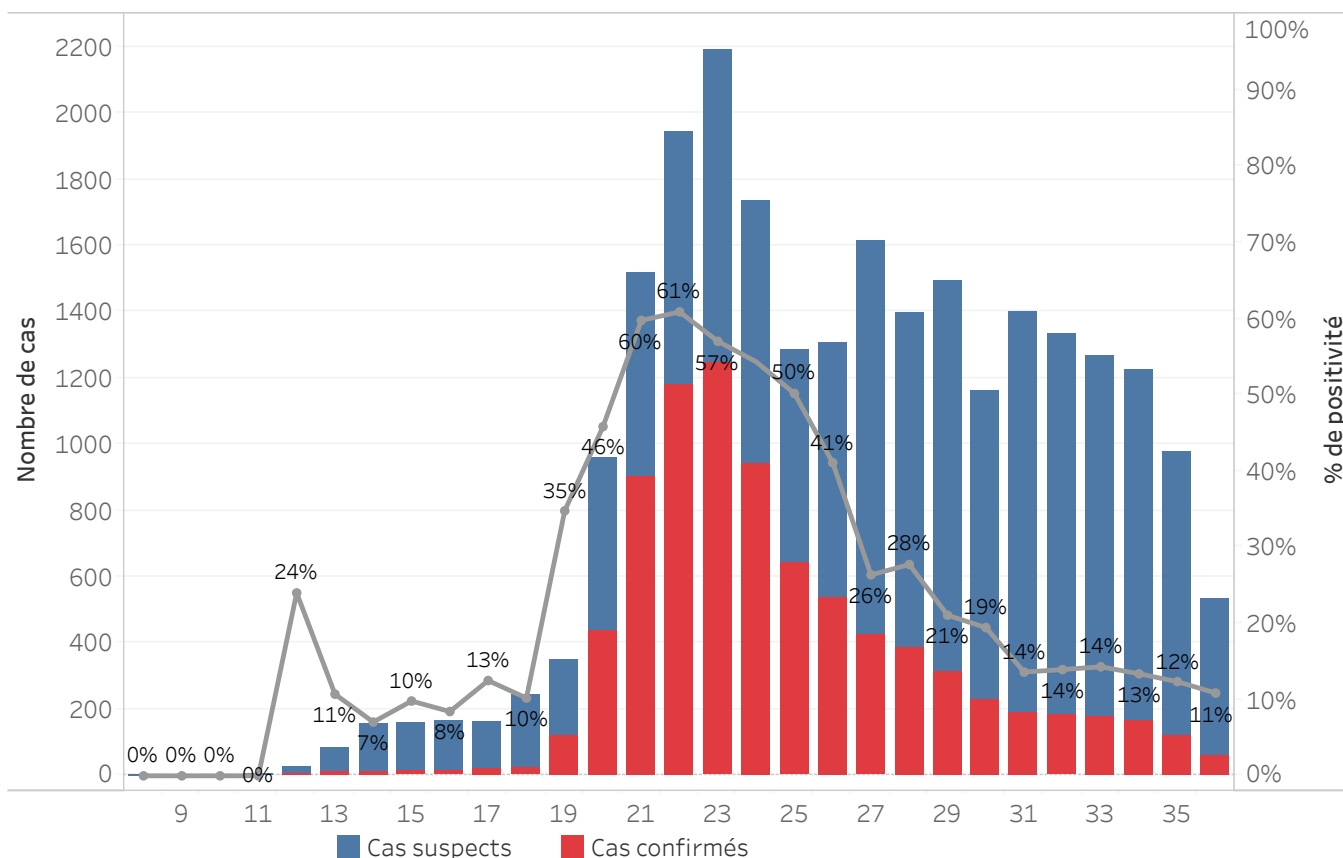

Bilan des activités de la surveillance épidémiologique	
Activités de surveillance	Période
	31 janv au 5 Sept 2020
Nombre de voyageurs dépistés dans les aéroports ( Toussaint L. et Cap-Haitien)	153,895
Nombre de voyageurs enregistrés après triage dans les Aéroports ( Toussaint L. et Cap-Haitien)	71,908
Nombre de voyageurs enregistrés après triage à la frontière de Malpasse, Ouanaminthe, Anse à Pitre et Belladeres	93,385
Nombre de voyageurs dépistés dans les ports	66,209
Nombre de personnes placées en quarantaine institutionnelle	186
Nombre de personnes placées en quarantaine domiciliaire	743
Nombre de personnes placées en isolement	2,171
Nombre d'appels reçus de la population	50,111
Autres Activités	Période
	31 janv au 6 Sept 2020
Nombre d'alertes recues	25,597
Nombre de cas suspects de COVID-19 notifiés	24,989
Nombre de cas suspects de COVID-19 investigués	24,989
Nombre de cas suspects testés	24,717
Nombre de cas positifs de COVID-19	8,376
Nombre de cas récupérés	5,991
Nombre de décès dus au COVID-19	214

Source: MSPP/DFI R

Graphique 5: Cas de COVID-19 par Département par SE, 2020

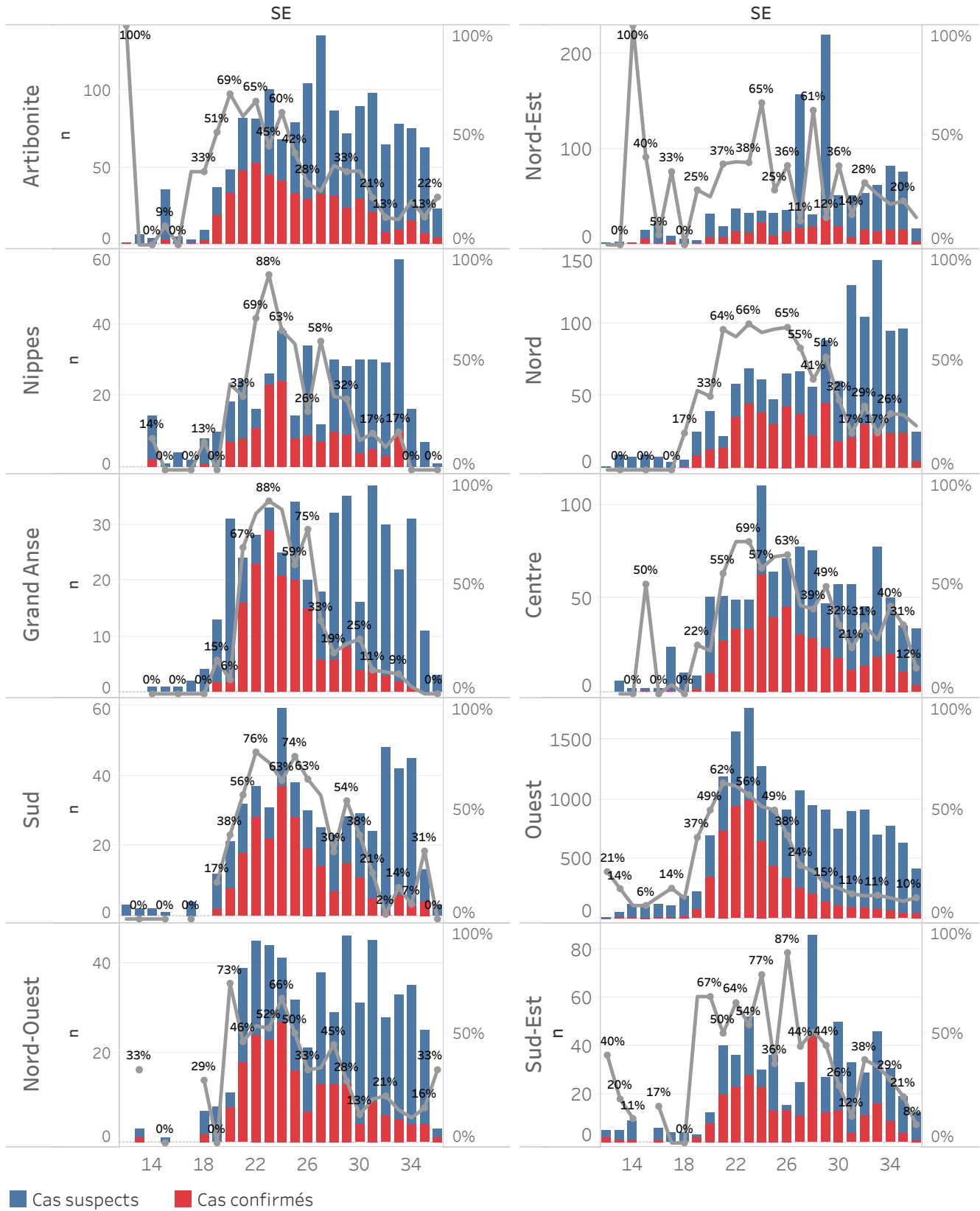

## DEFINITIONS

### **Cas suspect de COVID-19**

Toute personne présentant une fièvre supérieure ou égale à 38 degrés Celsius, ou un antécédent récent de fièvre (dans les 14 derniers jours), accompagnée ou pas de toux avec ou sans difficultés respiratoires, de courbatures, de céphalée inexpliquée.

Ou

Toute personne présentant une altération subite du goût (dysguesie ou agueusie) ou de l'odorat (hyposmie ou anosmie) sans rhinite associée.

Ou

Toute personne chez qui un clinicien (Médecin ou infirmière) suspecte la COVID-19.

**Chez les enfants** : Tous les signes ci-haut cités et/ou altération de l'état général, diarrhée ou fièvre isolée surtout chez l'enfant de moins de 3 mois.

### **Cas confirmé de COVID-19**

Tout cas suspect de COVID-19 pour lequel un test détecte la présence d'acides nucléiques du SRAS-CoV-2) indépendamment des signes et symptômes.

**NB** : Tout Cas confirmé de COVID-19 doit être placé en isolement soit institutionnel ou domiciliaire. Le guide relatif à l'isolement est disponible dans le protocole de prise en charge du MSPP.

### **Cas récupéré ou déclaré rétabli de COVID-19**

Un cas de COVID-19 est déclaré « récupéré » ou « rétabli » dans les situations suivantes :

1. Personnes symptomatiques (malades) testées positives : au moins 10 jours depuis la disparition des signes de maladie avec ou sans un nouveau test négatif (reprise du test si possible).

Ou

2. Personnes asymptomatiques (non malades) testées positives : 10 jours sans apparition de signe de maladie avec ou sans un nouveau test négatif (reprise du test si possible).

### **Décès du à la COVID-19**

Décès survenant chez un cas confirmé (par test ou par lien épidémiologique) ou par confirmation post mortem en l'absence de toute autre cause évidente de décès sans lien avec la maladie COVID-19.