

Numéro: 374

07/03/2021

6h00 pm

Surveillance de la COVID-19, Haïti, 2020-2021

Cas confirmés de COVID-19 par Département et Commune
du 19/03/2020 au 07/03/2021

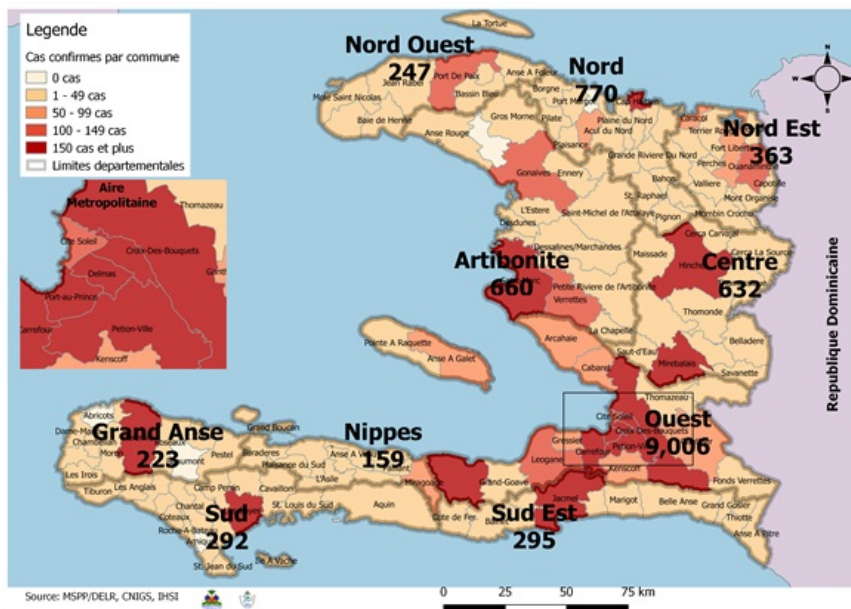

Au niveau mondial
au 7 mars 2021:

116,154,648 cas confirmés, dont **2,581,846** décès ont été enregistrés, soit une létalité de **2.22%**

Source: OMS

En Haïti:

- 56,410 cas suspects (245 nouveaux)
- 12,647 cas confirmés (15 nouveaux)
- 250 décès (0 nouveau)
- 10,104 (79.9%) cas récupérés
- Létalité: 1.98%
- 1836 cas hospitalisés (0 nouveau)

- De ces 12,647 cas confirmés, 43.9% sont de sexe féminin et 56.1% de sexe masculin

Tab.1: Cas confirmés et décès de COVID-19 par département
du 19 mars 2020 au 7 mars 2021, Haïti

Département	Cas Cumulés.	Nouveaux cas (24h)	Décès Cumulés	Nouveaux décès (24h)	Taux de positivité	Taux de létalité
Ouest	9,006	7	107	0	21.9%	1.19%
Nord	770	7	37	0	23.4%	4.81%
Artibonite	660	1	39	0	23.9%	5.91%
Centre	632	0	15	0	29.3%	2.37%
Nord-Est	363	0	6	0	15.6%	1.65%
Sud-Est	295	0	9	0	28.3%	3.05%
Sud	292	0	6	0	26.5%	2.05%
Nord-Ouest	247	0	13	0	26.4%	5.26%
Grand Anse	223	0	13	0	24.1%	5.83%
Nippes	159	0	5	0	20.9%	3.14%
Grand Total	12,647	15	250	0	22.4%	1.98%

N-B. Les informations contenues dans ce rapport sont actualisées de manière quotidienne. Les données et analyses peuvent être modifiées après la classification finale des cas.

Tab.2: Distribution des cas confirmés de COVID-19 par Commune, Haiti, 2020 chez les cas suspects

Département	Communes	Cas confirmés	Département	Communes	Cas confirmés
Artibonite	Saint Marc	231	Nord-Est	Ouanaminthe	123
	Verrettes	148		Fort Liberté	58
	Gonaives	147		Caracol	53
	Gros Morne	26		Trou du Nord	43
	Petite Riviere de l'Artibonite	23		Mombin Crochu	26
	Saint Michel	20		Terrier Rouge	16
	Marchand Dessalines	20		Mont Organisé	14
	L'Estère	15		Perches	6
	Desdunes	8		Ferrier	6
	Marmelade	7		Carice	6
	Ennery	7		Capotille	6
	La chapelle	3		Sainte Suzanne	5
	Grande Saline	3		Vallières	1
	Anse Rouge	2		Total	363
	Total	660		Nord-Ouest	Port de Paix
Centre	Mirebalais	224	Saint Louis du Nord		28
	Hinche	205	Bombardopolis		20
	Lascahobas	46	Jean Rabel		17
	Boucan Carré	36	Mole Saint Nicolas		13
	Belladere	27	La Tortue		12
	Thomonde	20	Bassin Bleu		8
	Saut-d'Eau	20	Chansolme		4
	Savanette	16	Baie de Henne		2
	Cerca la Source	12	Anse-a-Foleur		2
	Thomassique	8	Total	247	
	Maissade	7	Ouest	Delmas	2,244
	Boucan Carre	6		Pétion Ville	1,898
	Cerca Cavajal	5		Port au Prince	1,520
	Total	632		Tabarre	992
Grand Anse	Jeremie	182		Croix des Bouquets	881
	Anse d'hainault	16		Carrefour	581
	Chambellan	7		Petit Goave	159
	Corail	5		Cité Soleil	127
	Pestel	3		Léogane	106
	Dame Marie	3		Kenskoff	96
	Moron	2		Cabaret	92
	Irois	2		Archaie	75
	Bonbon	2		Gressier	66
	Roseaux	1		Anse a Galet	51
	Total	223		Ganthier	50
	Nippes	Miragoane	74	Grand Goave	19
Fond des Nègres		22	Cornillon	18	
Baradères		13	Thomazeau	16	
Plaisance du Sud		10	Fonds-Verrettes	10	
L'Asile		10	Pointe à Raquette	5	
Anse-a-Veau		10	Total	9,006	
Petit Trou de Nippes		7	Sud	Cayes	150
Petite Riviere des Nippes		6		Aquin	48
Paillant		4		Saint Louis du Sud	12
Arnaud		2		Les Anglais	12
Grand Boucan		1		Torbeck	10
Total		159		Port-à-Piment	10
Nord	Cap Haitien	465		Port Salut	9
	Limbé	56		Coteaux	8
	Milot	32		Camp-Perrin	8
	Pignon	27		Tiburon	6
	Plaine du Nord	26		Chardonnières	6
	Plaisance du Nord	24		Chantal	4
	Borgne	21		Cavillon	3
	Port Margot	20		St Jean du Sud	2
	Grande Riviere du Nord	20		Ile-a-Vache	2
	Pilate	19	Roche à Bateau	1	
	Quartier Morin	16	Maniche	1	
	Limonade	14	Total	292	
	Acul du Nord	13	Sud-Est	Jacmel	215
	Dondon	6		Bainet	16
	Saint Raphael	4		Cote de Fer	14
	Bahon	3		Anse a Pitres	14
	Ranquitte	2		Thiotte	11
	Plaisance	1		Marigot	9
	La Victoire	1		La Vallée de Jacmel	7
	Total	770		Belle Anse	4
				Cayes-Jacmel	3
				Grand Gosier	2
			Total	295	

N-B. Les informations contenues dans ce rapport sont actualisées de manière quotidienne. Les données et analyses peuvent être modifiées après la classification finale des cas.

Graphique.1 Evolution quotidienne des cas confirmés de COVID-19 au 7 mars 2021, Haiti

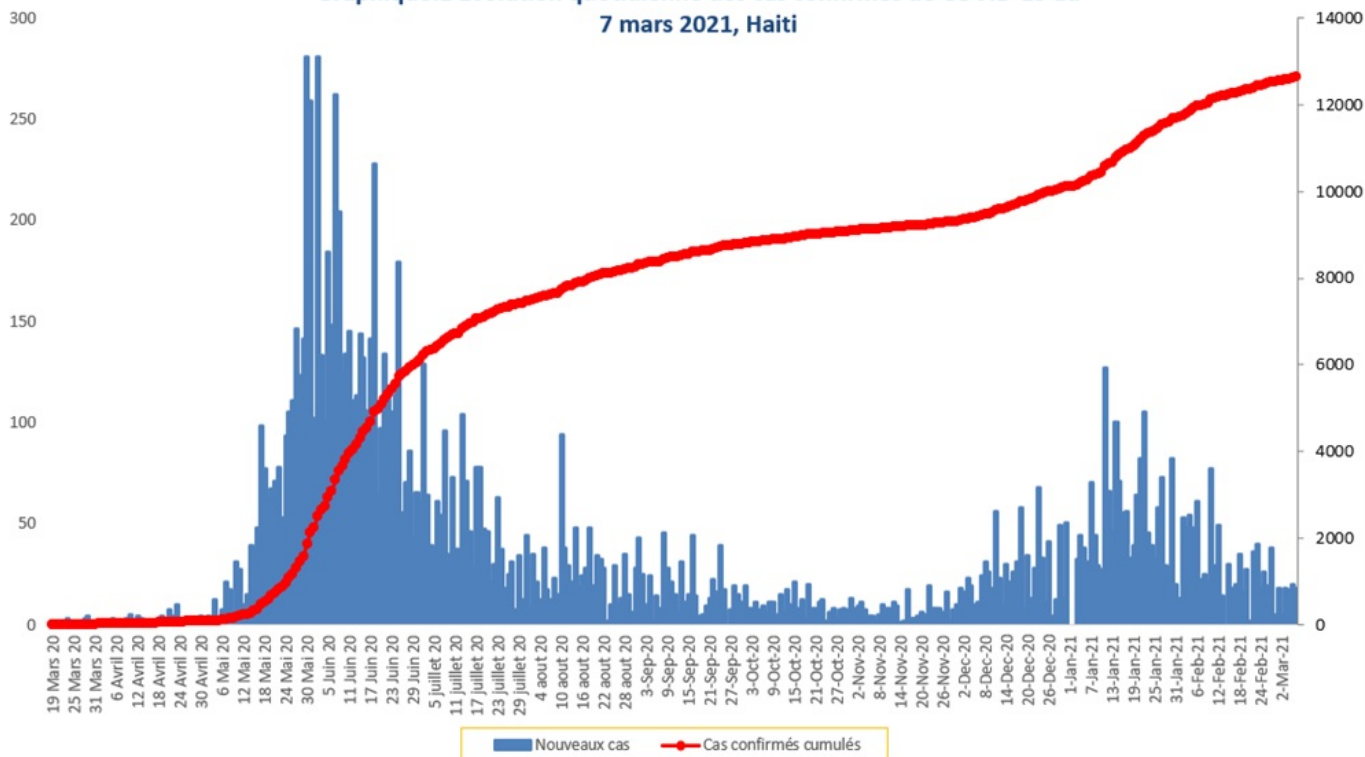

Tab.3: Distribution des cas et décès de COVID-19 par groupe d'age du 19 mars 2020 au 7 mars 2021, Haiti

Age Groupe	Cas Confirmés	Décès Cumulés	Taux de létalité
0-9 ans	329	8	2.43%
10-19 ans	563	4	0.71%
20-29 ans	2,488	14	0.56%
30-39 ans	3,558	17	0.48%
40-49 ans	2,332	30	1.29%
50-59 ans	1,497	47	3.14%
60-69 ans	1,078	49	4.55%
70-79 ans	555	48	8.65%
80 ans et +	247	33	13.36%
Grand Total	12,647	250	1.98%

Graphique 2: Distribution des cas confirmés par groupe d'age et sexe du 19 mars 2020 au 7 mars 2021, Haiti

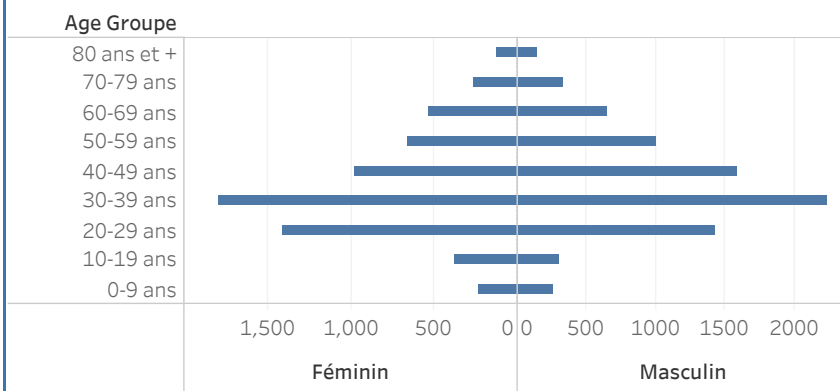

Graphique 3: Distribution des décès par groupe d'age et sexe du 19 mars 2020 au 7 mars 2021, Haiti

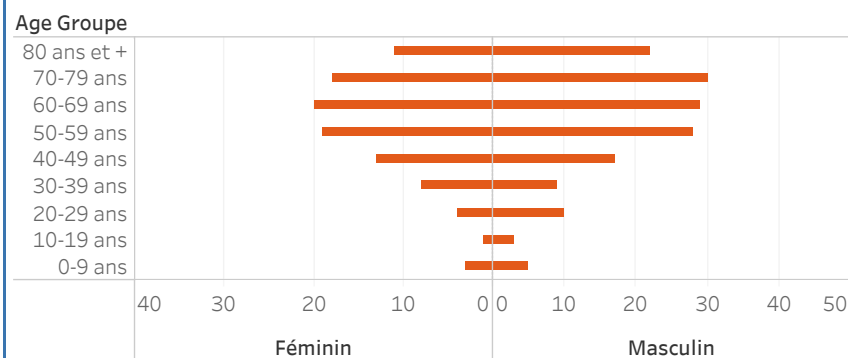

Graphique.4: Cas de COVID-19 par Semaine Epidémiologique, Haiti, 2020

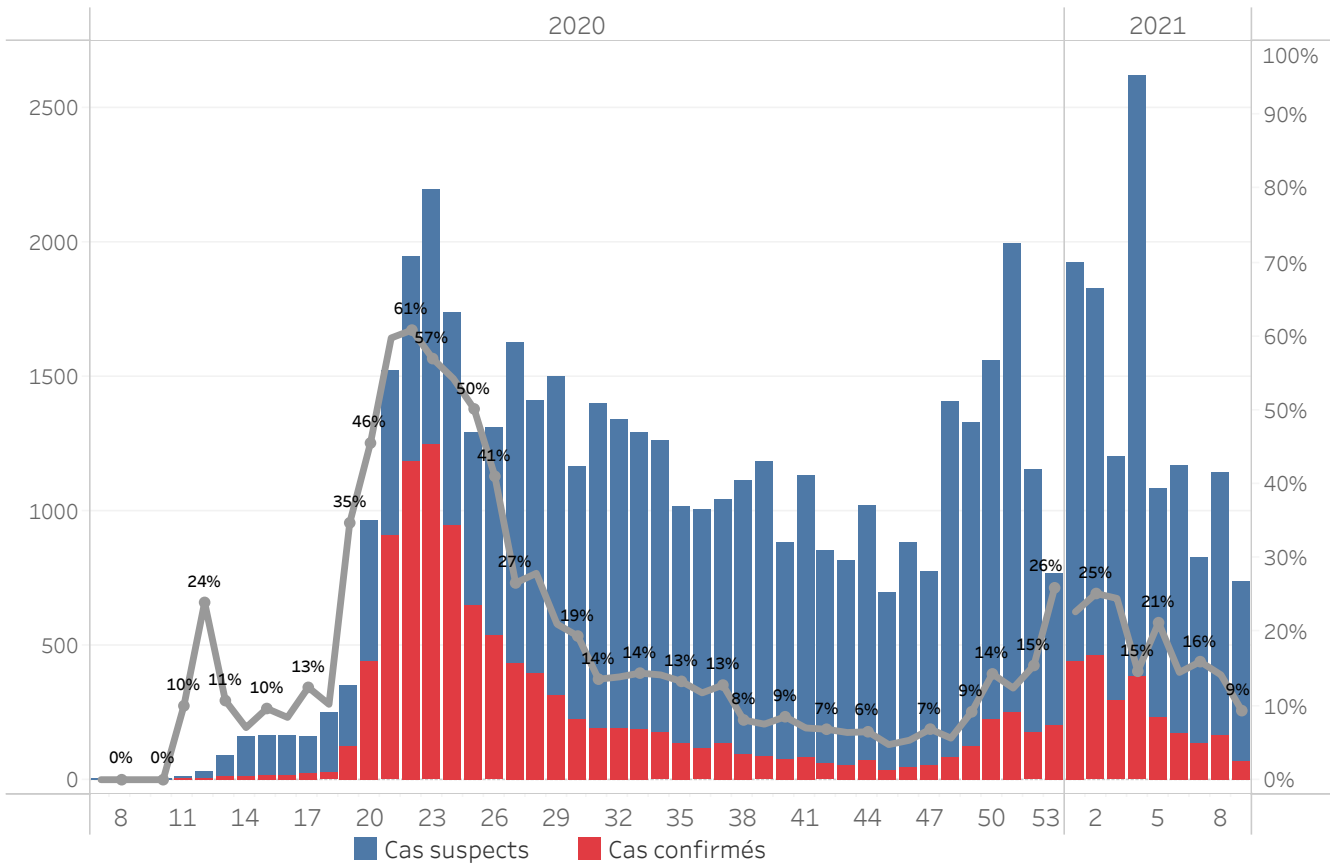

Bilan des activités de la surveillance épidémiologique	
Activités de surveillance	Période
	31 janv 2020 au 6 Mars 2021
Nombre de voyageurs dépistés dans les aéroports (Toussaint L. et Cap-Haitien)	344,454
Nombre de voyageurs enregistrés après triage dans les Aéroports (Toussaint L. et Cap-Haitien)	262,449
Nombre de voyageurs enregistrés après triage à la frontière de Malpasse, Ouanaminthe, Anse à Pitre et Belladeres	146,096
Nombre de voyageurs dépistés dans les ports	66,234
Nombre de personnes placées en quarantaine institutionnelle	172
Nombre de personnes placées en quarantaine domiciliaire	1,052
Nombre de personnes placées en isolement	2,293
Nombre d'appels reçus de la population	50,111
Autres Activités	Période
	31 janv 2020 au 7 Mars 2021
Nombre d'alertes recues	56,637
Nombre de cas suspects de COVID-19 notifiés	56,410
Nombre de cas suspects de COVID-19 investigués	56,410
Nombre de cas suspects testés	56,386
Nombre de cas positifs de COVID-19	12,647
Nombre de cas récupérés	10,104
Nombre de décès dus à la COVID-19	250
Nombre de cas positifs de COVID-19 hospitalisés	1836

Source: MSPP/DELR

Graphique 5: Cas de COVID-19 par Département par SE, 2020-2021, Haiti

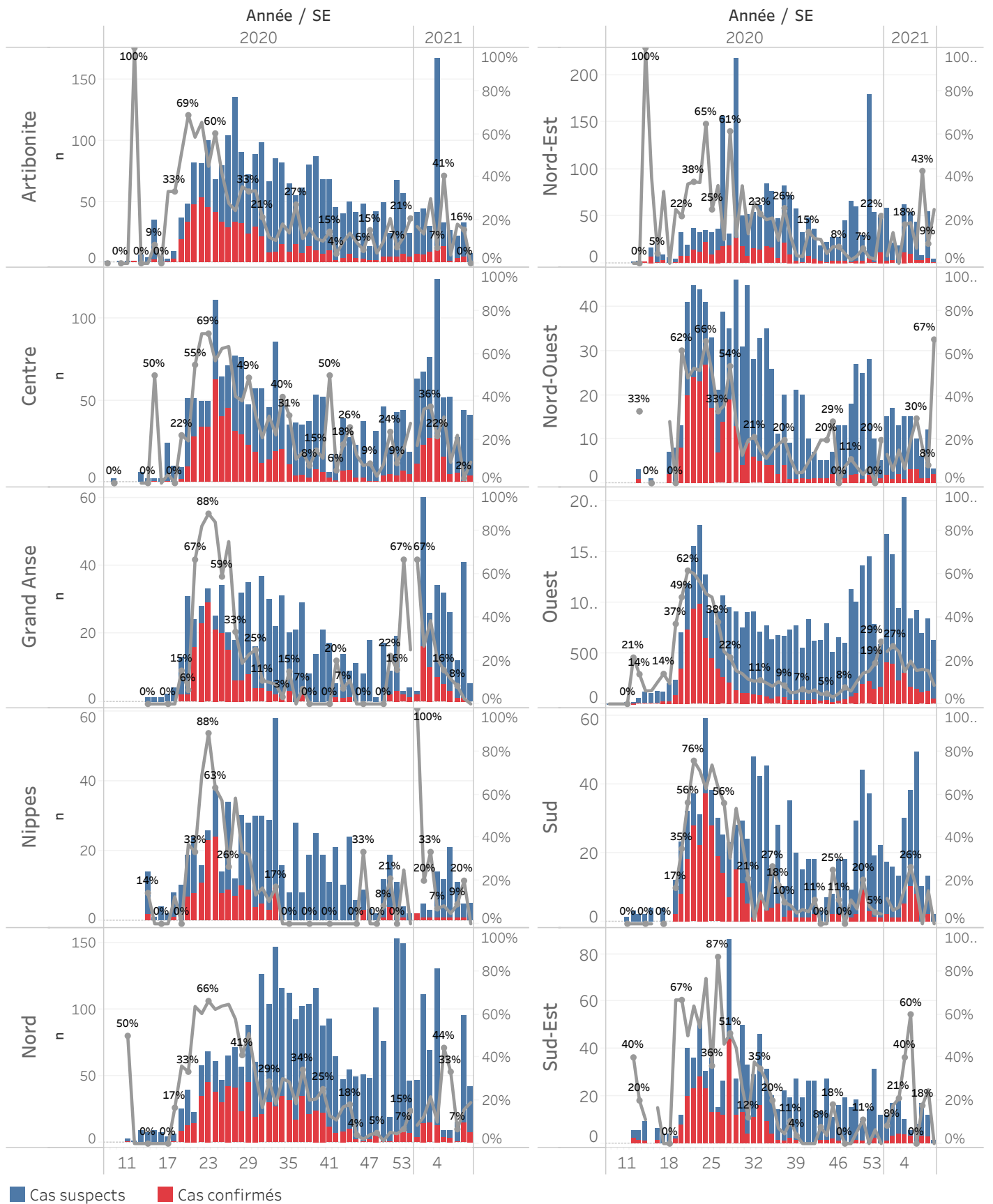

Cas suspect de COVID-19

Toute personne répondant aux critères cliniques et/ou épidémiologiques OU laboratoire

A- Critères cliniques

Toute personne présentant une fièvre supérieure ou égale à 38 degrés Celsius, ou un antécédent récent de fièvre (dans les 14 derniers jours), accompagnée ou pas de toux avec ou sans difficultés respiratoires, de courbatures, de céphalée inexpliquée.

Ou

Toute personne présentant une altération subite du goût (dysgueusie ou agueusie) ou de l'odorat (hyposmie ou anosmie) sans rhinite associée

Ou

Toute personne chez qui un clinicien (Médecin ou Infirmière) suspecte la COVID-19.

Chez les enfants : Tous les signes ci-haut cités et/ou altération de l'état général, diarrhée ou fièvre isolée surtout chez l'enfant de moins de 3 mois.

B- Critères épidémiologiques

Toute personne en provenance d'une zone à risque de COVID-19 et/ou ayant un lien avec un cas confirmé

C- Critères de laboratoire

Toute personne asymptomatique ne répondant pas aux critères épidémiologiques avec un test de diagnostic rapide de détection des antigènes (TRA) du SARS-CoV-2 positif

Cas confirmé de COVID-19

Toute personne avec un Test d'Amplification d'Acide Nucléique (TAAN) **positif** (Rt-PCR)

Ou

Toute personne symptomatique avec un test de diagnostic rapide de détection des antigènes (TDR-Ag) du SARS-CoV-2 positif

Ou

Toute personne asymptomatique répondant aux critères épidémiologiques avec un test de diagnostic rapide de détection des antigènes (TDR-Ag/TRA) du SARS-CoV-2 positif

N-B : Seuls les Tests de Diagnostics Rapides Antigéniques validés par l'OMS et autorisés par le Laboratoire National de Santé Public (LNSP) sont acceptés dans le cadre de la surveillance et de la prise en charge de la COVID-19

Cas récupéré ou déclaré rétabli de COVID-19

Un cas de COVID-19 est déclaré « récupéré » ou « rétabli » dans les situations suivantes :

1. Personnes symptomatiques (malades) testées positives : au moins 10 jours depuis la disparition des signes de maladie avec ou sans un nouveau test négatif (reprise du test si possible).
- Ou
2. Personnes asymptomatiques (non malades) testées positives : 10 jours sans apparition de signe de maladie avec ou sans un nouveau test négatif (reprise du test si possible).

Décès du à la COVID-19

Décès survenant chez un cas confirmé (par TAAN ou TDR-ag) ou par confirmation post mortem de COVID-19, sauf s'il existe une autre cause de décès claire qui ne peut pas être liée à la maladie de COVID-19 (par exemple, un traumatisme).