

Numéro: 133

07/07/2020

6h00 pm

Surveillance de la COVID-19, Haïti, 2020

Cas confirmés de COVID-19 par Département et Commune
du 19/03/2020 au 07/07/2020

Au niveau mondial
au 7 juillet 2020:

11,500,302 cas confirmés, dont 535,759 décès
ont été enregistrés, soit une létalité de 4.65%

Source: OMS

En Haïti:

- 13,989 cas suspects
 - 6,486 cas confirmés (54 nouveaux)
(106 importés et 6,380 à transmission locale)
 - 123 décès (6 nouveaux)
 - 2,181 cas récupérés
 - Létalité: 1.9%
- De ces 6,486 cas confirmés, 40.9% sont de
sexe féminin et 59.1% de sexe masculin

N-B. 49 cas importés ont été enregistrés du 1er
au 6 juillet 2020 dont 85.7% en provenance de
la République Dominicaine et 14.3% des
Etats Unis d'Amérique..

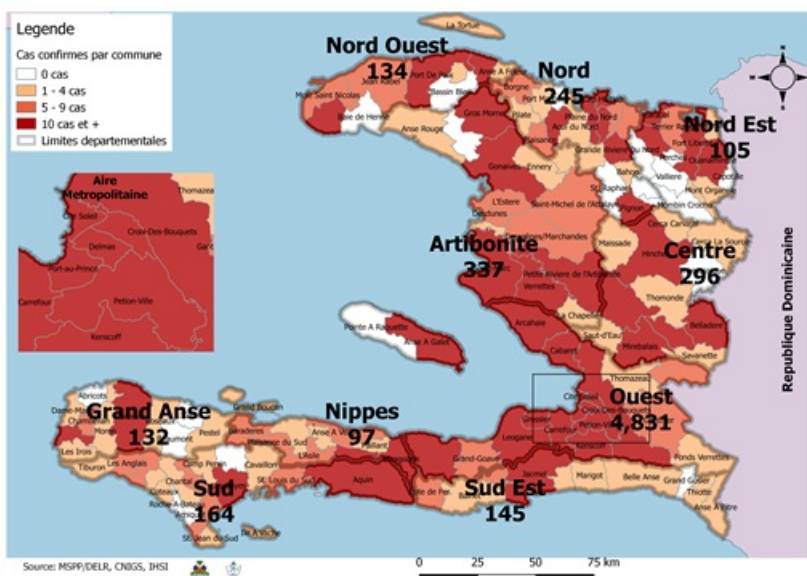

Tab.1: Cas confirmés et décès de COVID-19 par département
du 19 mars au 7 juillet 2020, Haïti

Département	Cas Cumulés	Nouveaux cas (24h)	Décès Cumulés	Nouveaux décès (24h)	Taux de positivité	Taux de létalité
Ouest	4,831	21	54	0	47.2%	1.1%
Artibonite	337	12	20	5	43.1%	5.9%
Centre	296	9	3	0	50.9%	1.0%
Nord	245	1	12	0	53.4%	4.9%
Sud	164	0	5	0	59.9%	3.0%
Sud-Est	145	0	6	0	52.0%	4.1%
Nord-Ouest	134	4	6	0	48.4%	4.5%
Grand Anse	132	0	10	1	59.7%	7.6%
Nord-Est	105	5	4	0	27.3%	3.8%
Nippes	97	2	3	0	45.5%	3.1%
Grand Total	6,486	54	123	6	47.3%	1.9%

N-B. Les informations contenues dans ce rapport sont actualisées de manière quotidienne. Les données et analyses peuvent être modifiées après la classification finale des cas.

Tab.2: Distribution des cas confirmés de COVID-19 par Commune, Haiti, 2020

Département	Communes	Cas confirmés	Département	Communes	Cas confirmés
Artibonite	Saint Marc	123	Nord-Est	Ouanaminthe	31
	Gonaives	79		Caracol	27
	Verrettes	73		Fort Liberté	19
	Gros Morne	13		Trou du Nord	18
	Petite Riviere de l'Artibonite	11		Terrier Rouge	6
	Marchand Dessalines	9		Mont Organise	2
	L'Estère	9		Ferrier	1
	Saint Michel	5		Carice	1
	Desdunes	5		Total	105
	Ennery	3		Nord-Ouest	Port de Paix
	La chapelle	2	Bombardopolis		12
	Grande Saline	2	Saint Louis du Nord		10
	Anse Rouge	2	Jean Rabel		8
	Marmelade	1	Mole Saint Nicolas		7
			Chansolme		3
		La Tortue	2		
Total	337	Anse-a-Foleur	1		
Centre	Mirebalais	127	Total	134	
	Hinche	94	Ouest	Delmas	1,199
	Boucan Carré	27		Port au Prince	1,029
	Lascahobas	18		Pétion Ville	746
	Belladere	12		Tabarre	599
	Thomonde	4		Croix des Bouquets	449
	Savanette	4		Carrefour	354
	Saut-d'Eau	4		Petit Goave	102
	Cerca la Source	3		Cité Soleil	84
	Maissade	2		Kenskoff	53
	Cerca Cavajal	1		Cabaret	52
				Léogane	48
				Gressier	31
	Total	296		Arcahaie	30
Grand Anse	Jeremie	103		Anse a Galet	27
	Anse d'hainault	14		Ganthier	8
	Chambellan	7		Cornillon	7
	Pestel	2		Grand-Goave	5
	Irois	2	Thomazeau	4	
	Roseaux	1	Fonds-Verrettes	4	
	Moron	1	Total	4,831	
	Dame Marie	1	Sud	Cayes	102
	Bonbon	1		Aquin	16
				Port Salut	7
				Saint Louis du Sud	6
		Torbeck		5	
		Les Anglais		5	
		Chardonnières		5	
		Tiburon		4	
		Port-à-Piment		4	
		St Jean du Sud		2	
		Coteaux	2		
		Chantal	2		
		Camp-Perrin	2		
		Ile-a-Vache	1		
		Cavaillon	1		
		Total	164		
Nippes	Miragoane	45	Sud-Est	Jacmel	117
	Fond des Nègres	17		La Vallée de Jacmel	7
	Baradères	8		Cote de Fer	7
	Petite Riviere des Nippes	6		Thiotte	4
	Plaisance du Sud	5		Bainet	3
	L'Asile	5		Marigot	2
	Anse-a-Veau	5		Belle Anse	2
	Petit Trou de Nippes	2		Anse a Pitre	2
	Paillant	2		Cayes-Jacmel	1
	Grand Boucan	1		Total	145
	Arnaud	1			
	Total	97			
Nord	Cap Haitien	155			
	Limbé	17			
	Milot	12			
	Pignon	11			
	Plaine du Nord	10			
	Grande Riviere du Nord	10			
	Limonade	6			
	Borgne	6			
	Quartier Morin	5			
	Plaisance du Nord	5			
	Acul du Nord	4			
	Port Margot	1			
	Pilate	1			
	Dondon	1			
	Bahon	1			
	Total	245			

N-B. Les informations contenues dans ce rapport sont actualisées de manière quotidienne. Les données et analyses peuvent être modifiées après la classification finale des cas.

Graphique.1 Evolution quotidienne des cas confirmés de COVID-19 au 7 juillet 2020, Haiti

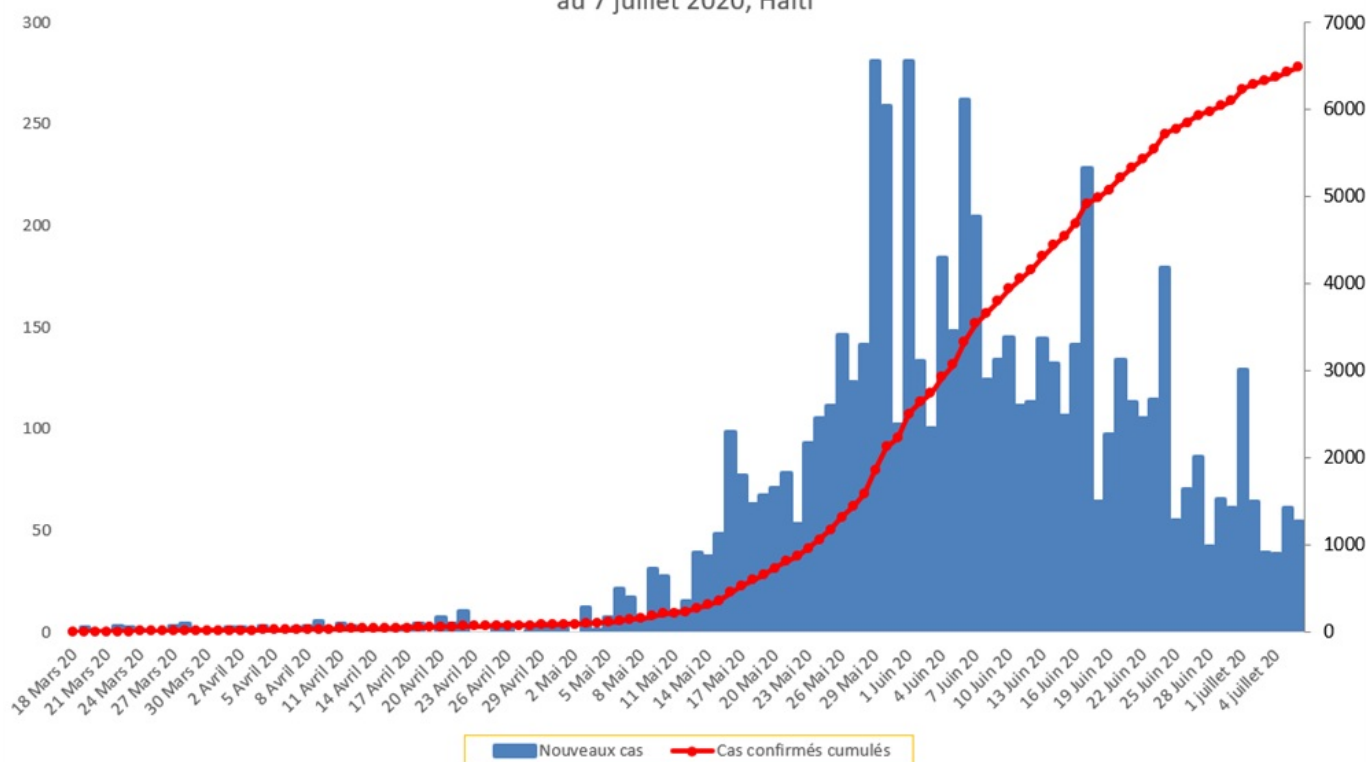

Tab.3: Distribution des cas et décès de COVID-19 par groupe d'age au 7 juillet 2020, Haiti

Age Groupe	Cas Confirmés	Décès Cumulés	Taux de létalité
0-9 ans	176	5	2.8%
10-19 ans	197	2	1.0%
20-29 ans	1,180	7	0.6%
30-39 ans	1,960	10	0.5%
40-49 ans	1,223	18	1.5%
50-59 ans	797	24	3.0%
60-69 ans	588	18	3.1%
70 ans et +	365	39	10.7%
Grand Total	6,486	123	1.9%

Graphique 2: Distribution des cas confirmés par groupe d'age et sexe au 7 juillet 2020, Haiti

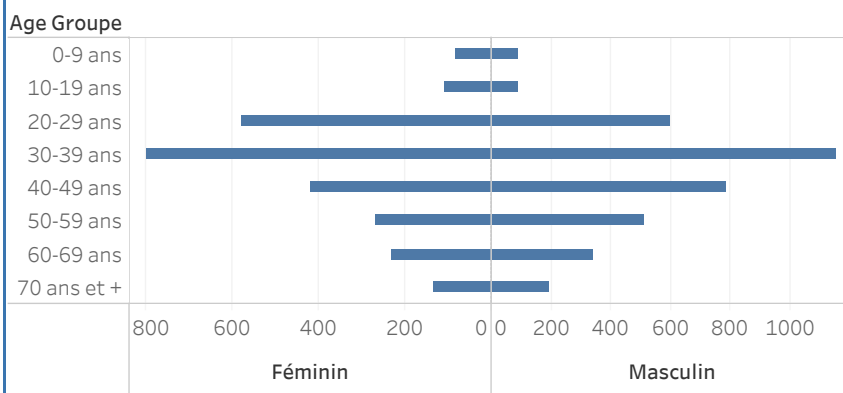

Graphique 3: Distribution des décès par groupe d'age et sexe au 7 juillet 2020, Haiti

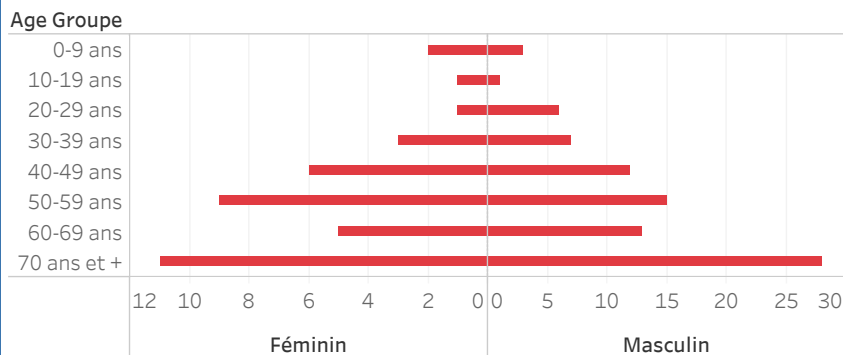

Graphique.4: Cas de COVID-19 par Semaine Epidémiologique, Haiti, 2020

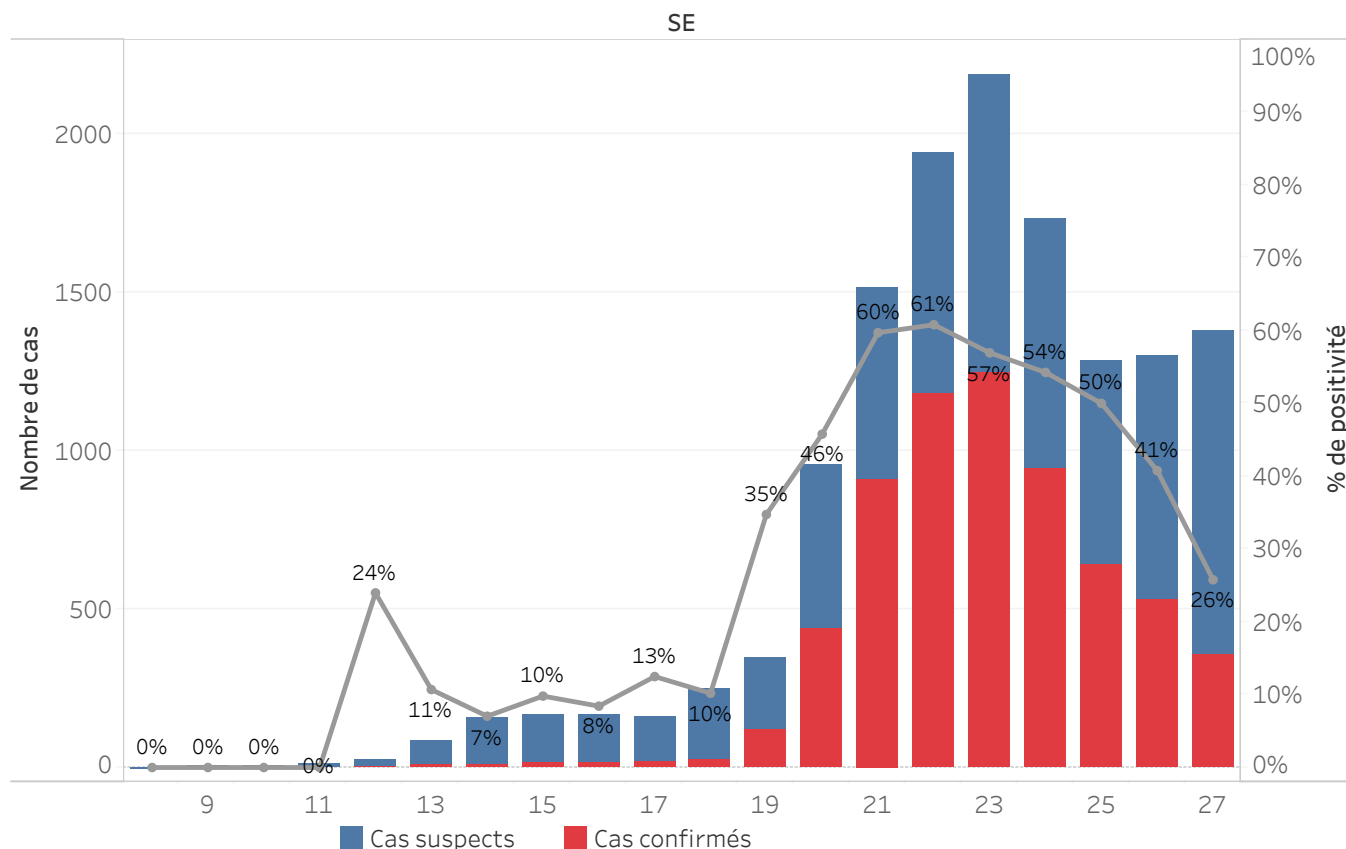

Bilan des activités de la surveillance épidémiologique

Activités de surveillance	Période
	31 janv au 6 Juillet 2020
Nombre de voyageurs dépistés dans les aéroports (Toussaint L. et Cap-Haitien)	95,051
Nombre de voyageurs enregistrés après triage dans les Aéroports (Toussaint L. et Cap-Haitien)	13,102
Nombre de voyageurs enregistrés après triage à la frontière de Malpasse, Ouanaminthe, Anse à Pitre et Belladeres	71,259
Nombre de voyageurs dépistés dans les ports	66,184
Nombre de personnes placées en quarantaine institutionnelle	190
Nombre de personnes placées en quarantaine domiciliaire	4,836
Nombre de personnes placées en isolement	4,182
Nombre d'appels reçus de la population	48,075
Autres Activités	Période
	31 janv au 7 juillet 2020
Nombre d'alertes recues	14,446
Nombre de cas suspects de COVID-19 notifiés	13,989
Nombre de cas suspects de COVID-19 investigués	13,989
Nombre de cas suspects testés	13,709
Nombre de cas positifs de COVID-19	6,486
Nombre de cas récupérés	2,181
Nombre de décès dus au COVID-19	123

Source: MSPP/DfI R

Graphique 5: Cas de COVID-19 par Département par SE, 2020

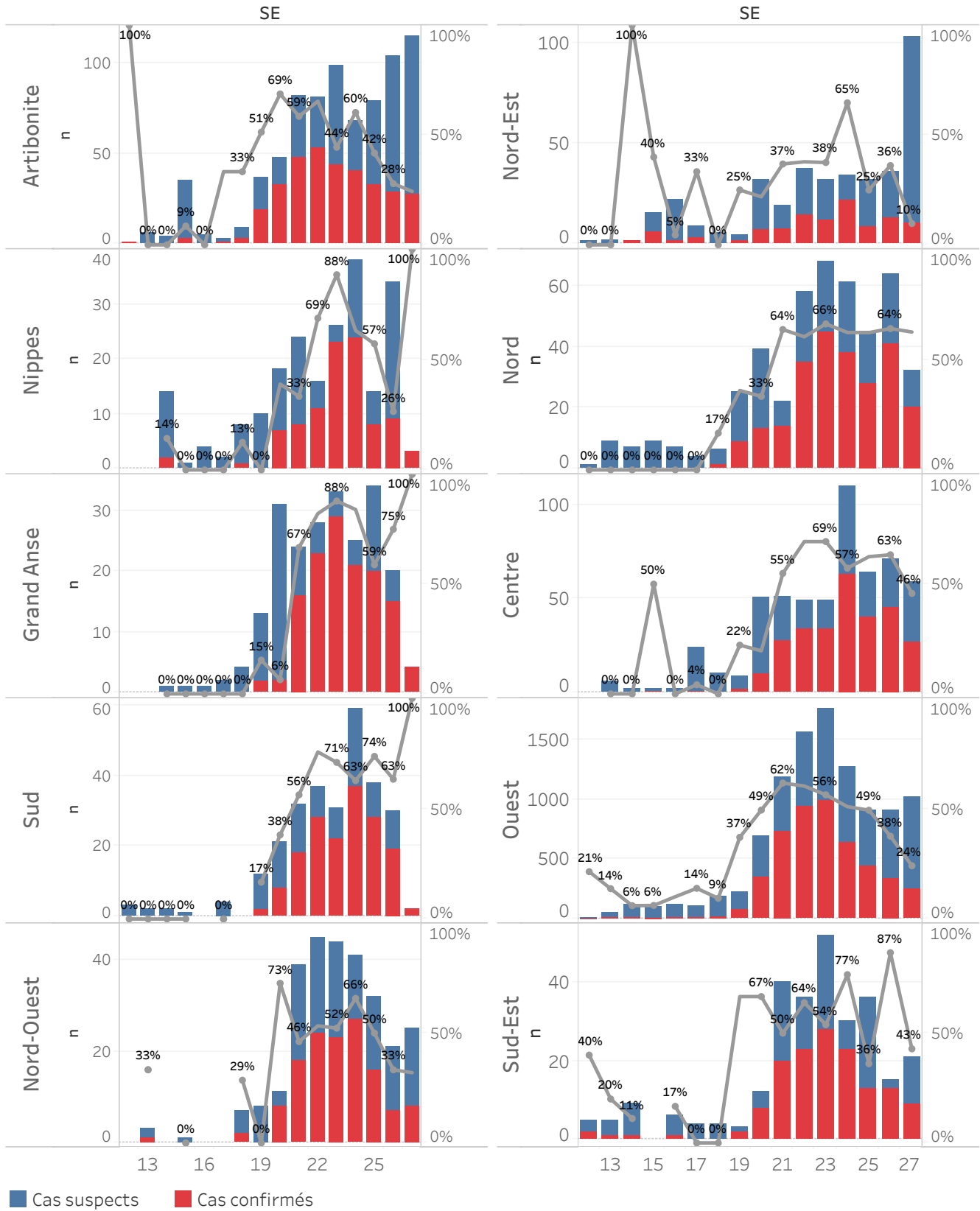

DEFINITIONS

Cas suspect de COVID-19

Toute personne présentant une fièvre supérieure ou égale à 38 degrés Celsius, ou un antécédent récent de fièvre (dans les 14 derniers jours), accompagnée ou pas de toux avec ou sans difficultés respiratoires, de courbatures, de céphalée inexpliquée.

Ou

Toute personne présentant une altération subite du goût (dysguesie ou agueusie) ou de l'odorat (hyposmie ou anosmie) sans rhinite associée.

Ou

Toute personne chez qui un clinicien (Médecin ou infirmière) suspecte la COVID-19.

Chez les enfants : Tous les signes ci-haut cités et/ou altération de l'état général, diarrhée ou fièvre isolée surtout chez l'enfant de moins de 3 mois.

Cas confirmé de COVID-19

Tout cas suspect de COVID-19 pour lequel un test détecte la présence d'acides nucléiques du SRAS-CoV-2) indépendamment des signes et symptômes.

NB : Tout Cas confirmé de COVID-19 doit être placé en isolement soit institutionnel ou domiciliaire. Le guide relatif à l'isolement est disponible dans le protocole de prise en charge du MSPP.

Cas récupéré ou déclaré rétabli de COVID-19

Un cas de COVID-19 est déclaré « récupéré » ou « rétabli » dans les situations suivantes :

1. Personnes symptomatiques (malades) testées positives : au moins 10 jours depuis la disparition des signes de maladie avec ou sans un nouveau test négatif (reprise du test si possible).

Ou

2. Personnes asymptomatiques (non malades) testées positives : 10 jours sans apparition de signe de maladie avec ou sans un nouveau test négatif (reprise du test si possible).

Décès du à la COVID-19

Décès survenant chez un cas confirmé (par test ou par lien épidémiologique) ou par confirmation post mortem en l'absence de toute autre cause évidente de décès sans lien avec la maladie COVID-19.