

**SITUATION ÉPIDÉMIOLOGIQUE DE LA COVID-19 AU 7 AOÛT 2021, HAÏTI**

**INDICATEURS**

<b>104,230</b> ( 225 nouveaux)	<b>20,556</b> ( 15 nouveaux)	<b>576</b> ( 0 nouveau)	<b>3,476</b> ( 3 nouveaux)	<b>16,004</b> ( 77.8%)	<b>2.80%</b>	<b>46.1%</b> <b>53.9%</b>
Tests réalisés	Cas confirmés	Décès	Hospitalisés	Récupérés	Létalité	

	<b>Vaccination</b>	<b>13,821</b> 1ère dose	<b>341</b> Vaccination complète
--	--------------------	----------------------------	------------------------------------

**Cas confirmés de COVID-19 par Département et Commune du 19/03/2020 au 07/08/2021**

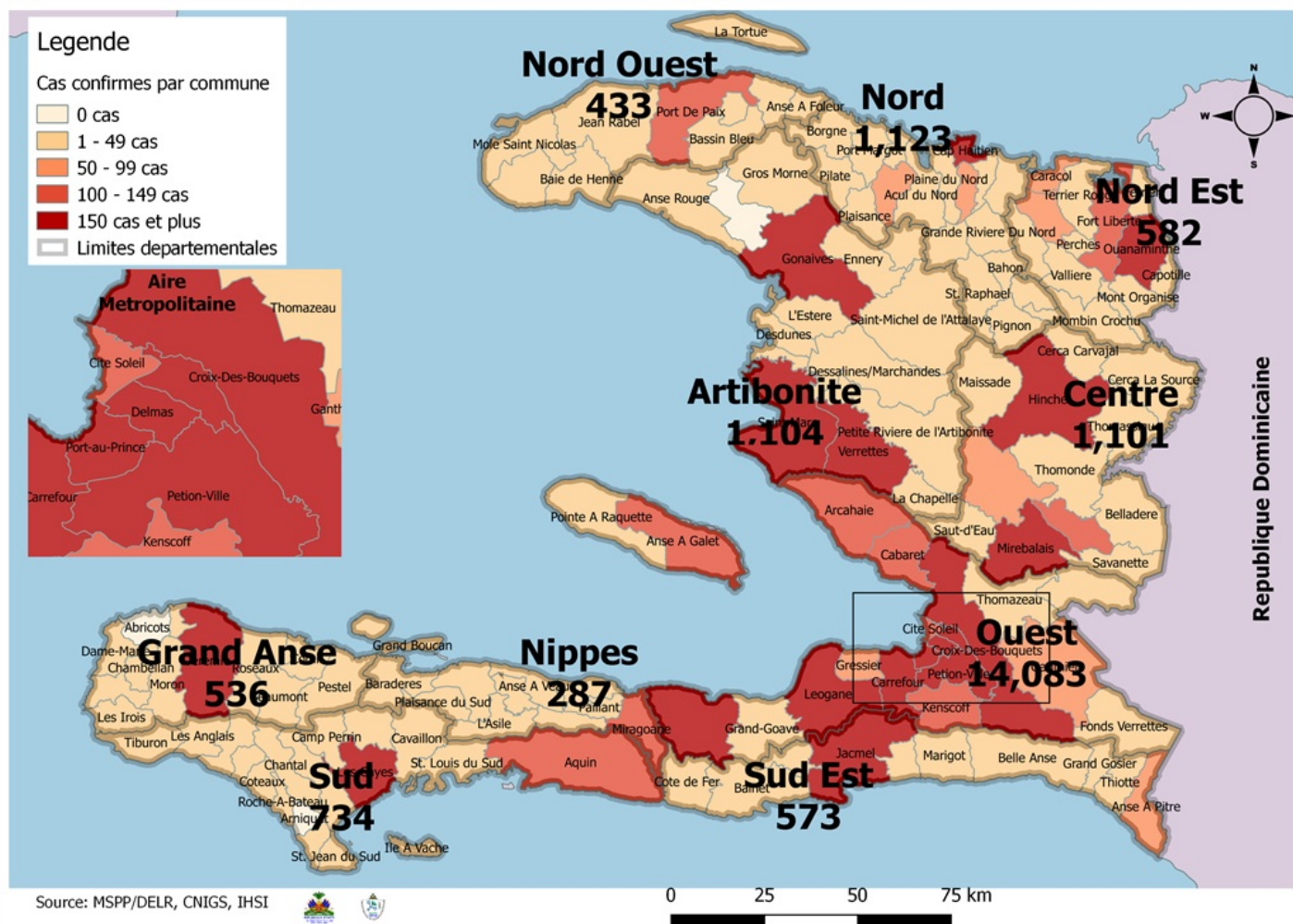

**Tab.1: Cas confirmés et décès de COVID-19 par département du 19 mars 2020 au 7 aout 2021, Haiti**

Département	Cas Cumulés.	Nouveaux cas (24h)	Décès Cumulés	Nouveaux décès (24h)	Taux de positivité	Taux de létalité
Ouest	14,083	8	294	0	20.3%	2.09%
Nord	1,123	2	64	0	21.5%	5.70%
Artibonite	1,104	0	56	0	17.6%	5.07%
Centre	1,101	2	38	0	19.6%	3.45%
Sud	734	3	38	0	20.8%	5.18%
Nord-Est	582	0	10	0	12.5%	1.72%
Sud-Est	573	0	20	0	20.4%	3.49%
Grand Anse	536	0	18	0	18.4%	3.36%
Nord-Ouest	433	0	19	0	19.4%	4.39%
Nippes	287	0	19	0	19.0%	6.62%
<b>Grand Total</b>	<b>20,556</b>	<b>15</b>	<b>576</b>	<b>0</b>	<b>19.7%</b>	<b>2.80%</b>

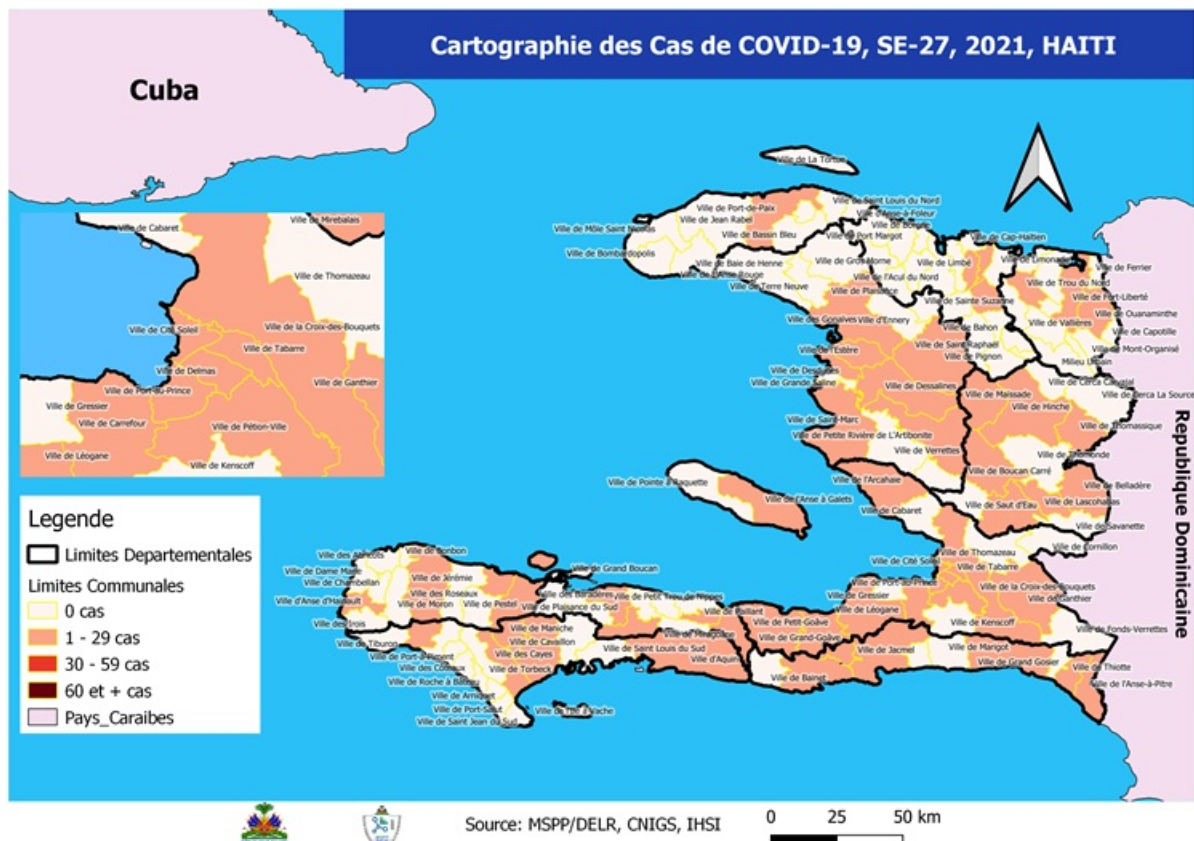

**Tab.2: Distribution des cas et décès confirmés de COVID-19 par Commune, Haiti, 2021**

Département	Communes	2021				Département	Communes	2021				
		Cas Cumulés.	Nouveaux cas (24h)	Décès Cumulés	Nouveaux décès (24h)			Cas Cumulés.	Nouveaux cas (24h)	Décès Cumulés	Nouveaux décès (24h)	
Artibonite	Saint Marc	152	0	2	0	Nord-Est	Fort Liberté	68	0	1	0	
	Gonaïves	128	0	0	0		Ouanaminthe	65	0	1	0	
	Verrettes	112	0	9	0		Caracol	46	0	0	0	
	Gros Morne	20	0	1	0		Trou du Nord	37	0	1	0	
	Petite Rivière de l'Artibonite	25	0	3	0		Mombin Crochu	23	0	0	0	
	Saint Michel	17	0	0	0		Terrier Rouge	15	0	1	0	
	Marchand Dessalines	20	0	2	0		Mont Organisé	8	0	0	0	
	L'Estère	19	0	0	0		Capotille	2	0	0	0	
	Desdunes	7	0	0	0		Sainte Suzanne	1	0	0	0	
	La chapelle	6	0	0	0		Carice	1	0	0	0	
	Ennery	2	0	0	0		Ferrier	1	0	0	0	
	Marmelade	2	0	0	0		Vallières	1	0	0	0	
	Grande Saline	1	0	0	0		Total	268	0	4	0	
	Total	511	0	17	0		Nord-Ouest	Port de Paix	140	0	7	0
Centre	Mirebalais	256	2	13	0	La Tortue		21	0	0	0	
	Hinche	80	0	1	0	Jean Rabel		15	0	0	0	
	Lascahobas	87	0	5	0	Bassin Bleu		8	0	0	0	
	Boucan Carré	52	0	3	0	Saint Louis du Nord		8	0	0	0	
	Cerca la Source	31	0	1	0	Bombardopolis		4	0	0	0	
	Saut-d'Eau	24	0	0	0	Chansolme		3	0	0	0	
	Thomonde	18	0	0	0	Mole Saint Nicolas		4	0	0	0	
	Belladère	18	0	1	0	Anse-a-Foleur		1	0	0	0	
	Savanette	12	0	1	0	Total		204	0	7	0	
	Thomassique	9	0	0	0	Ouest	Delmas	1,874	2	44	0	
	Maissade	6	0	0	0		Pétion Ville	1,638	0	41	0	
	Total	593	2	25	0		Port au Prince	1,043	1	22	0	
	Grand Anse	Jérémie	296	0	5		0	Tabarre	809	1	25	0
		Corail	19	0	0		0	Croix des Bouquets	791	1	27	0
Pestel		9	0	0	0		Carrefour	370	0	14	0	
Roseaux		8	0	0	0		Léogane	107	0	3	0	
Bonbon		4	0	0	0		Cité Soleil	95	0	4	0	
Anse d'Hainault		14	0	0	0		Kenskoff	77	0	1	0	
Dame Marie		3	0	0	0		Anse a Galet	77	3	2	0	
Moron		2	0	0	0		Petit Goave	67	0	2	0	
Irois		3	0	0	0		Archaïe	48	0	0	0	
Beaumont		1	0	0	0		Cabaret	41	0	0	0	
Chambellan		1	0	0	0		Gressier	38	0	2	0	
Total		360	0	5	0		Ganthier	32	0	1	0	
Nippes		Miragoane	64	0	5		0	Grand Goave	13	0	2	0
	L'Asile	34	0	3	0		Thomazeau	6	0	0	0	
	Fond des Nègres	12	0	0	0	Cornillon	7	0	0	0		
	Paillant	5	0	1	0	Pointe à Raquette	5	0	0	0		
	Barradères	3	0	1	0	Total	7,138	8	190	0		
	Petite Rivière des Nippes	7	0	1	0	Sud	Cayes	249	1	18	0	
	Anse-a-Veau	4	0	0	0		Aquin	103	1	7	0	
	Fonds des Nègres	3	0	1	0		Torbeck	24	1	3	0	
	Plaisance du Sud	5	0	1	0		Les Anglais	18	0	0	0	
	Petite Rivière des Nippes	1	0	1	0		Port-à-Piment	17	0	0	0	
Total	138	0	14	0	Cavaillon		15	0	2	0		
Nord	Cap Haitien	266	1	12	0		Camp-Perrin	11	0	1	0	
	Milot	41	1	8	0		Chantal	8	0	1	0	
	Plaine du Nord	25	0	1	0		Coteaux	7	0	0	0	
	Quartier Morin	25	0	5	0		Saint Louis du Sud	7	0	0	0	
	Limonade	15	0	0	0		Port Salut	6	0	0	0	
	Grande Rivière du Nord	15	0	0	0	Tiburon	3	0	0	0		
	Pignon	16	0	0	0	Maniche	2	0	0	0		
	Limbé	12	0	0	0	Chardonnières	1	0	0	0		
	Dondon	6	0	2	0	Saint Jean du Sud	1	0	0	0		
	Plaisance du Nord	6	0	0	0	Total	472	3	32	0		
	Ranquitte	5	0	0	0	Sud-Est	Jacmel	158	0	8	0	
	Acul du Nord	6	0	0	0		Anse à Pitres	45	0	1	0	
	Port Margot	4	0	0	0		Bainet	26	0	0	0	
	Bas-Limbé	1	0	1	0		Cote de Fer	19	0	1	0	
	Borgne	1	0	1	0		Marigot	17	0	0	0	
	La Victoire	1	0	0	0		Thiotte	11	0	0	0	
	Pilate	1	0	0	0		Cayes-Jacmel	10	0	0	0	
	Total	446	2	30	0		Belle Anse	6	0	0	0	
							Côte de Fer	3	0	0	0	
					Grand Gosier		3	0	1	0		
					La Vallée de Jacmel		1	0	0	0		
					Total	299	0	11	0			

N-B. Les informations contenues dans ce rapport sont actualisées de manière quotidienne. Les données et analyses peuvent être modifiées après la classification finale des cas.

**Tab.3: Distribution des cas et décès confirmés de COVID-19 par Commune, Haiti, 2020**

Département	Communes	2020		Département	Communes	2020		
		Cas Cumulés.	Décès Cumulés			Cas Cumulés.	Décès Cumulés	
Artibonite	Saint Marc	198	18	Nord-Est	Ouanaminthe	107	2	
	Verrettes	142	6		Caracol	50	0	
	Gonaives	132	10		Fort Liberté	44	2	
	Gros Morne	23	1		Trou du Nord	39	1	
	Petite Riviere de l'Artibonite	22	1		Mombin Crochu	21	0	
	Marchand Dessalines	19	0		Terrier Rouge	16	0	
	Saint Michel	18	0		Mont Organisé	11	0	
	L'Estère	13	0		Perches	6	0	
	Desdunes	7	1		Sainte Suzanne	5	0	
	Ennery	6	1		Carice	5	1	
	Marmelade	6	0		Ferrier	5	0	
	Grande Saline	3	1		Capotille	4	0	
	Anse Rouge	2	0		Vallières	1	0	
	La chapelle	2	0		Total	314	6	
	Total	593	39		Nord-Ouest	Port de Paix	133	7
Centre	Hinche	179	1	Saint Louis du Nord		28	2	
	Mirebalais	175	4	Bombardopolis		17	1	
	Boucan Carré	34	0	Jean Rabel		15	0	
	Lascahobas	34	3	Mole Saint Nicolas		13	1	
	Belladère	25	2	La Tortue		8	0	
	Thomonde	16	1	Bassin Bleu		7	0	
	Savanette	14	0	Chansolme		4	1	
	Saut-d'Eau	10	0	Baie de Henne		2	0	
	Maissade	6	0	Anse-a-Foleur		2	0	
	Cerca la Source	6	2	Total	229	12		
	Cerca Cavajal	5	0	Ouest	Delmas	1,665	24	
	Thomassique	4	0		Port au Prince	1,269	22	
	Total	508	13		Pétion Ville	1,260	15	
	Grand Anse	Jérémie	143		9	Tabarre	791	7
		Anse d'hainault	16		1	Croix des Bouquets	704	8
Chambellan		7	1		Carrefour	493	6	
Dame Marie		3	1		Petit Goave	157	3	
Irois		2	0		Cité Soleil	106	2	
Pestel		2	0		Léogane	91	1	
Roseaux		1	0		Cabaret	88	1	
Bonbon		1	0		Kenskoff	71	3	
Moron		1	1		Arcahaie	59	5	
Total		176	13		Gressier	53	2	
Nippes	Miragoane	68	1		Anse a Galet	40	2	
	Fond des Nègres	20	0		Ganthier	36	2	
	Baradères	13	0	Cornillon	17	0		
	Anse-a-Veau	10	1	Grand Goave	17	1		
	Plaisance du Sud	10	1	Thomazeau	14	0		
	L'Asile	8	0	Fond-Verrettes	10	0		
	Petit Trou de Nippes	7	0	Pointe à Raquette	4	0		
	Petite Riviere des Nippes	6	0	Total	6,945	104		
	Paillant	4	0	Sud	Cayes	138	4	
	Arnaud	2	1		Aquin	38	0	
	Grand Boucan	1	1		Saint Louis du Sud	12	1	
	Total	149	5		Torbeck	10	1	
Nord	Cap Haitien	394	22		Les Anglais	10	0	
	Limbé	56	3		Port Salut	9	0	
	Milot	28	1		Port-à-Piment	9	0	
	Pignon	26	2		Camp-Perrin	8	0	
	Plaisance du Nord	22	1		Tiburon	6	0	
	Plaine du Nord	22	3		Chardonnières	6	0	
	Port Margot	20	0		Coteaux	5	0	
	Borgne	20	0		Cavaillon	3	0	
	Pilate	19	0		St Jean du Sud	2	0	
	Grande Rivière du Nord	18	1		Ile-a-Vache	2	0	
	Quartier Morin	15	0		Chantal	2	0	
	Acul du Nord	12	0	Roche à Bateau	1	0		
	Limonade	12	0	Maniche	1	0		
	Dondon	6	0	Total	262	6		
	Saint Raphael	4	0	Sud-Est	Jacmel	204	8	
	Bahon	3	1		Bainet	16	0	
	Total	677	34		Cote de Fer	14	1	
					Thiotte	10	0	
					Anse à Pitres	9	0	
					Marigot	8	0	
			La Vallée de Jacmel		7	0		
			Belle Anse		4	0		
			Cayes-Jacmel		2	0		
			Total		274	9		

N-B. Les informations contenues dans ce rapport sont actualisées de manière quotidienne. Les données et analyses peuvent être modifiées après la classification finale des cas.

**Graphique.1 Evolution quotidienne des cas confirmés de COVID-19 au 7 aout 2021, Haiti**

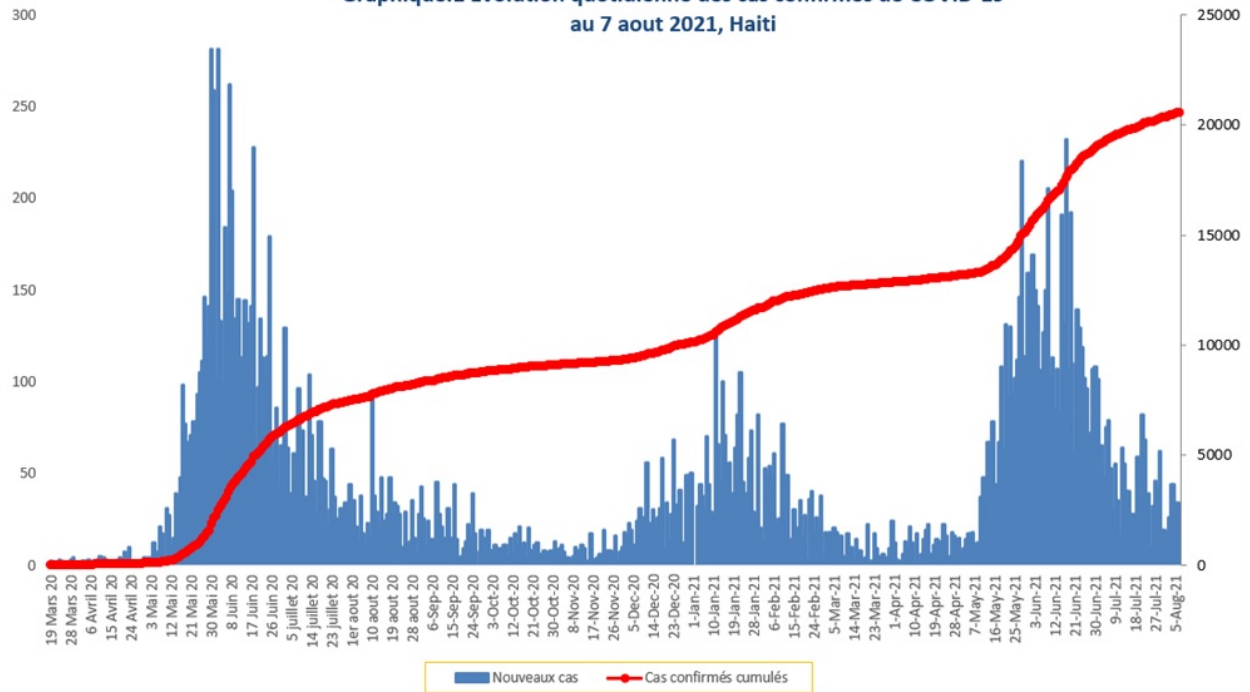

**Tab.4: Distribution des cas et décès de COVID-19 par groupe d'age du 19 mars 2020 au 7 aout 2021, Haiti**

Age Groupe	Cas Confirmés	Nouveaux cas (24h)	Décès Cumulés	Nouveaux décès (24h)	Taux de létalité
0-9 ans	465	0	13	0	2.80%
10-19 ans	859	0	6	0	0.70%
20-29 ans	3,629	4	21	0	0.58%
30-39 ans	5,303	2	35	0	0.66%
40-49 ans	3,736	2	59	0	1.58%
50-59 ans	2,659	0	98	0	3.69%
60-69 ans	2,070	6	125	0	6.04%
70-79 ans	1,239	1	131	0	10.57%
80 ans et +	596	0	88	0	14.77%
<b>Grand Total</b>	<b>20,556</b>	<b>15</b>	<b>576</b>	<b>0</b>	<b>2.80%</b>

**Graphique 2: Distribution des cas confirmés par groupe d'age et sexe du 19 mars 2020 au 7 aout 2021, Haiti**

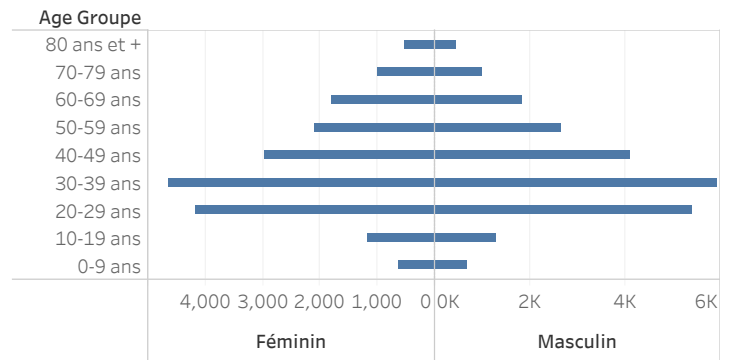

**Graphique 3: Distribution des décès par groupe d'age et sexe du 19 mars 2020 au 7 aout 2021, Haiti**

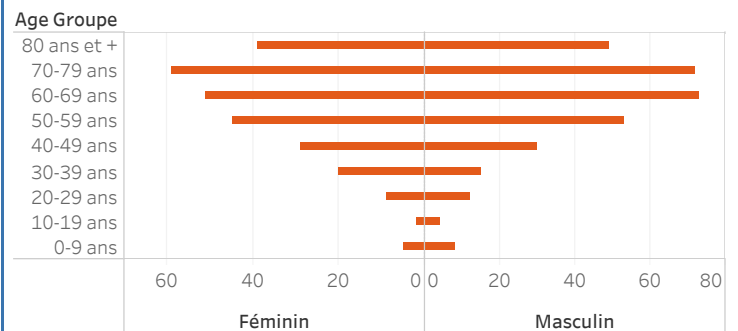



**Tab.5: Distribution des cas hospitalisés par département, 7 aout 2021, Haiti**

	Nouveaux cas hospitalisés	Total cas confirmés hospitalisés	Total cas confirmés en Soins Intensifs
<b>Ouest</b>	2	23	7
<b>Nord</b>	1	6	0
<b>Artibonite</b>	0	0	0
<b>Centre</b>	0	23	0
<b>Grande Anse</b>	0	0	0
<b>Nippes</b>	0	0	0
<b>Nord Est</b>	0	0	0
<b>Nord Ouest</b>	0	3	0
<b>Sud</b>	0	15	2
<b>Sud Est</b>	0	4	0
<b>Total</b>	<b>3</b>	<b>74</b>	<b>9</b>

**Graphique 4.: Nombre de personnes vaccinées par SE, Haiti, 2021**

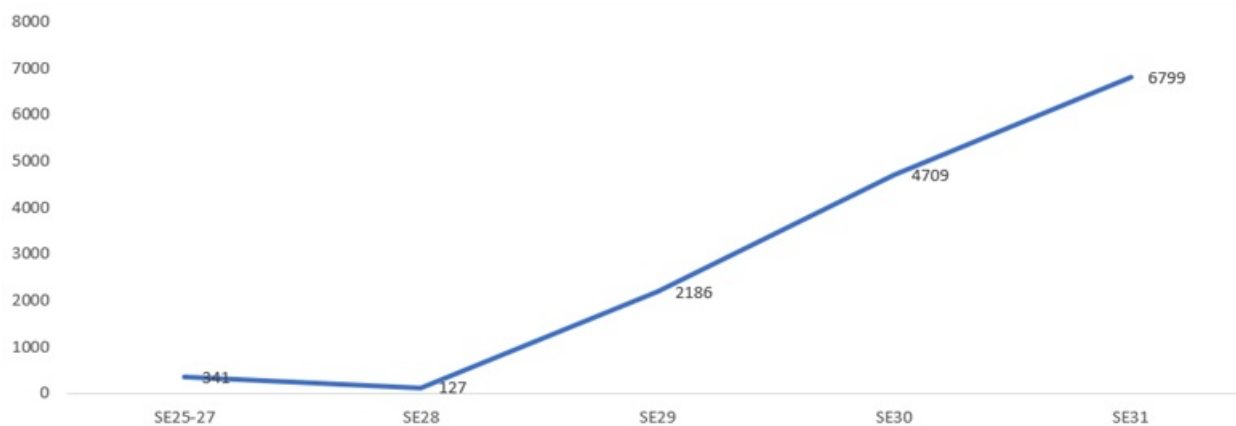

**Tab. 6: Nombre de personnes vaccinées par Département au 7 aout 2021, Haiti**

Département	Types de Vaccin	
	Jhonson	Moderna
Ouest	341	8,967
Nord		1,235
Artibonite		875
Centre		774
Sud		570
Grande Anse		473
Sud'Est		469
Nord'Est		245
Nippes		116
Nord'Ouest		97
<b>Grand Total</b>	<b>341</b>	<b>13,821</b>

Graphique.4: Cas de COVID-19 par Semaine Epidémiologique, Haiti, 2020

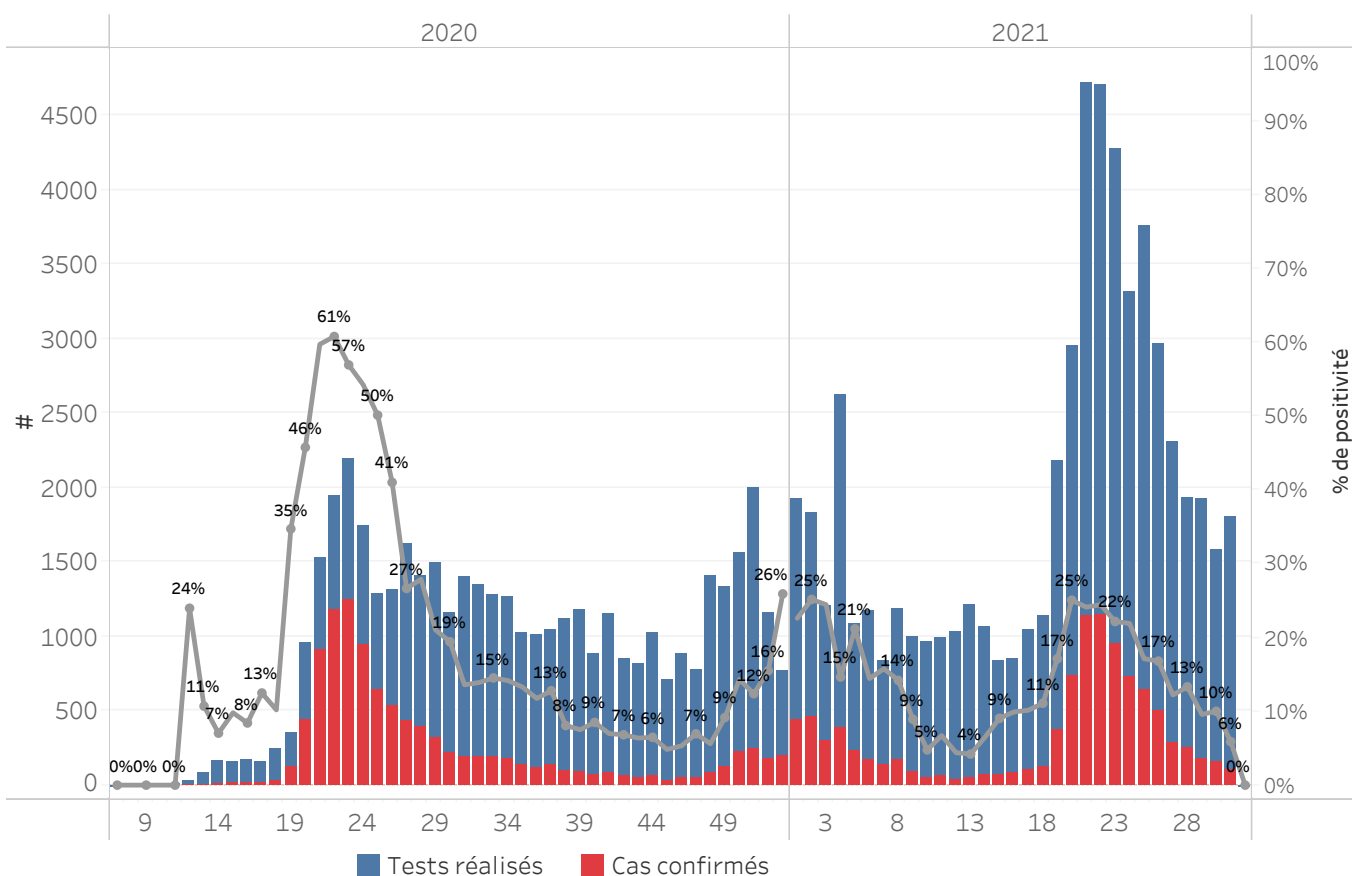

Bilan des activités de la surveillance épidémiologique	
Activités de surveillance	Période
	31 janv 2020 au 7 aout 2021
Nombre de voyageurs dépistés dans les aéroports ( Toussaint L. et Cap-Haitien)	480,191
Nombre de voyageurs enregistrés après triage dans les Aéroports ( Toussaint L. et Cap-Haitien)	397,586
Nombre de voyageurs enregistrés après triage à la frontière de Malpasse, Ouanaminthe, Anse à Pitre et Belladeres	197,358
Nombre de voyageurs dépistés dans les ports	66,234
Nombre de personnes placées en quarantaine institutionnelle	2,913
Nombre de personnes placées en quarantaine domiciliaire	5,085
Nombre de personnes placées en isolement	3,976
Nombre d'appels reçus de la population	50,111
Autres Activités	Période
	31 janv 2020 au 7 aout 2021
Nombre d'alertes recues	80,568
Nombre de tests réalisés	104,230
Total cas positifs de COVID-19	20,556
Nombre de cas positifs de COVID-19 (PCR)	18,183
Nombre de cas positifs de COVID-19 (TDR-ag)	2,373
Nombre de cas récupérés	16,004
Nombre de décès dus à la COVID-19	576
Nombre de cas positifs de COVID-19 hospitalisés	3,476

Source: MSPP/DEL R

Graphique 5: Cas de COVID-19 par Département par SE, 2020-2021, Haiti

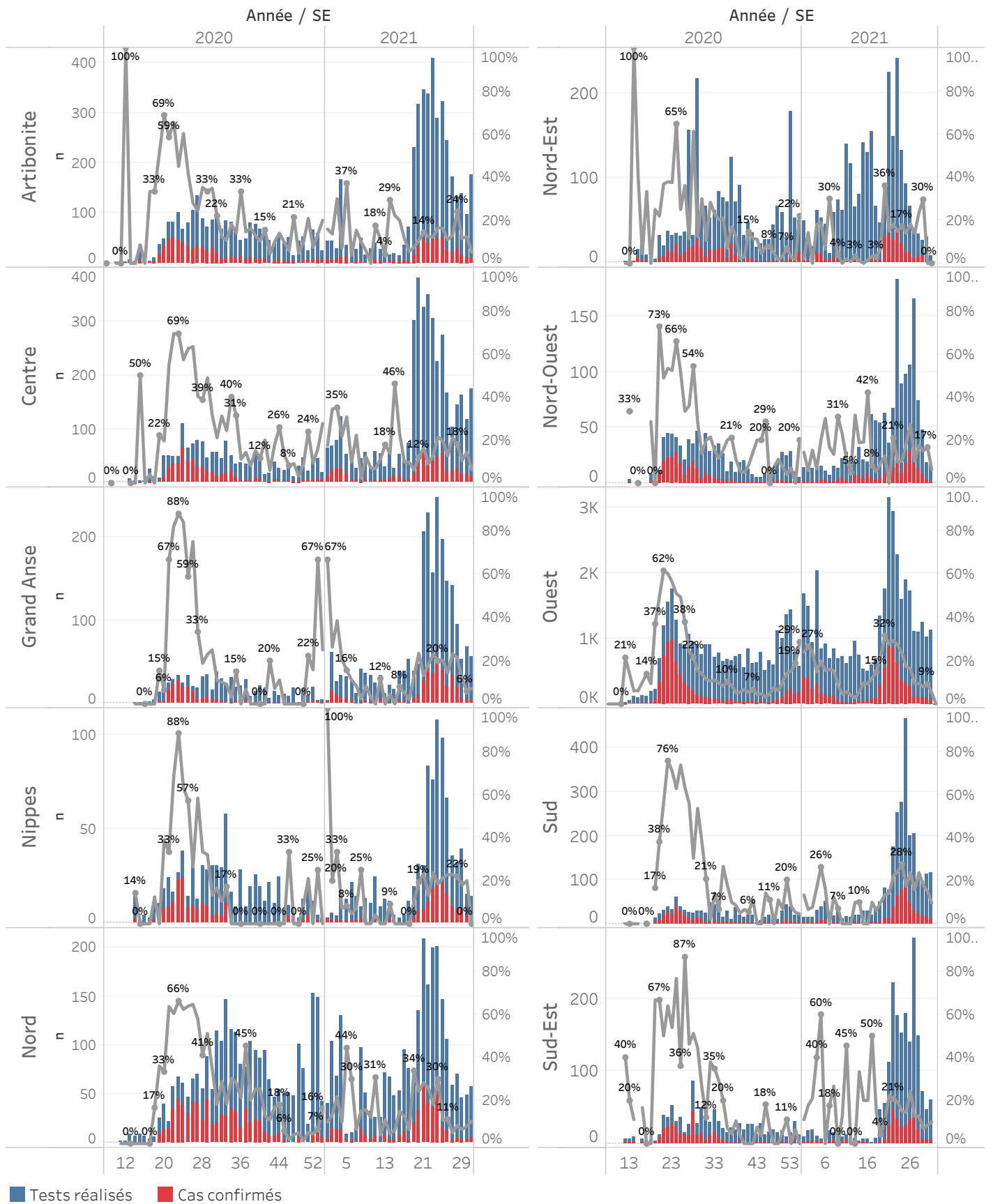



### **Cas suspect de COVID-19**

Toute personne répondant aux critères cliniques et/ou épidémiologiques OU laboratoire

#### **A- Critères cliniques**

Toute personne présentant une fièvre supérieure ou égale à 38 degrés Celsius, ou un antécédent récent de fièvre (dans les 14 derniers jours), accompagnée ou pas de toux avec ou sans difficultés respiratoires, de courbatures, de céphalée inexpliquée.

Ou

Toute personne présentant une altération subite du goût (dysgueusie ou agueusie) ou de l'odorat (hyposmie ou anosmie) sans rhinite associée

Ou

Toute personne chez qui un clinicien (Médecin ou Infirmière) suspecte la COVID-19.

**Chez les enfants** : Tous les signes ci-haut cités et/ou altération de l'état général, diarrhée ou fièvre isolée surtout chez l'enfant de moins de 3 mois.

#### **B- Critères épidémiologiques**

Toute personne en provenance d'une zone à risque de COVID-19 et/ou ayant un lien avec un cas confirmé

#### **C- Critères de laboratoire**

Toute personne asymptomatique ne répondant pas aux critères épidémiologiques avec un test de diagnostic rapide de détection des antigènes (TRA) du SARS-CoV-2 positif

### **Cas confirmé de COVID-19**

Toute personne avec un Test d'Amplification d'Acide Nucléique (TAAN) **positif** (Rt-PCR)

Ou

Toute personne symptomatique avec un test de diagnostic rapide de détection des antigènes (TDR-Ag) du SARS-CoV-2 positif

Ou

Toute personne asymptomatique répondant aux critères épidémiologiques avec un test de diagnostic rapide de détection des antigènes (TDR-Ag/TRA) du SARS-CoV-2 positif

**N-B : Seuls les Tests de Diagnostics Rapides Antigéniques validés par l'OMS et autorisés par le Laboratoire National de Santé Public (LNSP) sont acceptés dans le cadre de la surveillance et de la prise en charge de la COVID-19**

### **Cas récupéré ou déclaré rétabli de COVID-19**

Un cas de COVID-19 est déclaré « récupéré » ou « rétabli » dans les situations suivantes :

1. Personnes symptomatiques (malades) testées positives : au moins 10 jours depuis la disparition des signes de maladie avec ou sans un nouveau test négatif (reprise du test si possible).
- Ou
2. Personnes asymptomatiques (non malades) testées positives : 10 jours sans apparition de signe de maladie avec ou sans un nouveau test négatif (reprise du test si possible).

### **Décès du à la COVID-19**

Décès survenant chez un cas confirmé (par TAAN ou TDR-ag) ou par confirmation post mortem de COVID-19, sauf s'il existe une autre cause de décès claire qui ne peut pas être liée à la maladie de COVID-19 (par exemple, un traumatisme).