

Numéro: 195

07/09/2020

6h00 pm

Surveillance de la COVID-19, Haïti, 2020

Cas confirmés de COVID-19 par Département et Commune
du 19/03/2020 au 07/09/2020

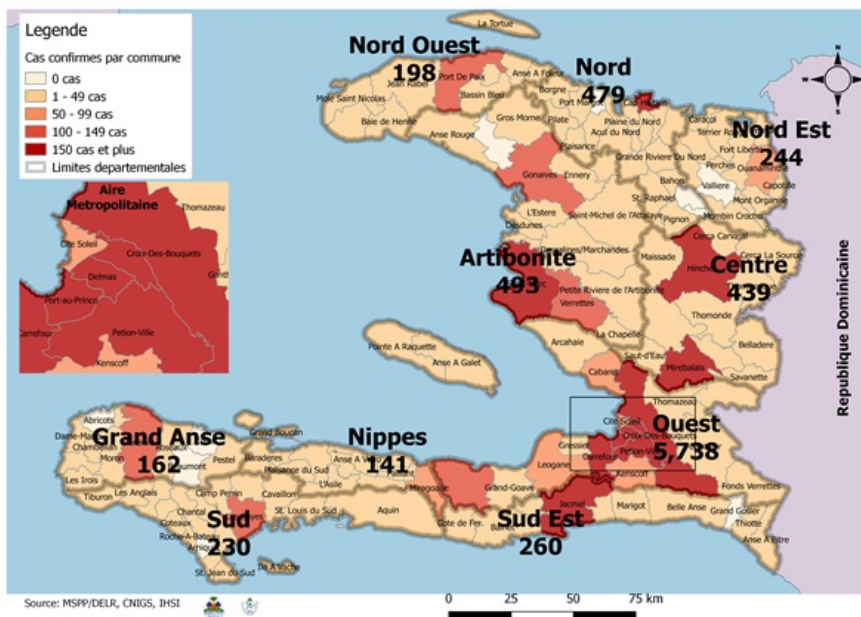

Au niveau mondial
au 7 Septembre 2020:

**27,236,916 cas confirmés, dont 891,031
 décès ont été enregistrés, soit une létalité
 de 3.27%** Source: OMS

En Haïti:

- 25,058 cas suspects (69 nouveaux)
 - 8,384 cas confirmés (8 nouveaux)
 - 214 décès (0 nouveau)
 - 5,991 (71.45%) cas récupérés
 - Létalité: 2.55%**
- De ces 8,384 cas confirmés, 41.7% sont de sexe féminin et 58.3% de sexe masculin

Tab.1: Cas confirmés et décès de COVID-19 par département
du 19 mars au 7 Septembre 2020, Haïti

Département	Cas Cumulés.	Nouveaux cas (24h)	Décès Cumulés	Nouveaux décès (24h)	Taux de positivité	Taux de létalité
Ouest	5,738	6	93	0	33.1%	1.62%
Artibonite	493	0	38	0	33.8%	7.71%
Nord	479	0	26	0	37.1%	5.43%
Centre	439	0	7	0	41.4%	1.59%
Sud-Est	260	0	9	0	42.1%	3.46%
Nord-Est	244	0	6	0	22.7%	2.46%
Sud	230	2	6	0	40.8%	2.61%
Nord-Ouest	198	0	11	0	35.0%	5.56%
Grand Anse	162	0	13	0	35.7%	8.02%
Nippes	141	0	5	0	30.3%	3.55%
Grand Total	8,384	8	214	0	33.7%	2.55%

N-B. Les informations contenues dans ce rapport sont actualisées de manière quotidienne. Les données et analyses peuvent être modifiées après la classification finale des cas.

Tab.2: Distribution des cas confirmés de COVID-19 par Commune, Haiti, 2020

Département	Communes	Cas confirmés	Département	Communes	Cas confirmés	
Artibonite	Saint Marc	164	Nord-Est	Ouanaminthe	76	
	Verrettes	117		Caracol	43	
	Gonaives	111		Fort Liberté	34	
	Gros Morne	22		Trou du Nord	33	
	Petite Riviere de l'Artibonite	17		Mombin Crochu	20	
	Marchand Dessalines	16		Terrier Rouge	11	
	Saint Michel	11		Mont Organisé	7	
	L'Estère	10		Sainte Suzanne	5	
	Marmelade	6		Perches	5	
	Ennery	6		Ferrier	4	
	Desdunes	6		Carice	4	
	Grande Saline	3		Capotille	2	
	La chapelle	2		Total	244	
	Anse Rouge	2		Nord-Ouest	Port de Paix	115
	Total	493			Saint Louis du Nord	26
Centre	Mirebalais	158	Bombardopolis		14	
	Hinche	154	Mole Saint Nicolas		12	
	Boucan Carré	31	Jean Rabel		12	
	Lascahobas	30	Bassin Bleu		6	
	Belladere	21	La Tortue		5	
	Thomonde	14	Chansolme		4	
	Saut-d'Eau	7	Baie de Henne	2		
	Savanette	6	Anse-a-Foleur	2		
	Cerca la Source	6	Total	198		
	Maissade	5	Ouest	Delmas	1,392	
	Cerca Cavajal	4		Port au Prince	1,141	
	Thomassique	3		Pétion Ville	868	
	Total	439		Tabarre	687	
	Grand Anse	Jeremie		129	Croix des Bouquets	568
		Anse d'hainault		16	Carrefour	438
Chambellan		7		Petit Goave	148	
Dame Marie		3		Cité Soleil	94	
Pestel		2		Léogane	78	
Irois		2		Cabaret	74	
Roseaux		1		Kenskoff	60	
Moron		1		Arcahaie	46	
Bonbon		1		Gressier	45	
Total		162		Anse a Galet	37	
Nippes	Miragoane	66		Cornillon	16	
	Fond des Nègres	20	Grand Goave	15		
	Baradères	13	Ganthier	13		
	Plaisance du Sud	10	Thomazeau	9		
	Petit Trou de Nippes	7	Fonds-Verrettes	6		
	Anse-a-Veau	7	Pointe à Raquette	3		
	Petite Riviere des Nippes	6	Total	5,738		
	L'Asile	5	Sud	Cayes	128	
	Paillant	4		Aquin	26	
	Arnaud	2		Saint Louis du Sud	12	
Grand Boucan	1	Les Anglais		10		
Total	141	Port Salut		9		
Nord	Cap Haitien	284		Port-à-Piment	8	
	Limbé	38		Torbeck	7	
	Pignon	21		Chardonnières	6	
	Milot	18		Camp-Perrin	6	
	Plaine du Nord	16		Tiburon	4	
	Borgne	16		Coteaux	4	
	Pilate	15		St Jean du Sud	2	
	Grande Riviere du Nord	15		Ile-a-Vache	2	
	Plaisance du Nord	14		Chantal	2	
	Port Margot	11		Cavaillon	2	
	Limonade	11	Roche à Bateau	1		
	Quartier Morin	9	Maniche	1		
	Acul du Nord	6	Total	230		
	Dondon	3	Sud-Est	Jacmel	194	
	Saint Raphael	1		Bainet	15	
Bahon	1	Cote de Fer		13		
Total	479	Thiotte		10		
		Anse a Pitres		9		
		La Vallée de Jacmel		7		
		Marigot		6		
		Belle Anse		4		
		Cayes-Jacmel	2			
		Total	260			

N-B. Les informations contenues dans ce rapport sont actualisées de manière quotidienne. Les données et analyses peuvent être modifiées après la classification finale des cas.

Graphique.1 Evolution quotidienne des cas confirmés de COVID-19 au 7 sept 2020, Haiti

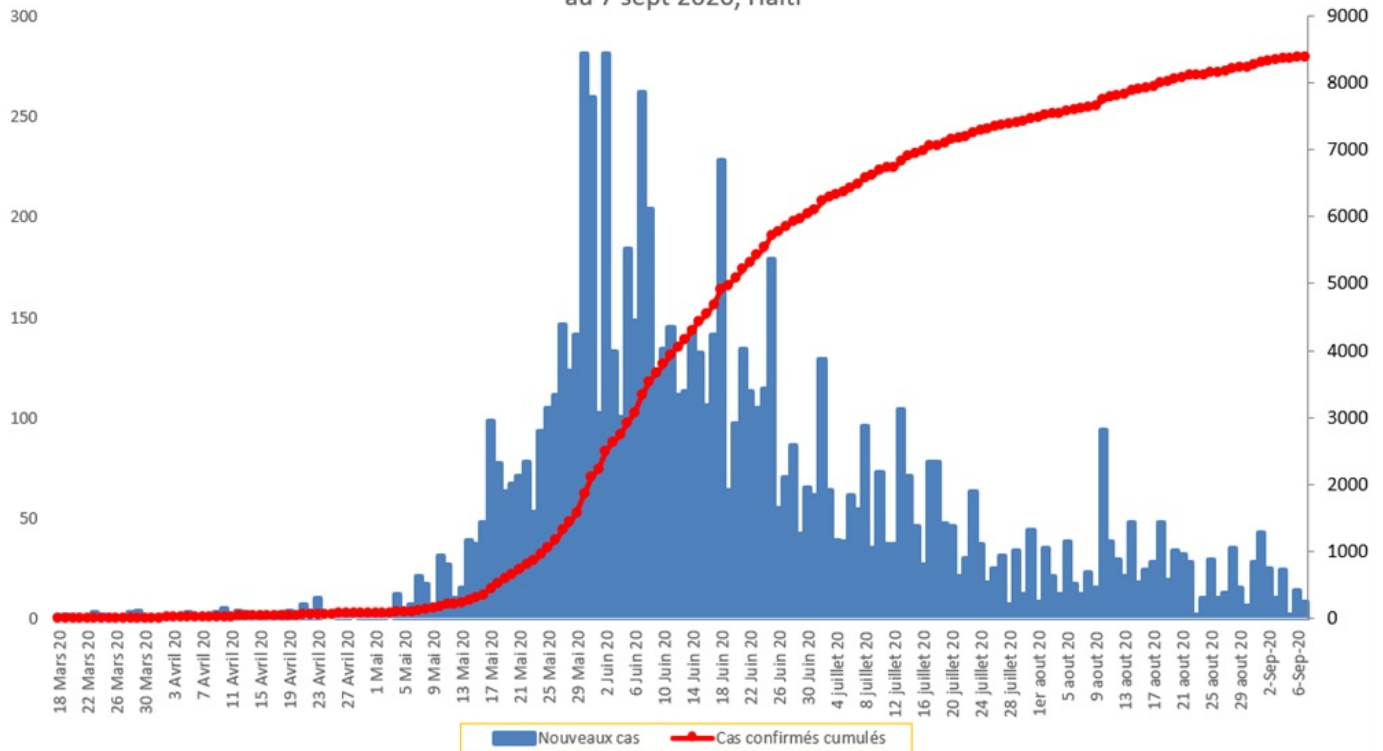

Tab.3: Distribution des cas et décès de COVID-19 par groupe d'âge au 7 septembre 2020, Haiti

Age Groupe	Cas Confirmés	Décès Cumulés	Taux de létalité
0-9 ans	238	8	3.36%
10-19 ans	295	3	1.02%
20-29 ans	1,668	12	0.72%
30-39 ans	2,452	16	0.65%
40-49 ans	1,520	24	1.58%
50-59 ans	984	40	4.07%
60-69 ans	737	44	5.97%
70 ans et +	490	67	13.67%
Grand Total	8,384	214	2.55%

Graphique 2: Distribution des cas confirmés par groupe d'âge et sexe au 7 septembre 2020, Haiti

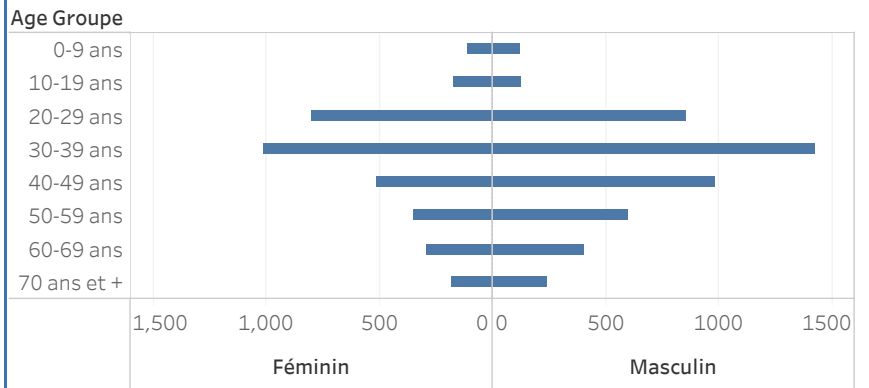

Graphique 3: Distribution des décès par groupe d'âge et sexe au 7 septembre 2020, Haiti

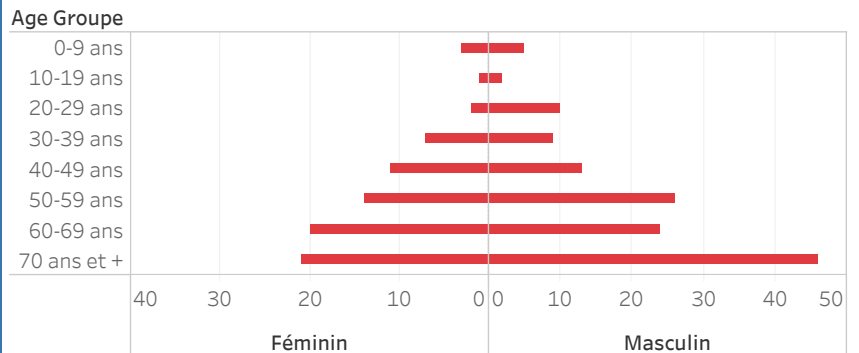

Graphique.4: Cas de COVID-19 par Semaine Epidémiologique, Haiti, 2020

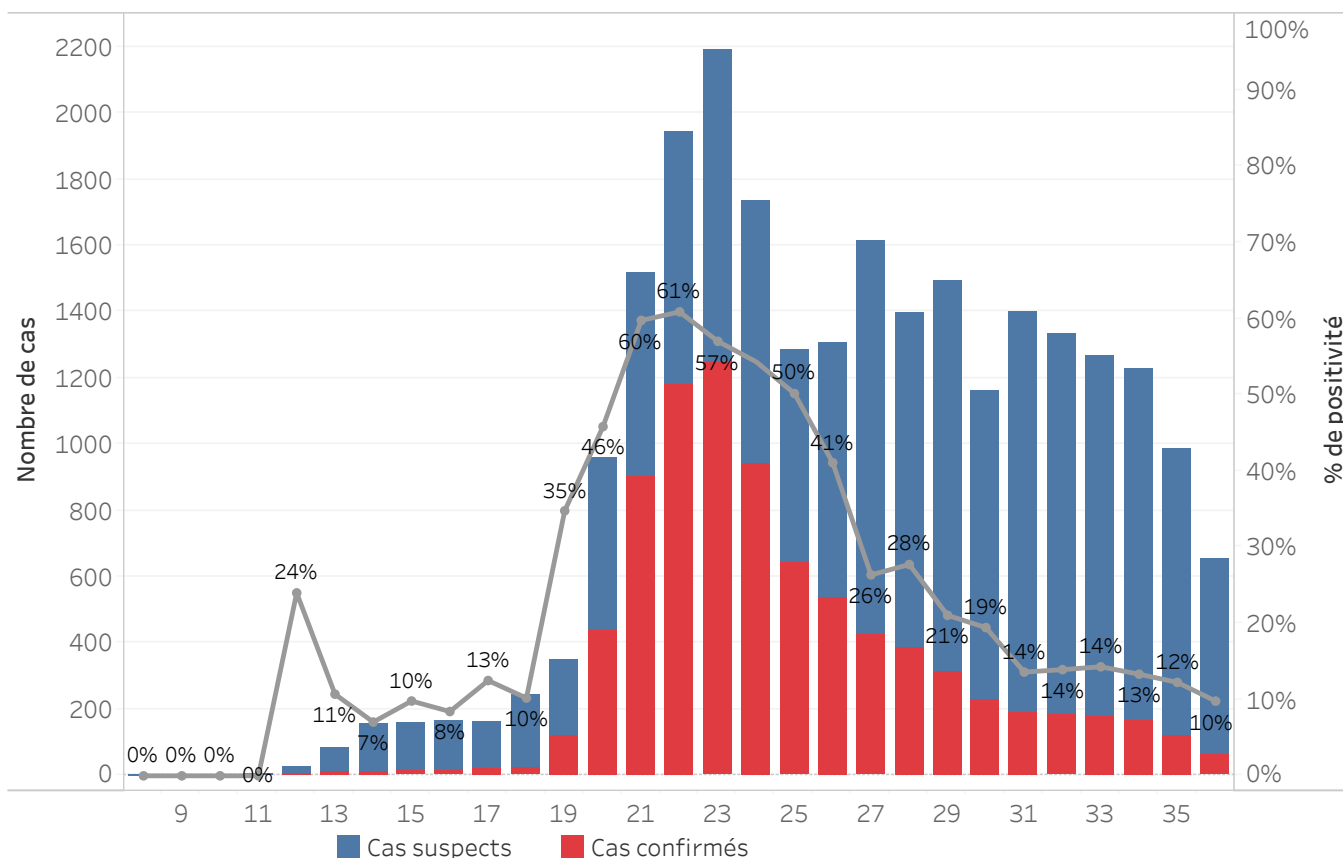

Bilan des activités de la surveillance épidémiologique	
Activités de surveillance	Période
	31 janv au 6 Sept 2020
Nombre de voyageurs dépistés dans les aéroports (Toussaint L. et Cap-Haitien)	154,736
Nombre de voyageurs enregistrés après triage dans les Aéroports (Toussaint L. et Cap-Haitien)	72,749
Nombre de voyageurs enregistrés après triage à la frontière de Malpasse, Ouanaminthe, Anse à Pitre et Belladeres	93,385
Nombre de voyageurs dépistés dans les ports	66,209
Nombre de personnes placées en quarantaine institutionnelle	184
Nombre de personnes placées en quarantaine domiciliaire	664
Nombre de personnes placées en isolement	2,179
Nombre d'appels reçus de la population	50,111
Autres Activités	Période
	31 janv au 7 Sept 2020
Nombre d'alertes recues	25,597
Nombre de cas suspects de COVID-19 notifiés	25,058
Nombre de cas suspects de COVID-19 investigués	25,058
Nombre de cas suspects testés	24,862
Nombre de cas positifs de COVID-19	8,384
Nombre de cas récupérés	5,991
Nombre de décès dus au COVID-19	214

Source: MSPP/DFI R

Graphique 5: Cas de COVID-19 par Département par SE, 2020

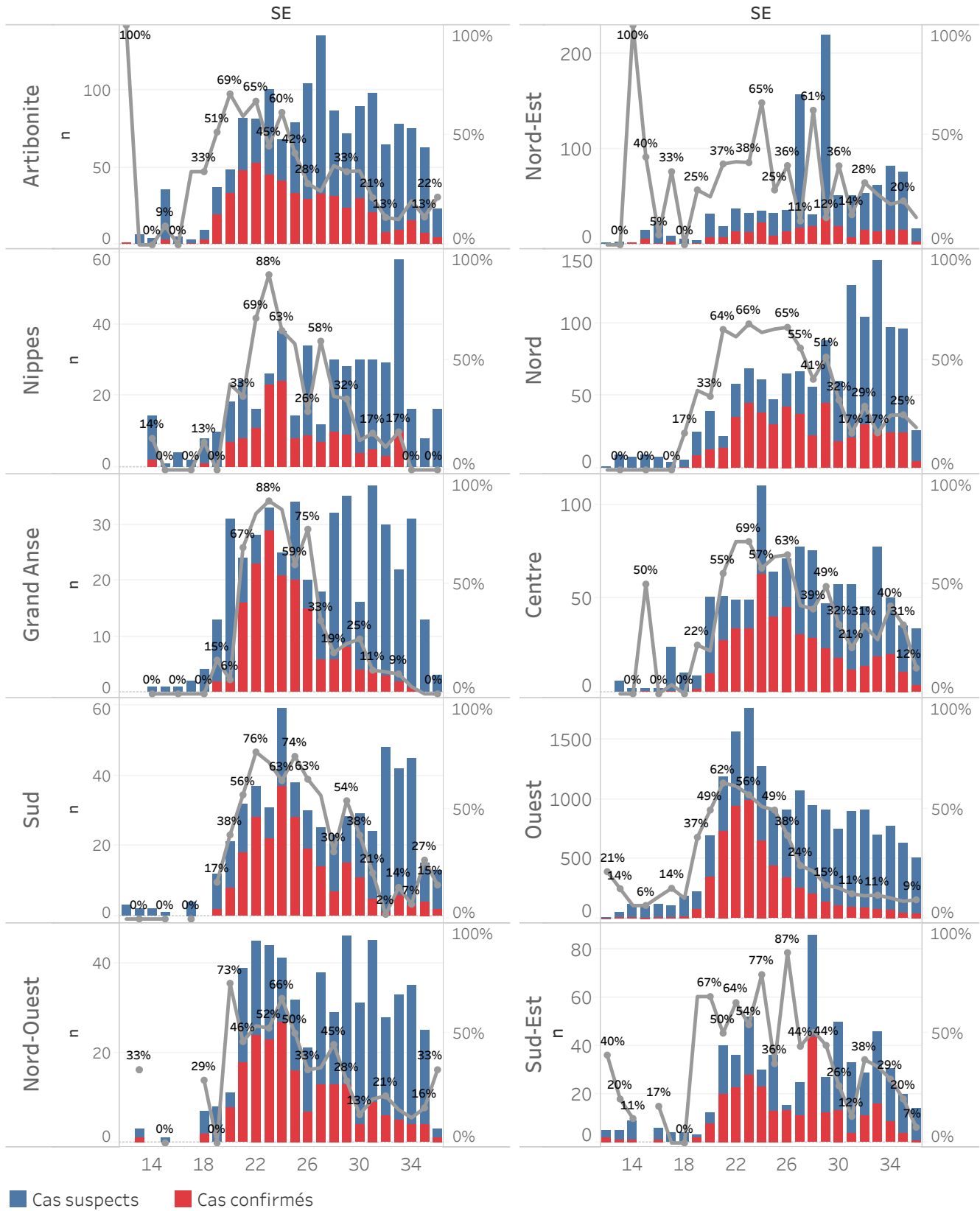

DEFINITIONS

Cas suspect de COVID-19

Toute personne présentant une fièvre supérieure ou égale à 38 degrés Celsius, ou un antécédent récent de fièvre (dans les 14 derniers jours), accompagnée ou pas de toux avec ou sans difficultés respiratoires, de courbatures, de céphalée inexpliquée.

Ou

Toute personne présentant une altération subite du goût (dysguesie ou agueusie) ou de l'odorat (hyposmie ou anosmie) sans rhinite associée.

Ou

Toute personne chez qui un clinicien (Médecin ou infirmière) suspecte la COVID-19.

Chez les enfants : Tous les signes ci-haut cités et/ou altération de l'état général, diarrhée ou fièvre isolée surtout chez l'enfant de moins de 3 mois.

Cas confirmé de COVID-19

Tout cas suspect de COVID-19 pour lequel un test détecte la présence d'acides nucléiques du SRAS-CoV-2) indépendamment des signes et symptômes.

NB : Tout Cas confirmé de COVID-19 doit être placé en isolement soit institutionnel ou domiciliaire. Le guide relatif à l'isolement est disponible dans le protocole de prise en charge du MSPP.

Cas récupéré ou déclaré rétabli de COVID-19

Un cas de COVID-19 est déclaré « récupéré » ou « rétabli » dans les situations suivantes :

1. Personnes symptomatiques (malades) testées positives : au moins 10 jours depuis la disparition des signes de maladie avec ou sans un nouveau test négatif (reprise du test si possible).

Ou

2. Personnes asymptomatiques (non malades) testées positives : 10 jours sans apparition de signe de maladie avec ou sans un nouveau test négatif (reprise du test si possible).

Décès du à la COVID-19

Décès survenant chez un cas confirmé (par test ou par lien épidémiologique) ou par confirmation post mortem en l'absence de toute autre cause évidente de décès sans lien avec la maladie COVID-19.