

Numéro: 406

08/04/2021

6h00 pm

Surveillance de la COVID-19, Haïti, 2020-2021

Cas confirmés de COVID-19 par Département et Commune
du 19/03/2020 au 08/04/2021

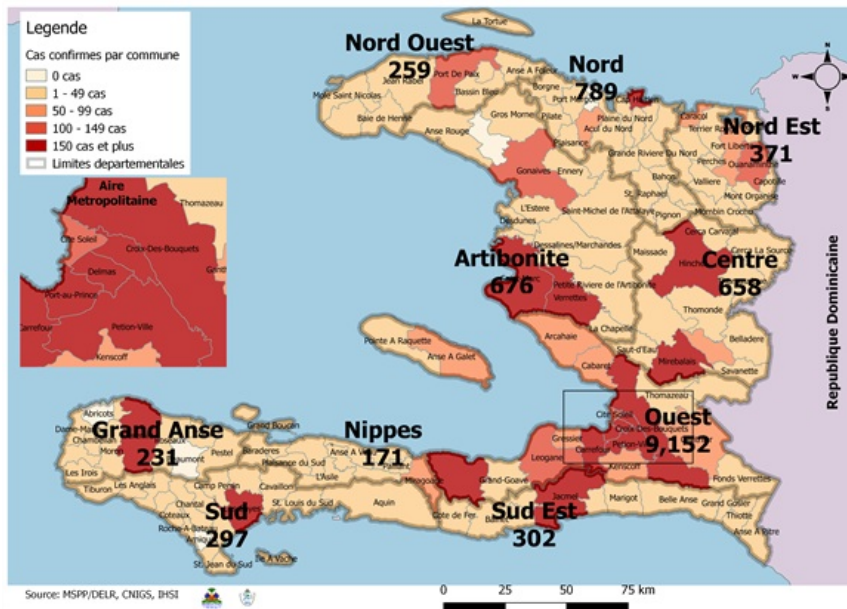

Au niveau mondial
au 8 avril 2021:

132,770,131 cas confirmés, dont **2,878,068** décès ont été enregistrés, soit une létalité de **2.17%**
Source: OMS

En Haïti:

- 61,256 tests réalisés (198 nouveaux)
- 12,906 cas confirmés (21 nouveaux)
- 251 décès (0 nouveau)
- 11,770 (91.2%) cas récupérés
- Létalité: 1.94%
- 1863 cas hospitalisés (2 nouveaux)
- De ces 12,906 cas confirmés, 44% sont de sexe féminin et 56% de sexe masculin

Tab.1: Cas confirmés et décès de COVID-19 par département
du 19 mars 2020 au 8 avril 2021, Haïti

Département	Cas Cumulés.	Nouveaux cas (24h)	Décès Cumulés	Nouveaux décès (24h)	Taux de positivité	Taux de létalité
Ouest	9,152	10	107	0	20.7%	1.17%
Nord	789	0	38	0	22.7%	4.82%
Artibonite	676	4	39	0	23.1%	5.77%
Centre	658	5	15	0	27.6%	2.28%
Nord-Est	371	0	6	0	13.6%	1.62%
Sud-Est	302	0	9	0	27.9%	2.98%
Sud	297	2	6	0	24.8%	2.02%
Nord-Ouest	259	0	13	0	25.7%	5.02%
Grand Anse	231	0	13	0	21.8%	5.63%
Nippes	171	0	5	0	20.5%	2.92%
Grand Total	12,906	21	251	0	21.2%	1.94%

N-B. Les informations contenues dans ce rapport sont actualisées de manière quotidienne. Les données et analyses peuvent être modifiées après la classification finale des cas.

Tab.2: Distribution des cas confirmés de COVID-19 par Commune, Haiti, 2020 chez les cas suspects

Département	Communes	Cas confirmés	Département	Communes	Cas confirmés	
Artibonite	Saint Marc	239	Nord-Est	Ouanaminthe	125	
	Verrettes	151		Fort Liberté	59	
	Gonaives	149		Caracol	53	
	Gros Morne	26		Trou du Nord	43	
	Petite Riviere de l'Artibonite	23		Mombin Crochu	31	
	Saint Michel	21		Terrier Rouge	16	
	Marchand Dessalines	21		Mont Organisé	14	
	L'Estère	16		Perches	6	
	Desdunes	8		Ferrier	6	
	Marmelade	7		Carice	6	
	Ennery	7		Capotille	6	
	La chapelle	3		Sainte Suzanne	5	
	Grande Saline	3		Vallières	1	
	Anse Rouge	2		Total	371	
	Total	676		Nord-Ouest	Port de Paix	150
Centre	Mirebalais	229	Saint Louis du Nord		29	
	Hinche	207	Bombardopolis		20	
	Lascahobas	54	Jean Rabel		17	
	Boucan Carré	40	La Tortue		14	
	Belladere	28	Mole Saint Nicolas		13	
	Saut-d'Eau	21	Bassin Bleu		8	
	Thomonde	20	Chansolme		4	
	Savanette	16	Baie de Henne		2	
	Cerca la source	16	Anse-a-Foleur		2	
	Thomassique	8	Total	259		
	Maissade	7	Ouest	Delmas	2,279	
	Boucan Carre	7		Pétion Ville	1,924	
	Cerca Cavajal	5		Port au Prince	1,547	
	Total	658		Tabarre	1,013	
	Grand Anse	Jeremie		189	Croix des Bouquets	892
Anse d'hainault		16		Carrefour	590	
Chambellan		7		Petit Goave	161	
Corail		6		Cité Soleil	129	
Pestel		3		Léogane	114	
Dame Marie		3		Kenskoff	96	
Moron		2		Cabaret	93	
Irois		2		Archaie	76	
Bonbon		2		Gressier	67	
Roseaux		1		Ganthier	55	
Total		231		Anse a Galet	53	
Nippes		Miragoane	76	Cornillon	20	
		Fond des Nègres	32	Grand Goave	19	
		Baradères	13	Thomazeau	16	
		Plaisance du Sud	10	Pointe à Raquette	8	
	L'Asile	10	Total	9,152		
	Anse-a-Veau	10	Sud	Cayes	151	
	Petit Trou de Nippes	7		Aquin	48	
	Petite Riviere des Nippes	6		Les Anglais	13	
	Paillant	4		Saint Louis du Sud	12	
	Arnaud	2		Port-à-Piment	12	
	Grand Boucan	1		Torbeck	10	
	Total	171		Port Salut	10	
	Nord	Cap Haitien		474	Coteaux	8
		Limbé		56	Camp-Perrin	8
		Pignon		34	Tiburon	6
Milot		33		Chardonnières	6	
Plaine du Nord		26		Chantal	4	
Plaisance du Nord		24		Cavailon	3	
Grande Riviere du Nord		22		St Jean du Sud	2	
Borgne		21		Ile-a-Vache	2	
Port Margot		20	Roche à Bateau	1		
Pilate		19	Maniche	1		
Quartier Morin		16	Total	297		
Limonade		14	Sud-Est	Jacmel	217	
Acul du Nord		13		Anse à Pitres	18	
Dondon		6		Bainet	16	
Saint Raphael		4		Cote de Fer	14	
Bahon		3		Thiotte	11	
Ranquitte		2		Marigot	10	
Plaisance		1		La Vallée de Jacmel	7	
La Victoire		1		Belle Anse	4	
Total		789		Cayes-Jacmel	3	
				Grand Gosier	2	
			Total	302		

N-B. Les informations contenues dans ce rapport sont actualisées de manière quotidienne. Les données et analyses peuvent être modifiées après la classification finale des cas.

Graphique.1 Evolution quotidienne des cas confirmés de COVID-19 au 8 avril 2021, Haiti

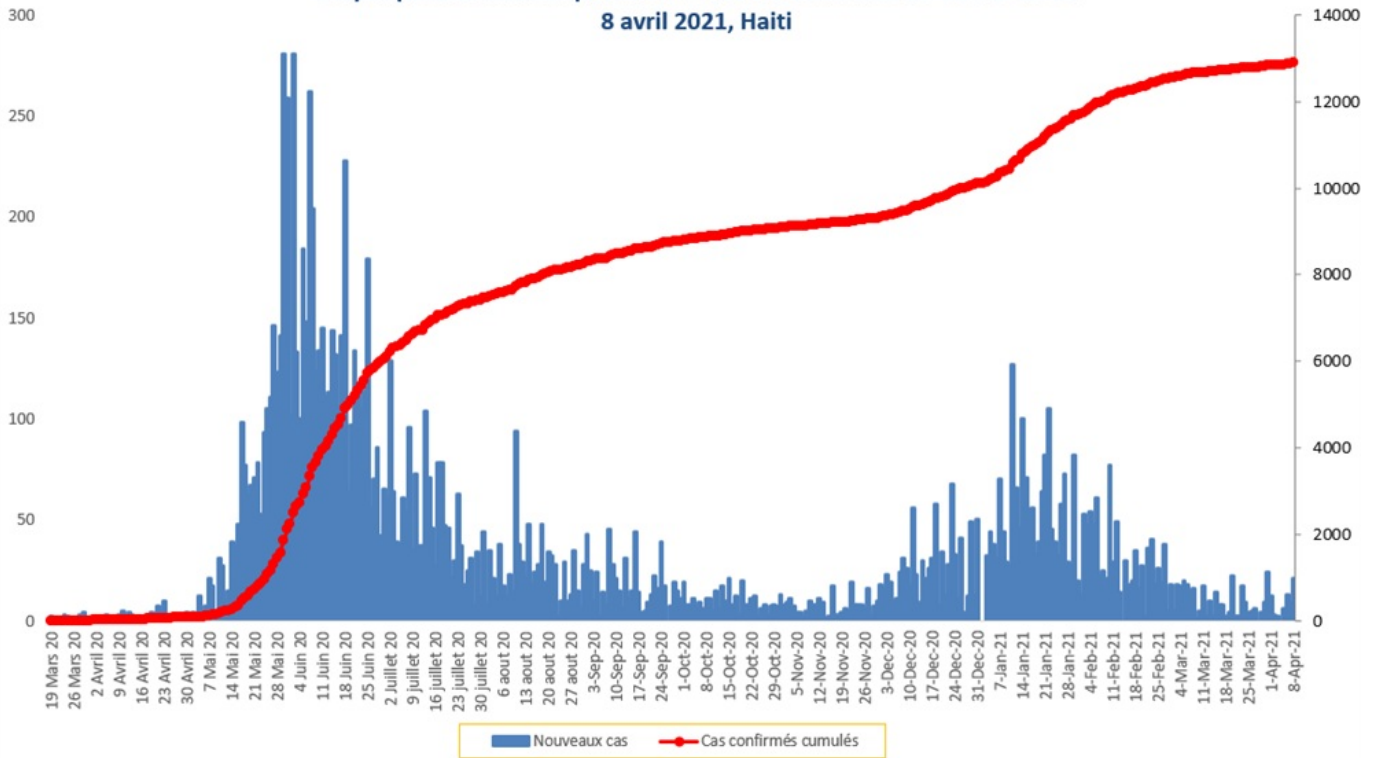

Tab.3: Distribution des cas et décès de COVID-19 par groupe d'age du 19 mars 2020 au 8 avril 2021, Haiti

Age Groupe	Cas Confirmés	Décès Cumulés	Taux de létalité
0-9 ans	333	8	2.40%
10-19 ans	576	4	0.69%
20-29 ans	2,523	14	0.55%
30-39 ans	3,617	17	0.47%
40-49 ans	2,384	31	1.30%
50-59 ans	1,537	47	3.06%
60-69 ans	1,108	49	4.42%
70-79 ans	570	48	8.42%
80 ans et +	258	33	12.79%
Grand Total	12,906	251	1.94%

Graphique 2: Distribution des cas confirmés par groupe d'age et sexe du 19 mars 2020 au 8 avril 2021, Haiti

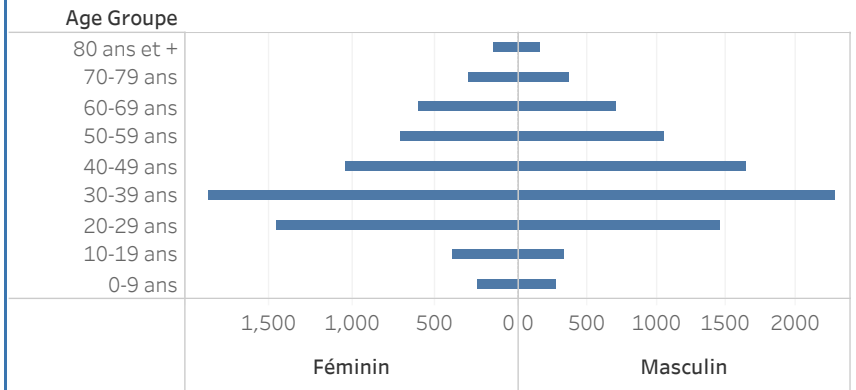

Graphique 3: Distribution des décès par groupe d'age et sexe du 19 mars 2020 au 8 avril 2021, Haiti

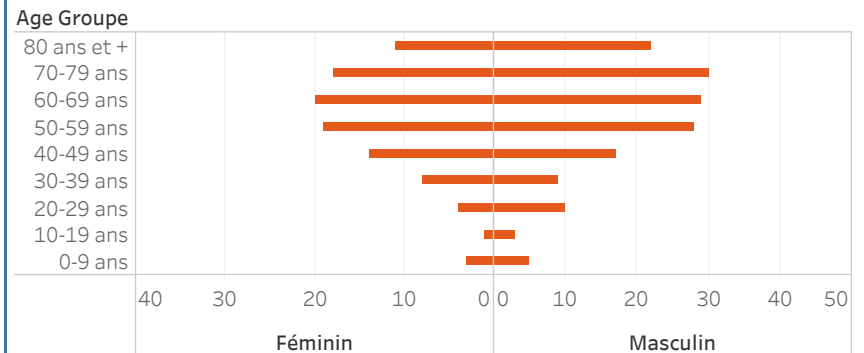

Graphique.4: Cas de COVID-19 par Semaine Epidémiologique, Haiti, 2020

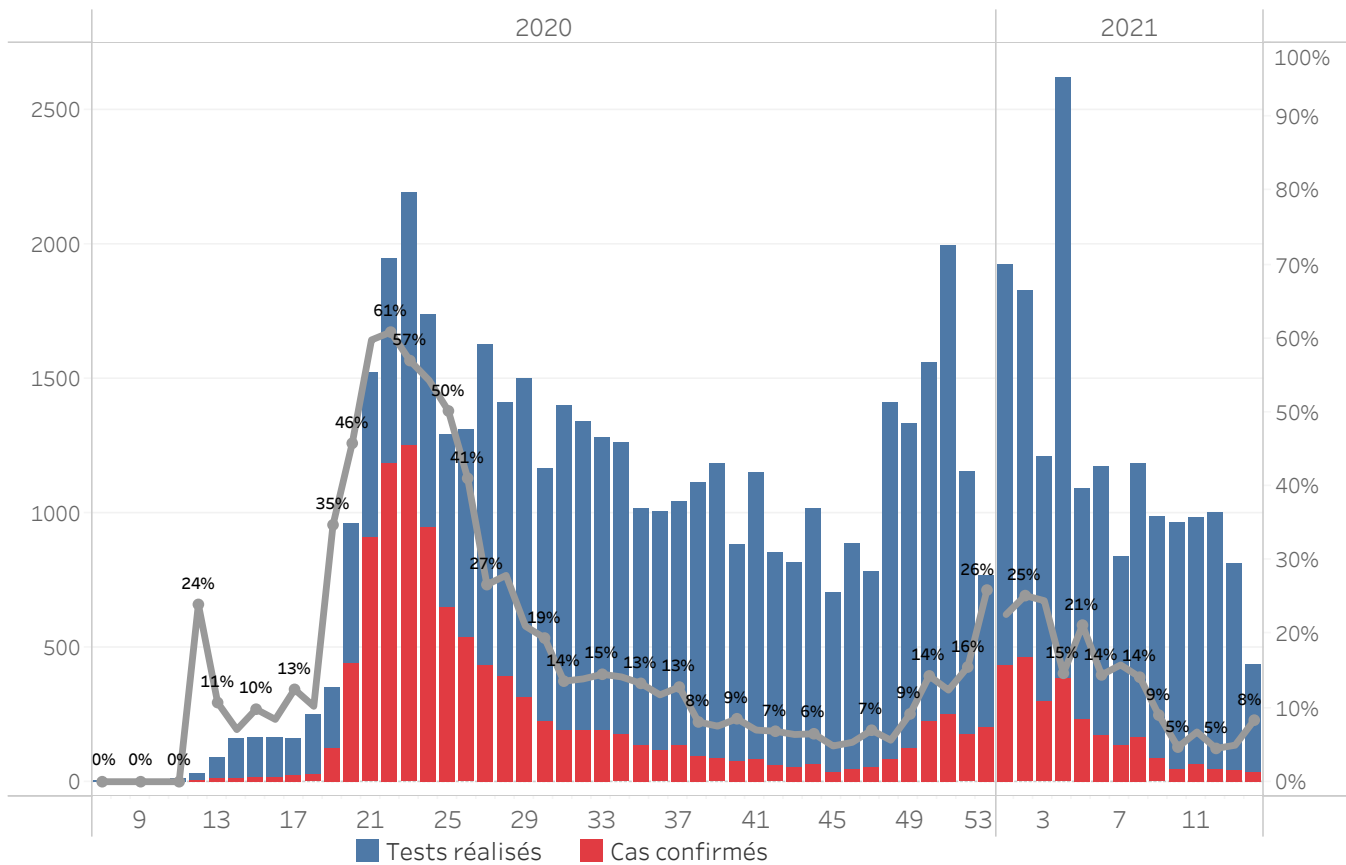

Bilan des activités de la surveillance épidémiologique	
Activités de surveillance	Période
	31 janv 2020 au 7 avril 2021
Nombre de voyageurs dépistés dans les aéroports (Toussaint L. et Cap-Haitien)	371,947
Nombre de voyageurs enregistrés après triage dans les Aéroports (Toussaint L. et Cap-Haitien)	289,942
Nombre de voyageurs enregistrés après triage à la frontière de Malpasse, Ouanaminthe, Anse à Pitre et Belladeres	156,490
Nombre de voyageurs dépistés dans les ports	66,234
Nombre de personnes placées en quarantaine institutionnelle	165
Nombre de personnes placées en quarantaine domiciliaire	665
Nombre de personnes placées en isolement	885
Nombre d'appels reçus de la population	50,111
Autres Activités	Période
	31 janv 2020 au 8 avril 2021
Nombre d'alertes recues	60,835
Nombre de tests réalisés	61,256
Total cas positifs de COVID-19	12,906
Nombre de cas positifs de COVID-19 (PCR)	12,889
Nombre de cas positifs de COVID-19 (TDR-ag)	17
Nombre de cas récupérés	11,770
Nombre de décès dus à la COVID-19	251
Nombre de cas positifs de COVID-19 hospitalisés	1863

Source: MSPP/DEL R

Graphique 5: Cas de COVID-19 par Département par SE, 2020-2021, Haiti

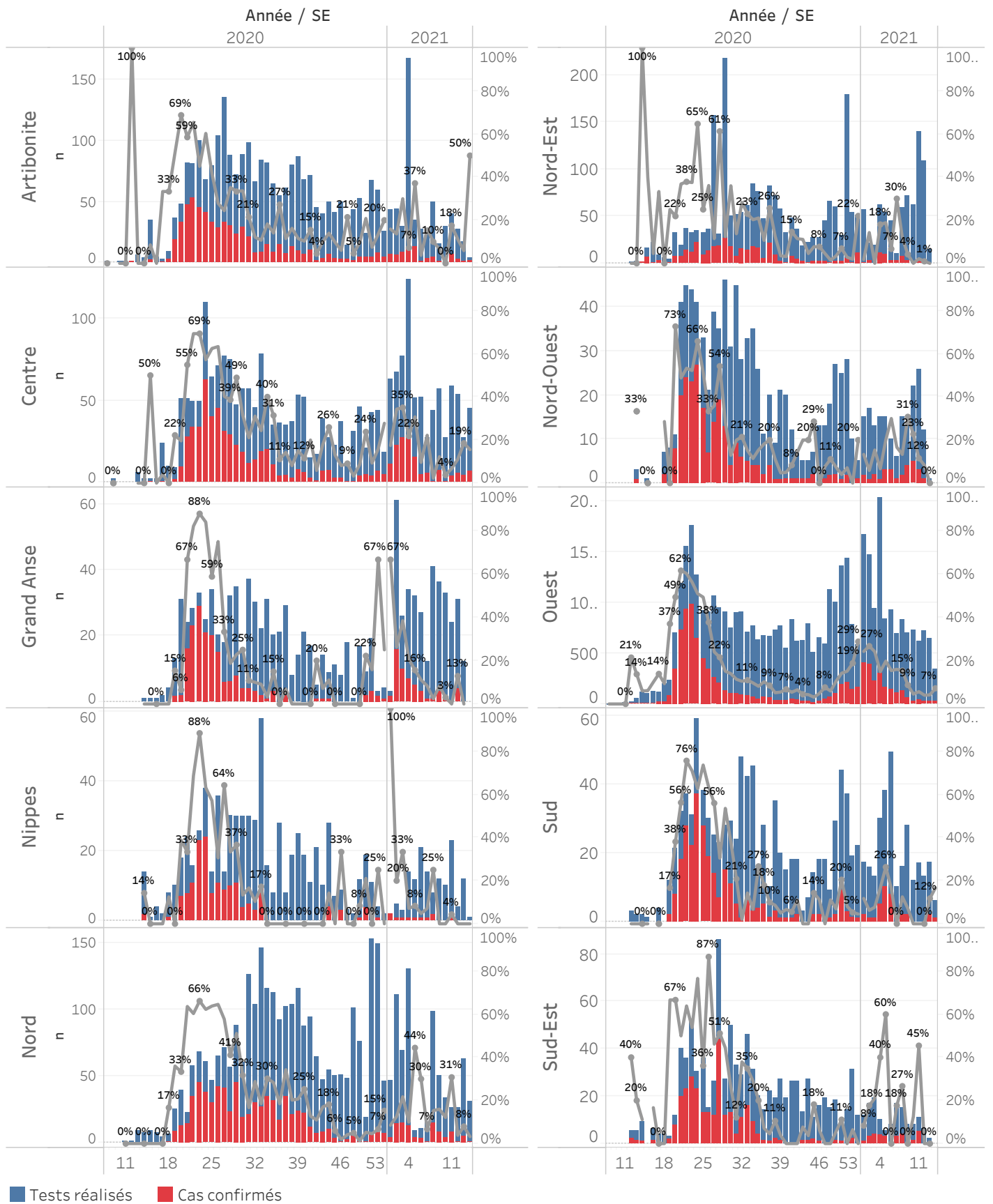

Cas suspect de COVID-19

Toute personne répondant aux critères cliniques et/ou épidémiologiques OU laboratoire

A- Critères cliniques

Toute personne présentant une fièvre supérieure ou égale à 38 degrés Celsius, ou un antécédent récent de fièvre (dans les 14 derniers jours), accompagnée ou pas de toux avec ou sans difficultés respiratoires, de courbatures, de céphalée inexpliquée.

Ou

Toute personne présentant une altération subite du goût (dysgueusie ou agueusie) ou de l'odorat (hyposmie ou anosmie) sans rhinite associée

Ou

Toute personne chez qui un clinicien (Médecin ou Infirmière) suspecte la COVID-19.

Chez les enfants : Tous les signes ci-haut cités et/ou altération de l'état général, diarrhée ou fièvre isolée surtout chez l'enfant de moins de 3 mois.

B- Critères épidémiologiques

Toute personne en provenance d'une zone à risque de COVID-19 et/ou ayant un lien avec un cas confirmé

C- Critères de laboratoire

Toute personne asymptomatique ne répondant pas aux critères épidémiologiques avec un test de diagnostic rapide de détection des antigènes (TRA) du SARS-CoV-2 positif

Cas confirmé de COVID-19

Toute personne avec un Test d'Amplification d'Acide Nucléique (TAAN) **positif** (Rt-PCR)

Ou

Toute personne symptomatique avec un test de diagnostic rapide de détection des antigènes (TDR-Ag) du SARS-CoV-2 positif

Ou

Toute personne asymptomatique répondant aux critères épidémiologiques avec un test de diagnostic rapide de détection des antigènes (TDR-Ag/TRA) du SARS-CoV-2 positif

N-B : Seuls les Tests de Diagnostics Rapides Antigéniques validés par l'OMS et autorisés par le Laboratoire National de Santé Public (LNSP) sont acceptés dans le cadre de la surveillance et de la prise en charge de la COVID-19

Cas récupéré ou déclaré rétabli de COVID-19

Un cas de COVID-19 est déclaré « récupéré » ou « rétabli » dans les situations suivantes :

1. Personnes symptomatiques (malades) testées positives : au moins 10 jours depuis la disparition des signes de maladie avec ou sans un nouveau test négatif (reprise du test si possible).
- Ou
2. Personnes asymptomatiques (non malades) testées positives : 10 jours sans apparition de signe de maladie avec ou sans un nouveau test négatif (reprise du test si possible).

Décès du à la COVID-19

Décès survenant chez un cas confirmé (par TAAN ou TDR-ag) ou par confirmation post mortem de COVID-19, sauf s'il existe une autre cause de décès claire qui ne peut pas être liée à la maladie de COVID-19 (par exemple, un traumatisme).