

Numéro: 466

08/06/2021

6h00 pm

Surveillance de la COVID-19, Haïti, 2020-2021

Cas confirmés de COVID-19 par Département et Commune  
du 19/03/2020 au 08/06/2021

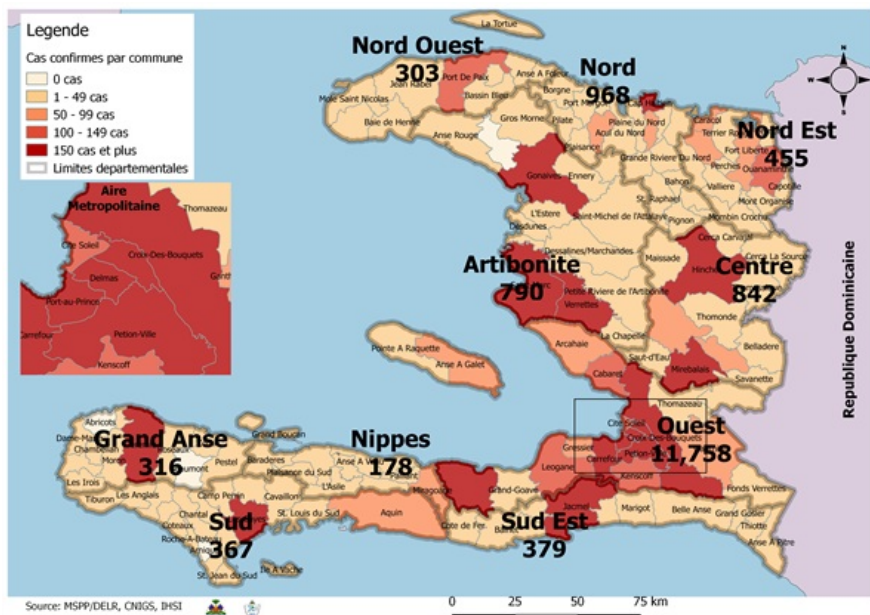

Au niveau mondial  
au 8 Juin 2021:

**173,693,260** cas confirmés, dont  
**3,744,188** décès ont été enregistrés, soit  
une létalité de **2.15%**

En Haïti: Source: OMS

- 79,217 tests réalisés (798 nouveaux)
- 16,356 cas confirmés (150 nouveaux)
- 352 décès (3 nouveaux)
- 12,560 (77%) cas récupérés
- Létalité: 2.15%
- 2568 cas hospitalisés (23 nouveaux)
- De ces 16,356 cas confirmés, 45.1%  
sont de sexe féminin et 54.9% de sexe  
masculin

Tab.1: Cas confirmés et décès de COVID-19 par département  
du 19 mars 2020 au 8 Juin 2021, Haïti

Département	Cas Cumulés.	Nouveaux cas (24h)	Décès Cumulés	Nouveaux décès (24h)	Taux de positivité	Taux de létalité
Ouest	11,758	116	178	1	21.3%	1.51%
Nord	968	2	50	0	22.8%	5.17%
Centre	842	0	24	0	21.1%	2.85%
Artibonite	790	4	40	0	19.1%	5.06%
Nord-Est	455	2	6	0	12.1%	1.32%
Sud-Est	379	2	10	0	24.7%	2.64%
Sud	367	10	9	2	21.0%	2.45%
Grand Anse	316	9	13	0	18.7%	4.11%
Nord-Ouest	303	0	15	0	22.2%	4.95%
Nippes	178	5	7	0	19.2%	3.93%
<b>Grand Total</b>	<b>16,356</b>	<b>150</b>	<b>352</b>	<b>3</b>	<b>20.8%</b>	<b>2.15%</b>

*N-B. Les informations contenues dans ce rapport sont actualisées de manière quotidienne. Les données et analyses peuvent être modifiées après la classification finale des cas.*

**Tab.2: Distribution des cas et décès confirmés de COVID-19 par Commune, Haiti, 2021**

Département	Communes	2021				Département	Communes	2021				
		Cas Cumulés.	Nouveaux cas (24h)	Décès Cumulés	Nouveaux décès (24h)			Cas Cumulés.	Nouveaux cas (24h)	Décès Cumulés	Nouveaux décès (24h)	
Artibonite	Saint Marc	83	0	0	0	Nord-Est	Ouanaminthe	38	1	0	0	
	Gonaïves	44	4	0	0		Fort liberté	29	1	0	0	
	Verrettes	33	0	0	0		Caracol	30	0	0	0	
	Saint Michel	8	0	0	0		Trou du nord	19	0	0	0	
	Gros Morne	8	0	1	0		Mombin Crochu	10	0	0	0	
	L'Estère	6	0	0	0		Mont Organisé	6	0	0	0	
	Petite Riviere de l'Artibonite	6	0	0	0		Terrier Rouge	4	0	0	0	
	Marchand Dessalines	4	0	0	0		Capotille	2	0	0	0	
	Marmelade	2	0	0	0		Carice	1	0	0	0	
	Desdunes	1	0	0	0		Ferrier	1	0	0	0	
	Ennery	1	0	0	0		Vallières	1	0	0	0	
	La chapelle	1	0	0	0		<b>Total</b>	<b>141</b>	<b>2</b>	<b>0</b>	<b>0</b>	
	<b>Total</b>	<b>197</b>	<b>4</b>	<b>1</b>	<b>0</b>		Nord-Ouest	Port de Paix	46	0	3	0
	Centre	Mirebalais	123	0	5			0	La Tortue	17	0	0
Hinche		58	0	1	0	Bombardopolis		3	0	0	0	
Lascahobas		41	0	2	0	Jean Rabel		3	0	0	0	
Boucan Carré		35	0	2	0	Saint Louis du Nord		3	0	0	0	
Cerca la Source		22	0	1	0	Bassin Bleu		1	0	0	0	
Saut-d'Eau		16	0	0	0	Chansolme		1	0	0	0	
Thomonde		11	0	0	0	<b>Total</b>	<b>74</b>	<b>0</b>	<b>3</b>	<b>0</b>		
Thomassique		8	0	0	0	Ouest	Delmas	1,279	40	15	0	
Savanette		8	0	0	0		Pétion Ville	1,182	24	9	0	
Belladère		7	0	0	0		Port au Prince	686	13	9	0	
Maissade		5	0	0	0		Tabarre	570	15	12	0	
<b>Total</b>		<b>334</b>	<b>0</b>	<b>11</b>	<b>0</b>		Croix des Bouquets	490	12	12	1	
Grand Anse		Jérémie	126	8	0		0	Carrefour	263	5	9	0
		Corail	6	0	0		0	Cité soleil	69	1	2	0
	Pestel	4	0	0	0		Léogane	54	3	3	0	
	Moron	1	0	0	0		Kenscoff	48	1	1	0	
	Bonbon	3	1	0	0		Arcahaie	30	0	0	0	
	<b>Total</b>	<b>140</b>	<b>9</b>	<b>0</b>	<b>0</b>		Ganthier	26	0	1	0	
Nippes	Miragoane	19	4	2	0		Petit Goave	35	1	0	0	
	Fond des Nègres	4	0	0	0		Gressier	25	1	1	0	
	L'Asile	2	0	0	0		Cabaret	20	0	0	0	
	Petite Riviere des Nippes	2	1	0	0		Anse a Galet	18	0	0	0	
	Anse-a-Veau	1	0	0	0		Cornillon	6	0	0	0	
	Paillant	1	0	0	0		Grand Goave	5	0	0	0	
	<b>Total</b>	<b>29</b>	<b>5</b>	<b>2</b>	<b>0</b>	Pointe à Raquette	4	0	0	0		
Nord	Cap Haitien	183	2	7	0	Thomazeau	2	0	0	0		
	Milot	23	0	4	0	Kenscoff	1	0	0	0		
	Plaine du Nord	19	0	1	0	<b>Total</b>	<b>4,813</b>	<b>116</b>	<b>74</b>	<b>1</b>		
	Quartier Morin	17	0	2	0	Sud	Cayes	63	8	2	1	
	Pignon	14	0	0	0		Aquin	22	0	0	0	
	Limonade	10	0	0	0		Port-à-Piment	6	0	0	0	
	Grande Rivière du Nord	5	0	0	0		Les Anglais	5	0	0	0	
	Limbé	4	0	0	0		Coteaux	4	0	0	0	
	Acul du Nord	4	0	0	0		Chantal	2	0	0	0	
	Plaisance du Nord	3	0	0	0		Port Salut	1	0	0	0	
	Ranquitte	3	0	0	0	Torbeck	2	2	1	1		
	Dondon	2	0	1	0	<b>Total</b>	<b>105</b>	<b>10</b>	<b>3</b>	<b>2</b>		
	La Victoire	1	0	0	0	Sud-Est	Jacmel	72	1	0	0	
	Port Margot	1	0	0	0		Anse à Pitres	16	1	0	0	
	Borgne	1	0	1	0		Marigot	4	0	0	0	
	Bas-Limbé	1	0	0	0		Thiotte	3	0	0	0	
<b>Total</b>	<b>291</b>	<b>2</b>	<b>16</b>	<b>0</b>	Belle Anse		3	0	0	0		
					Grand Gosier		3	0	1	0		
					Cayes-Jacmel		3	0	0	0		
					Cote de Fer		1	0	0	0		
					<b>Total</b>	<b>105</b>	<b>2</b>	<b>1</b>	<b>0</b>			

*N-B. Les informations contenues dans ce rapport sont actualisées de manière quotidienne. Les données et analyses peuvent être modifiées après la classification finale des cas.*

**Tab.3: Distribution des cas et décès confirmés de COVID-19 par Commune, Haiti, 2020**

Département	Communes	2020		
		Cas Cumulés.	Décès Cumulés	
Artibonite	Saint Marc	198	18	
	Verrettes	142	6	
	Gonaïves	132	10	
	Gros Morne	23	1	
	Petite Riviere de l'Ar...	22	1	
	Marchand Dessalines	19	0	
	Saint Michel	18	0	
	L'Estère	13	0	
	Desdunes	7	1	
	Ennery	6	1	
	Marmelade	6	0	
	Grande Saline	3	1	
	Anse Rouge	2	0	
	La chapelle	2	0	
	<b>Total</b>	<b>593</b>	<b>39</b>	
Centre	Hinche	179	1	
	Mirebalais	175	4	
	Boucan Carré	34	0	
	Lascahobas	34	3	
	Belladère	25	2	
	Thomonde	16	1	
	Savanette	14	0	
	Saut-d'Eau	10	0	
	Maissade	6	0	
	Cerca la Source	6	2	
	Cerca Cavajal	5	0	
	Thomassique	4	0	
	<b>Total</b>	<b>508</b>	<b>13</b>	
	Grand Anse	Jérémie	143	9
		Anse d'hainault	16	1
Chambellan		7	1	
Dame Marie		3	1	
Irois		2	0	
Pestel		2	0	
Roseaux		1	0	
Bonbon		1	0	
Moron		1	1	
<b>Total</b>		<b>176</b>	<b>13</b>	
Nippes		Miragoane	68	1
	Fond des Nègres	20	0	
	Baradères	13	0	
	Anse-a-Veau	10	1	
	Plaisance du Sud	10	1	
	L'Asile	8	0	
	Petit Trou de Nippes	7	0	
	Petite Riviere des Ni..	6	0	
	Paillant	4	0	
	Arnaud	2	1	
	Grand Boucan	1	1	
	<b>Total</b>	<b>149</b>	<b>5</b>	
	Nord	Cap Haitien	394	22
Limbé		56	3	
Milot		28	1	
Pignon		26	2	
Plaisance du Nord		22	1	
Plaine du Nord		22	3	
Port Margot		20	0	
Borgne		20	0	
Pilate		19	0	
Grande Rivière du N..		18	1	
Quartier Morin		15	0	
Acul du Nord		12	0	
Limonade		12	0	
Dondon		6	0	
Saint Raphael		4	0	
Bahon		3	1	
<b>Total</b>		<b>677</b>	<b>34</b>	

Département	Communes	2020	
		Cas Cumulés.	Décès Cumulés
Nord-Est	Ouanaminthe	107	2
	Caracol	50	0
	Fort Liberté	44	2
	Trou du Nord	39	1
	Mombin Crochu	21	0
	Terrier Rouge	16	0
	Mont Organisé	11	0
	Perches	6	0
	Sainte Suzanne	5	0
	Carice	5	1
	Ferrier	5	0
	Capotille	4	0
	Vallières	1	0
	<b>Total</b>	<b>314</b>	<b>6</b>
	Nord-Ouest	Port de Paix	133
Saint Louis du Nord		28	2
Bombardopolis		17	1
Jean Rabel		15	0
Mole Saint Nicolas		13	1
La Tortue		8	0
Bassin Bleu		7	0
Chansolme		4	1
Baie de Henne		2	0
Anse-a-Foleur		2	0
<b>Total</b>	<b>229</b>	<b>12</b>	
Ouest	Delmas	1,665	24
	Port au Prince	1,269	22
	Pétion Ville	1,260	15
	Tabarre	791	7
	Croix des Bouquets	704	8
	Carrefour	493	6
	Petit Goave	157	3
	Cité Soleil	106	2
	Léogane	91	1
	Cabaret	88	1
	Kenskoff	71	3
	Arcahaie	59	5
	Gressier	53	2
	Anse a Galet	40	2
	Ganthier	36	2
	Cornillon	17	0
	Grand Goave	17	1
	Thomazeau	14	0
	Fond-Verrettes	10	0
Pointe à Raquette	4	0	
<b>Total</b>	<b>6,945</b>	<b>104</b>	
Sud	Cayes	138	4
	Aquin	38	0
	Saint Louis du Sud	12	1
	Torbeck	10	1
	Les Anglais	10	0
	Port Salut	9	0
	Port-à-Piment	9	0
	Camp-Perrin	8	0
	Tiburon	6	0
	Chardonnières	6	0
	Coteaux	5	0
	Cavaillon	3	0
	St Jean du Sud	2	0
	Ile-a-Vache	2	0
	Chantal	2	0
	Roche à Bateau	1	0
	Maniche	1	0
<b>Total</b>	<b>262</b>	<b>6</b>	
Sud-Est	Jacmel	204	8
	Bainet	16	0
	Cote de Fer	14	1
	Thiotte	10	0
	Anse à Pitres	9	0
	Marigot	8	0
	La Vallée de Jacmel	7	0
	Belle Anse	4	0
	Cayes-Jacmel	2	0
	<b>Total</b>	<b>274</b>	<b>9</b>

N-B. Les informations contenues dans ce rapport sont actualisées de manière quotidienne. Les données et analyses peuvent être modifiées après la classification finale d.

**Graphique.1 Evolution quotidienne des cas confirmés de COVID-19 au 8 juin 2021, Haiti**

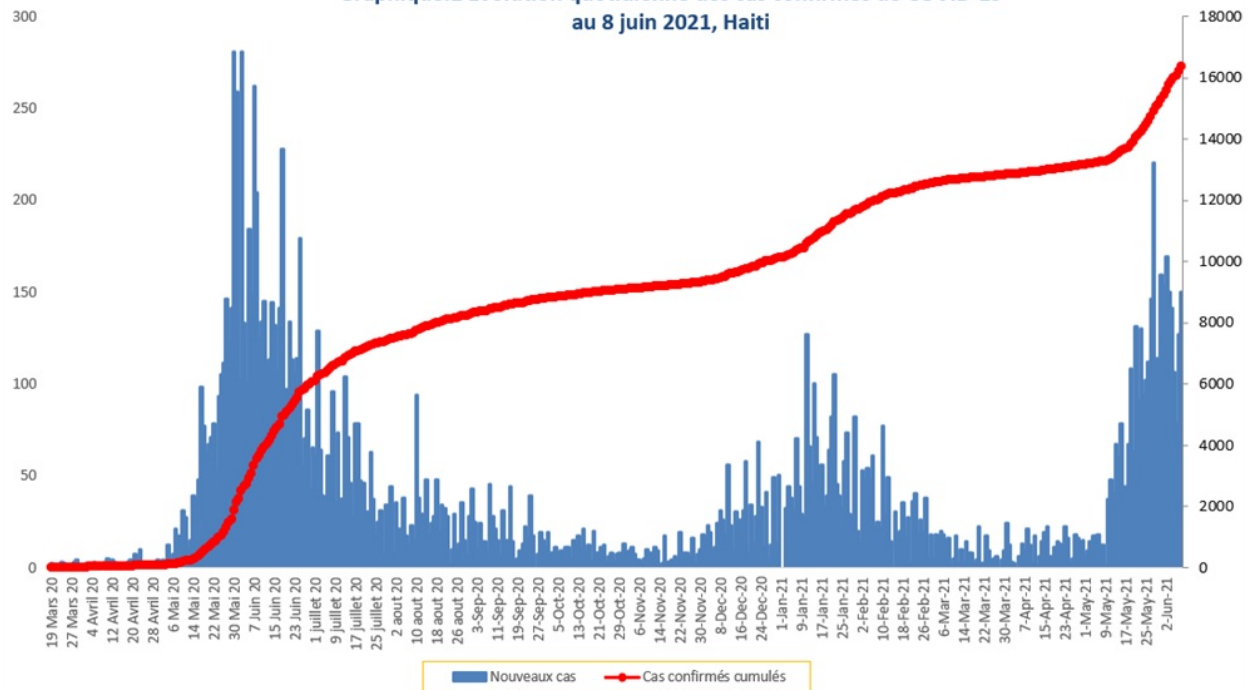

**Tab.4: Distribution des cas et décès de COVID-19 par groupe d'age du 19 mars 2020 au 8 juin 2021, Haiti**

Age Groupe	Cas Confirmés	Nouveaux cas (24h)	Décès Cumulés	Nouveaux décès (24h)	Taux de létalité
0-9 ans	393	3	10	0	2.54%
10-19 ans	712	9	5	0	0.70%
20-29 ans	3,044	23	18	0	0.59%
30-39 ans	4,475	33	23	0	0.51%
40-49 ans	2,999	29	44	0	1.47%
50-59 ans	2,049	27	63	0	3.07%
60-69 ans	1,507	9	72	1	4.78%
70-79 ans	813	10	68	2	8.36%
80 ans et +	364	7	49	0	13.46%
<b>Grand Total</b>	<b>16,356</b>	<b>150</b>	<b>352</b>	<b>3</b>	<b>2.15%</b>

**Graphique 2: Distribution des cas confirmés par groupe d'age et sexe du 19 mars 2020 au 8 juin 2021, Haiti**

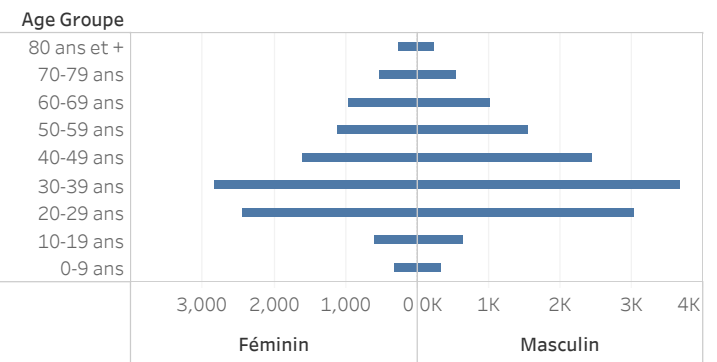

**Graphique 3: Distribution des décès par groupe d'age et sexe du 19 mars 2020 au 8 juin 2021, Haiti**

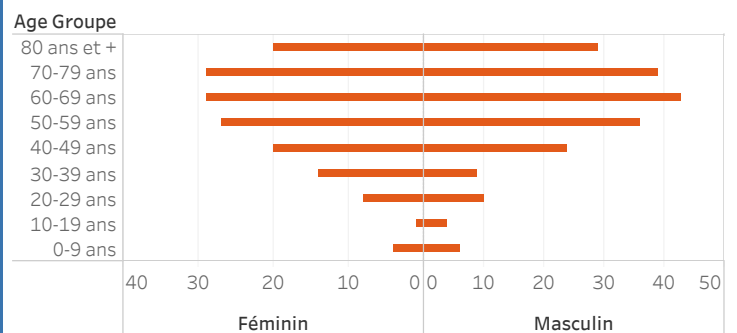

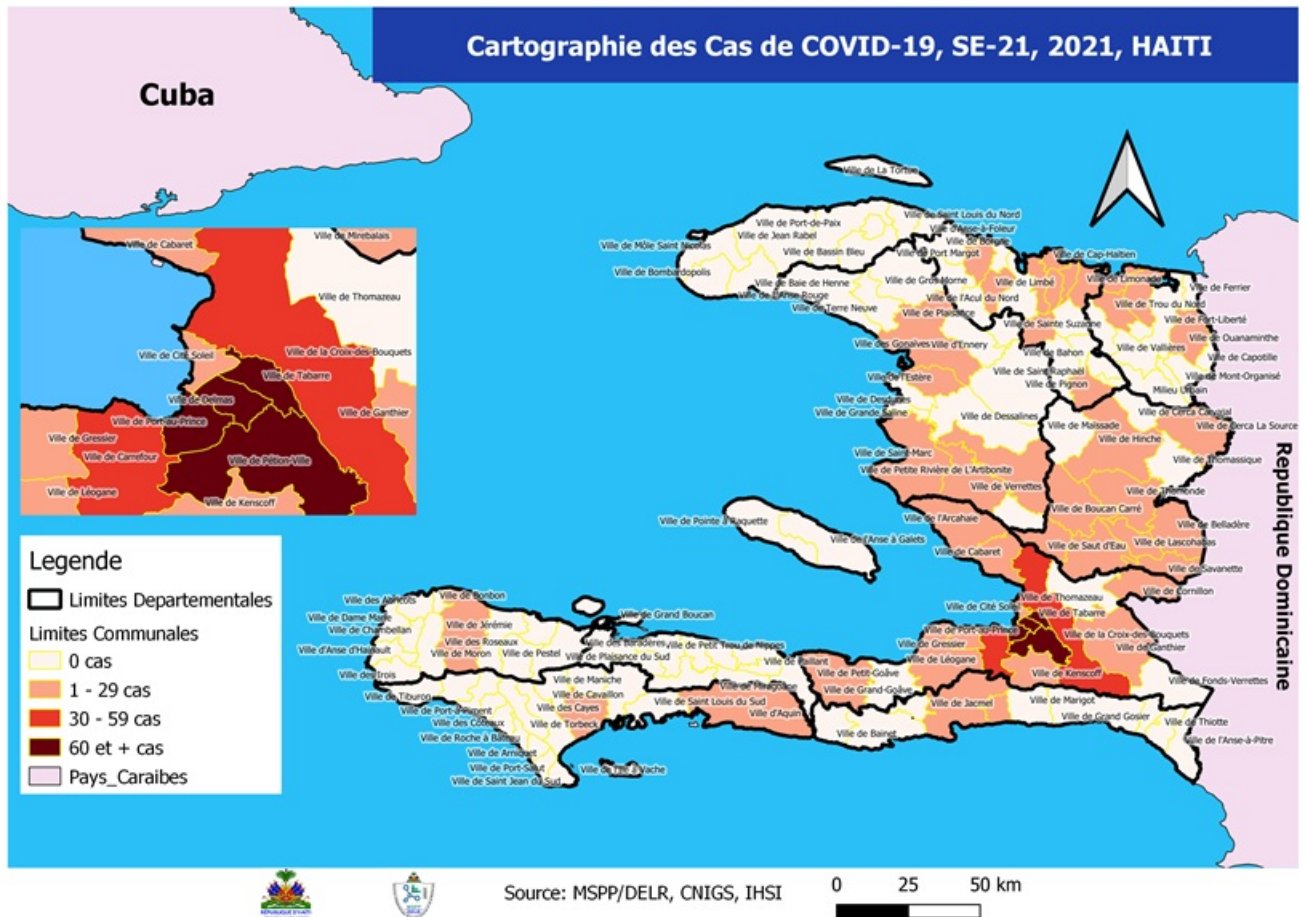

**Tab.5: Distribution des cas hospitalisés par département, 8 juin 2021, Haiti**

	Nouveaux cas hospitalisés	Total cas confirmés hospitalisés	Total cas confirmés en Soins Intensifs
<b>Ouest</b>	19	78	29
<b>Sud</b>	2	4	2
<b>Centre</b>	1	35	0
<b>Nord</b>	1	7	0
<b>Artibonite</b>	0	0	0
<b>Grand Anse</b>	0	0	0
<b>Nippes</b>	0	0	0
<b>Nord Est</b>	0	0	0
<b>Nord Ouest</b>	0	0	0
<b>Sud Est</b>	0	0	0
<b>Total</b>	<b>23</b>	<b>124</b>	<b>31</b>



Graphique.4: Cas de COVID-19 par Semaine Epidémiologique, Haiti, 2020-2021

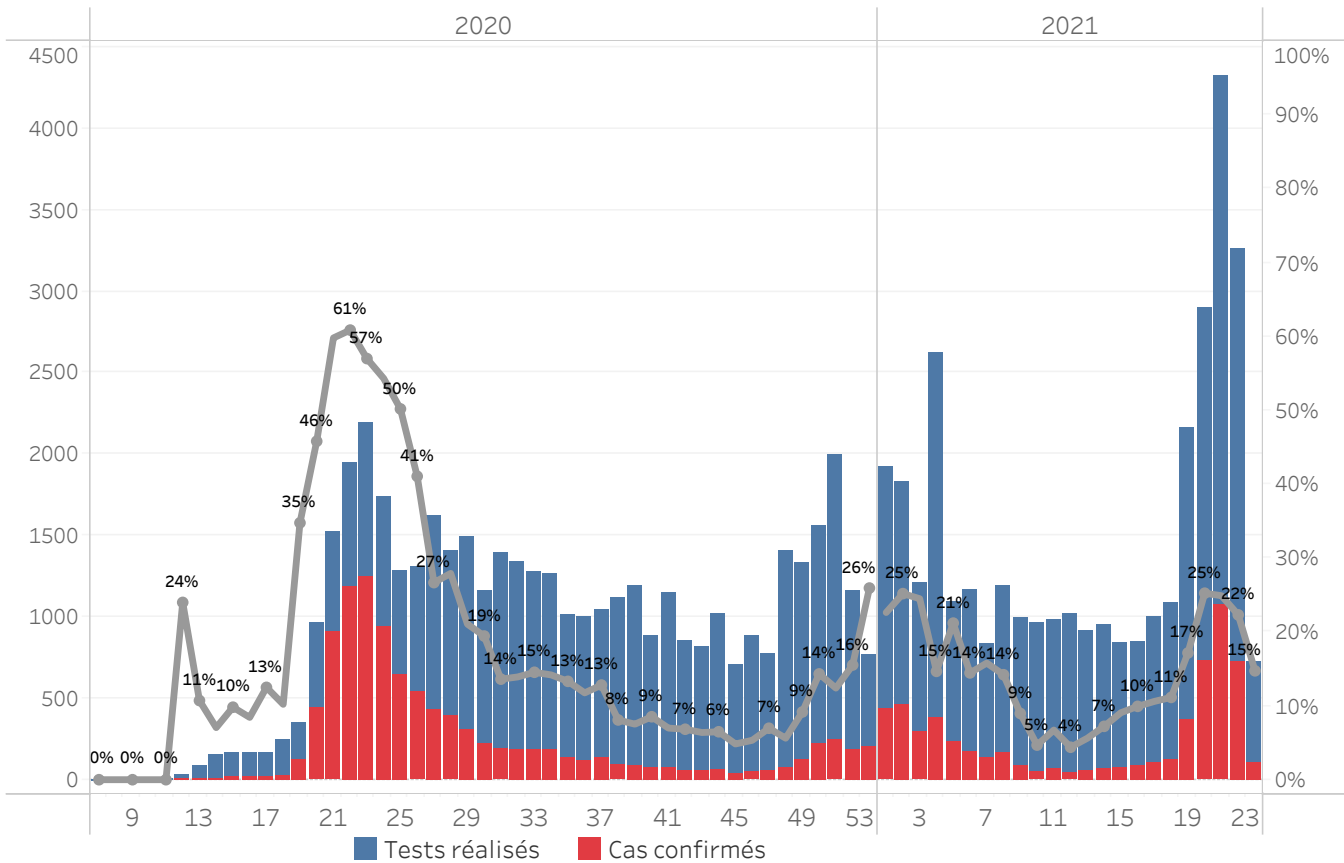

Bilan des activités de la surveillance épidémiologique	
Activités de surveillance	Période
	31 janv 2020 au 7 juin 2021
Nombre de voyageurs dépistés dans les aéroports ( Toussaint L. et Cap-Haitien)	422,875
Nombre de voyageurs enregistrés après triage dans les Aéroports ( Toussaint L. et Cap-Haitien)	340,270
Nombre de voyageurs enregistrés après triage à la frontière de Malpasse, Ouanaminthe, Anse à Pitre et Belladeres	180,352
Nombre de voyageurs dépistés dans les ports	66,234
Nombre de personnes placées en quarantaine institutionnelle	2,312
Nombre de personnes placées en quarantaine domiciliaire	7,474
Nombre de personnes placées en isolement	3,444
Nombre d'appels reçus de la population	50,111
Autres Activités	Période
	31 janv 2020 au 8 juin 2021
Nombre d'alertes recues	71,986
Nombre de tests réalisés	79,217
Total cas positifs de COVID-19	16,356
Nombre de cas positifs de COVID-19 (PCR)	15,573
Nombre de cas positifs de COVID-19 (TDR-ag)	783
Nombre de cas récupérés	12,560
Nombre de décès dus à la COVID-19	352
Nombre de cas positifs de COVID-19 hospitalisés	2,568

Source: MSPP/DELRL

Graphique 5: Cas de COVID-19 par Département par SE, 2020-2021, Haiti

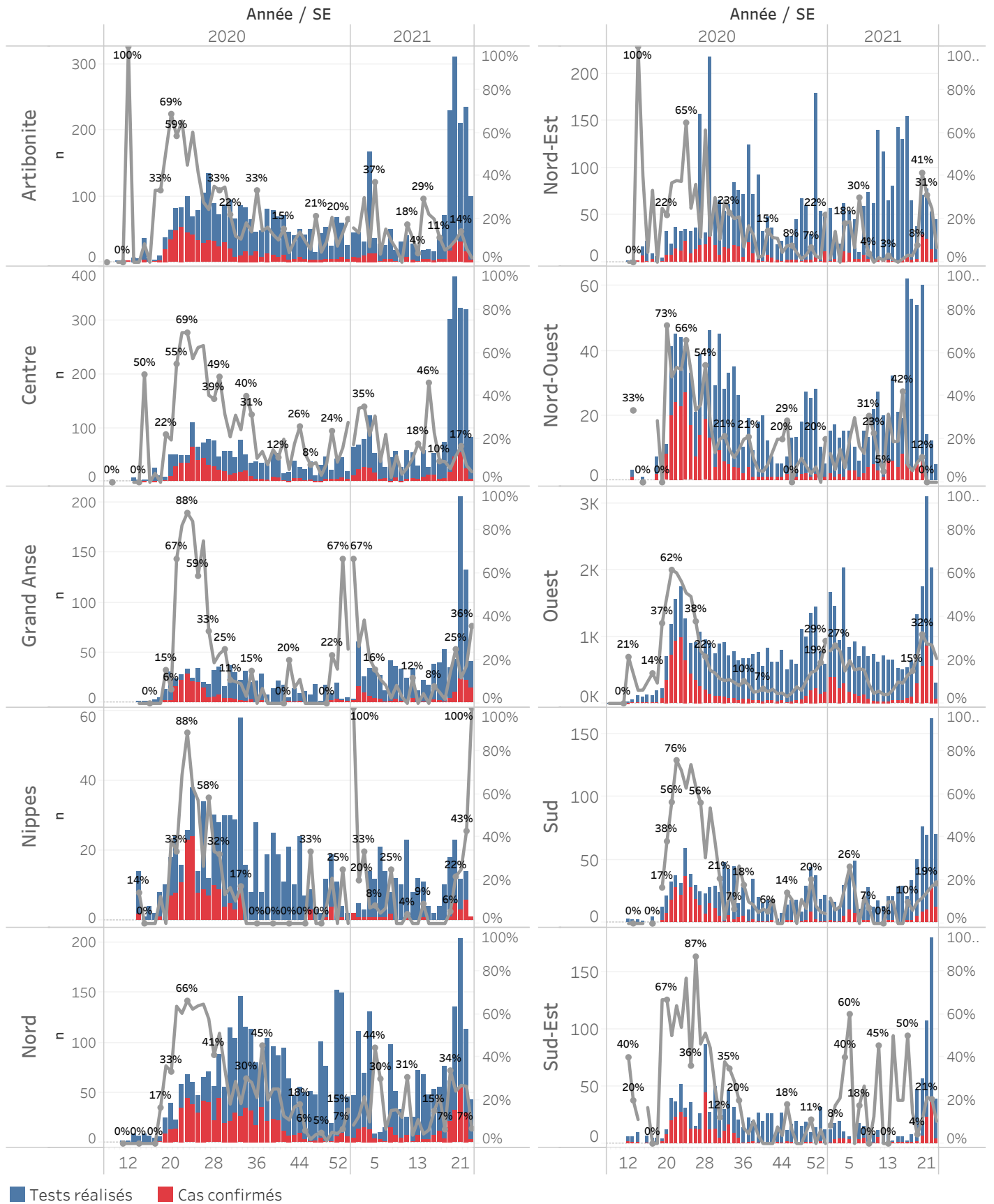

■ Tests réalisés ■ Cas confirmés

### **Cas suspect de COVID-19**

Toute personne répondant aux critères cliniques et/ou épidémiologiques OU laboratoire

#### **A- Critères cliniques**

Toute personne présentant une fièvre supérieure ou égale à 38 degrés Celsius, ou un antécédent récent de fièvre (dans les 14 derniers jours), accompagnée ou pas de toux avec ou sans difficultés respiratoires, de courbatures, de céphalée inexpliquée.

Ou

Toute personne présentant une altération subite du goût (dysgueusie ou agueusie) ou de l'odorat (hyposmie ou anosmie) sans rhinite associée

Ou

Toute personne chez qui un clinicien (Médecin ou Infirmière) suspecte la COVID-19.

**Chez les enfants** : Tous les signes ci-haut cités et/ou altération de l'état général, diarrhée ou fièvre isolée surtout chez l'enfant de moins de 3 mois.

#### **B- Critères épidémiologiques**

Toute personne en provenance d'une zone à risque de COVID-19 et/ou ayant un lien avec un cas confirmé

#### **C- Critères de laboratoire**

Toute personne asymptomatique ne répondant pas aux critères épidémiologiques avec un test de diagnostic rapide de détection des antigènes (TRA) du SARS-CoV-2 positif

### **Cas confirmé de COVID-19**

Toute personne avec un Test d'Amplification d'Acide Nucléique (TAAN) **positif** (Rt-PCR)

Ou

Toute personne symptomatique avec un test de diagnostic rapide de détection des antigènes (TDR-Ag) du SARS-CoV-2 positif

Ou

Toute personne asymptomatique répondant aux critères épidémiologiques avec un test de diagnostic rapide de détection des antigènes (TDR-Ag/TRA) du SARS-CoV-2 positif

**N-B : Seuls les Tests de Diagnostics Rapides Antigéniques validés par l'OMS et autorisés par le Laboratoire National de Santé Public (LNSP) sont acceptés dans le cadre de la surveillance et de la prise en charge de la COVID-19**

### **Cas récupéré ou déclaré rétabli de COVID-19**

Un cas de COVID-19 est déclaré « récupéré » ou « rétabli » dans les situations suivantes :

1. Personnes symptomatiques (malades) testées positives : au moins 10 jours depuis la disparition des signes de maladie avec ou sans un nouveau test négatif (reprise du test si possible).
- Ou
2. Personnes asymptomatiques (non malades) testées positives : 10 jours sans apparition de signe de maladie avec ou sans un nouveau test négatif (reprise du test si possible).

### **Décès du à la COVID-19**

Décès survenant chez un cas confirmé (par TAAN ou TDR-ag) ou par confirmation post mortem de COVID-19, sauf s'il existe une autre cause de décès claire qui ne peut pas être liée à la maladie de COVID-19 (par exemple, un traumatisme).