

Numéro: 134

08/07/2020

6h00 pm

Surveillance de la COVID-19, Haïti, 2020

Cas confirmés de COVID-19 par Département et Commune
du 19/03/2020 au 08/07/2020

Au niveau mondial
au 8 juillet 2020:

11,669,259 cas confirmés, dont 539,906
décès ont été enregistrés, soit une
létalité de 4.62%

Source: OMS

En Haïti:

- 14,325 cas suspects
- 6,582 cas confirmés (96 nouveaux)
- 130 décès (6 nouveaux)
- 2,459 cas récupérés
- Létalité: 2.0%
- De ces 6,582 cas confirmés, 40.7%
sont de sexe féminin et 59.3% de sexe
masculin

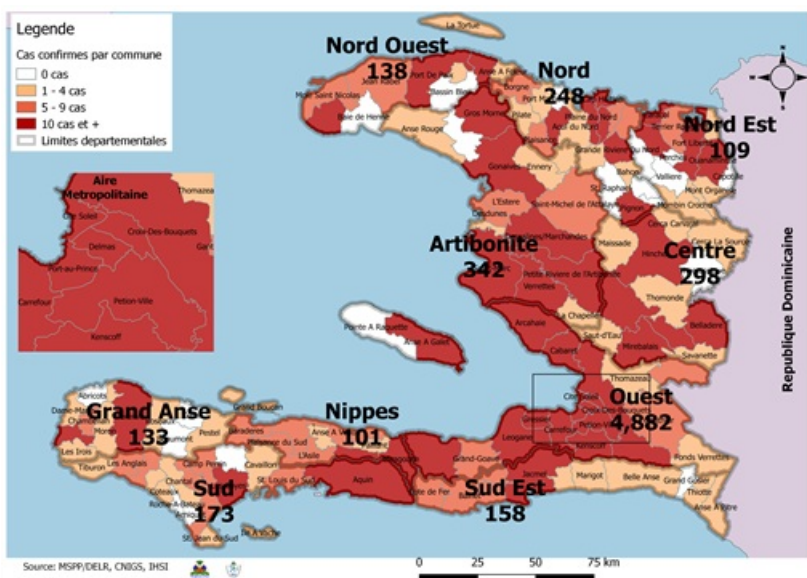

Tab.1: Cas confirmés et décès de COVID-19 par département
du 19 mars au 8 juillet 2020, Haïti

Département	Cas Cumulés	Nouveaux cas (24h)	Décès Cumulés	Nouveaux décès (24h)	Taux de positivité	Taux de létalité
Ouest	4,882	51	56	2	46.7%	1.1%
Artibonite	342	5	24	4	43.1%	7.0%
Centre	298	2	3	0	50.7%	1.0%
Nord	248	3	12	0	53.6%	4.8%
Sud	173	9	5	0	59.0%	2.9%
Sud-Est	158	13	6	0	52.7%	3.8%
Nord-Ouest	138	4	6	0	49.1%	4.3%
Grand Anse	133	1	10	0	57.8%	7.5%
Nord-Est	109	4	5	1	25.1%	4.6%
Nippes	101	4	3	0	45.9%	3.0%
Grand Total	6,582	96	130	7	46.8%	2.0%

N-B. Les informations contenues dans ce rapport sont actualisées de manière quotidienne. Les données et analyses peuvent être modifiées après la classification finale des cas.

Tab.2: Distribution des cas confirmés de COVID-19 par Commune, Haiti, 2020

Département	Communes	Cas confirmés	Département	Communes	Cas confirmés
Artibonite	Saint Marc	123	Nord-Est	Ouanaminthe	32
	Gonaives	81		Caracol	27
	Verrettes	75		Fort Liberté	20
	Gros Morne	13		Trou du Nord	18
	Petite Riviere de l'Artibonite	11		Terrier Rouge	7
	Marchand Dessalines	10		Mont Organise	2
	L'Estère	9		Mombin Crochu	1
	Saint Michel	5		Ferrier	1
	Desdunes	5		Carice	1
	Ennery	3		Total	109
	La chapelle	2	Nord-Ouest	Port de Paix	91
	Grande Saline	2		Saint Louis du Nord	12
	Anse Rouge	2		Bombardopolis	12
	Marmelade	1		Jean Rabel	9
	Total	342		Mole Saint Nicolas	8
		Chansolme		3	
Centre	Mirebalais	128	La Tortue	2	
	Hinche	94	Anse-a-Foleur	1	
	Boucan Carré	27	Total	138	
	Lascahobas	19	Ouest	Delmas	1,210
	Belladere	12		Port au Prince	1,032
	Thomonde	4		Pétion Ville	752
	Savanette	4		Tabarre	602
	Saut-d'Eau	4		Croix des Bouquets	455
	Cerca la Source	3		Carrefour	363
	Maissade	2		Petit Goave	105
	Cerca Cavajal	1		Cité Soleil	84
	Total	298		Cabaret	57
	Grand Anse	Jeremie		104	Kenskoff
Anse d'hainault		14		Léogane	51
Chambellan		7		Gressier	31
Pestel		2		Archaie	30
Irois		2		Anse a Galet	27
Roseaux		1		Ganthier	9
Moron		1	Cornillon	7	
Dame Marie		1	Grand-Goave	5	
Bonbon		1	Thomazeau	4	
Total		133	Fonds-Verrettes	4	
Nippes	Miragoane	46	Total	4,882	
	Fond des Nègres	17	Sud	Cayes	104
	Baradères	8		Aquin	19
	Petite Riviere des Nippes	6		Saint Louis du Sud	7
	Plaisance du Sud	5		Port Salut	7
	Petit Trou de Nippes	5		Torbeck	5
	L'Asile	5		Les Anglais	5
	Anse-a-Veau	5		Chardonnières	5
	Paillant	2		Camp-Perrin	5
	Grand Boucan	1		Tiburon	4
	Arnaud	1		Port-à-Piment	4
	Total	101	St Jean du Sud	2	
	Nord	Cap Haitien	155	Coteaux	2
Limbé		18	Chantal	2	
Milot		12	Ile-a-Vache	1	
Pignon		11	Cavaillon	1	
Plaine du Nord		10	Total	173	
Grande Riviere du Nord		10	Sud-Est	Jacmel	123
Plaisance du Nord		6		Bainet	9
Limonade		6		La Vallée de Jacmel	7
Borgne		6		Cote de Fer	7
Quartier Morin		5		Thiotte	4
Acul du Nord		4		Marigot	3
Dondon		2		Belle Anse	2
Port Margot		1		Anse a Pitre	2
Pilate		1		Cayes-Jacmel	1
Bahon		1		Total	158
Total		248			

N-B. Les informations contenues dans ce rapport sont actualisées de manière quotidienne. Les données et analyses peuvent être modifiées après la classification finale des cas.

Graphique.1 Evolution quotidienne des cas confirmés de COVID-19 au 8 juillet 2020, Haiti

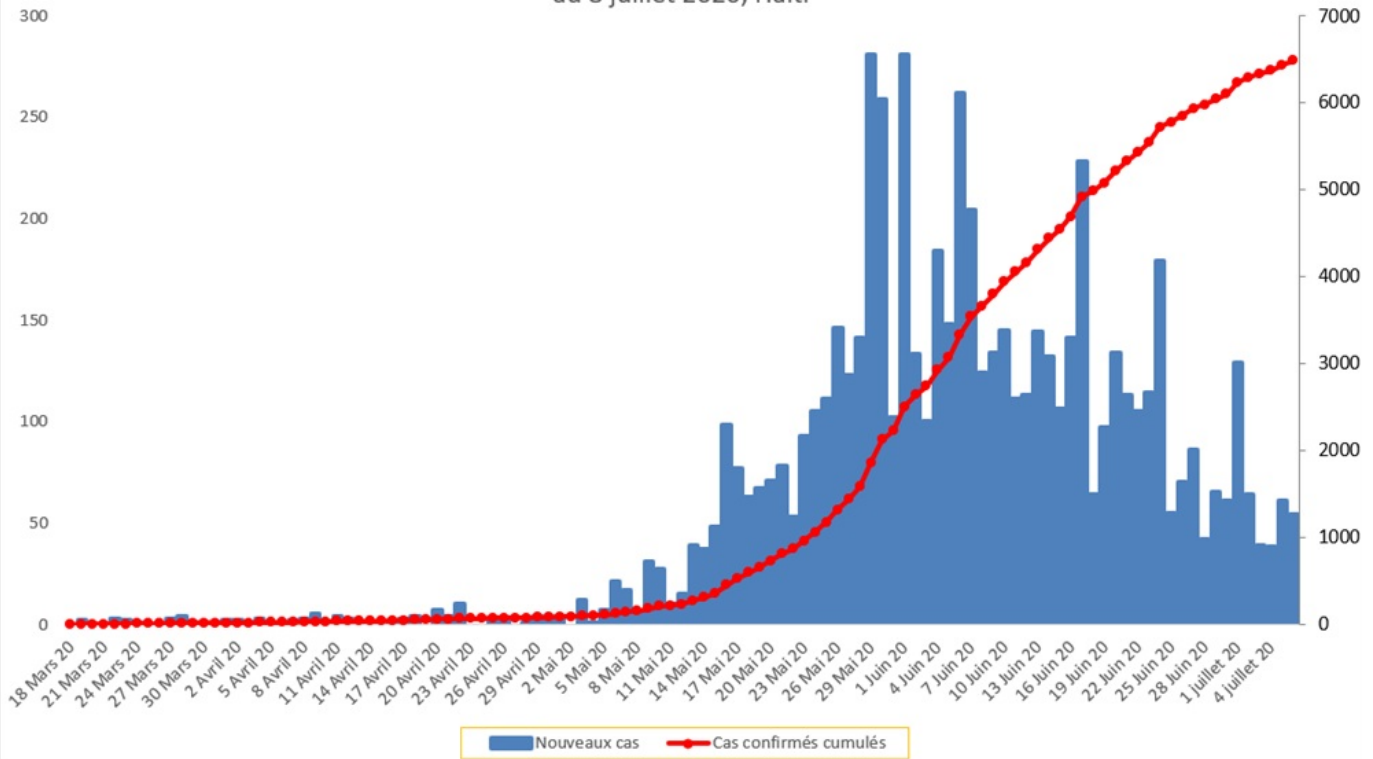

Tab.3: Distribution des cas et décès de COVID-19 par groupe d'age au 8 juillet 2020, Haiti

Age Groupe	Cas Confirmés	Décès Cumulés	Taux de létalité
0-9 ans	176	5	2.8%
10-19 ans	200	2	1.0%
20-29 ans	1,204	7	0.6%
30-39 ans	1,985	10	0.5%
40-49 ans	1,236	18	1.5%
50-59 ans	812	28	3.4%
60-69 ans	598	21	3.5%
70 ans et +	371	39	10.5%
Grand Total	6,582	130	2.0%

Graphique 2: Distribution des cas confirmés par groupe d'age et sexe au 8 juillet 2020, Haiti

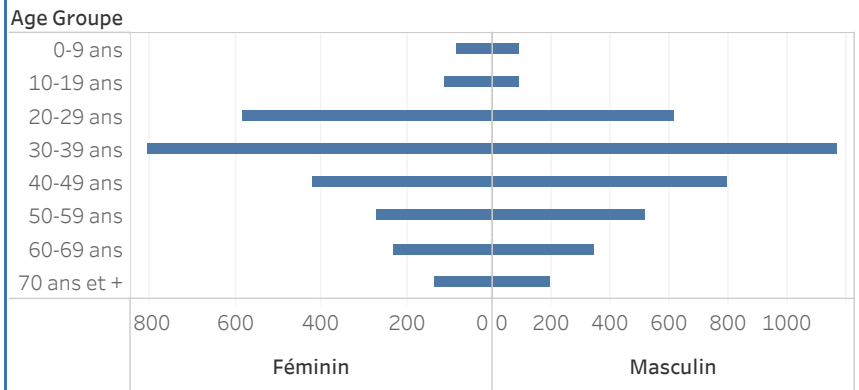

Graphique 3: Distribution des décès par groupe d'age et sexe au 8 juillet 2020, Haiti

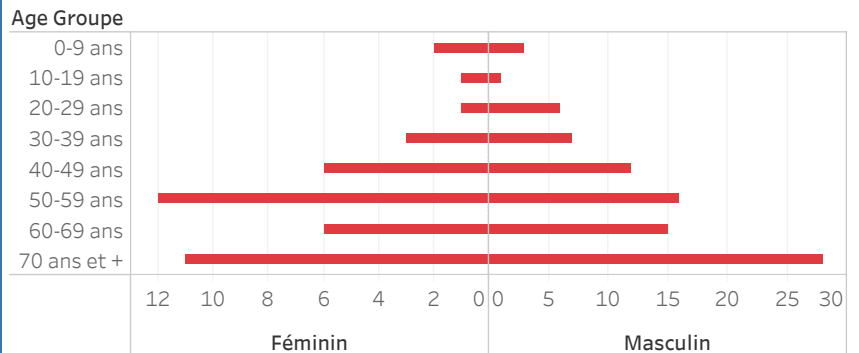

Graphique.4: Cas de COVID-19 par Semaine Epidémiologique, Haiti, 2020

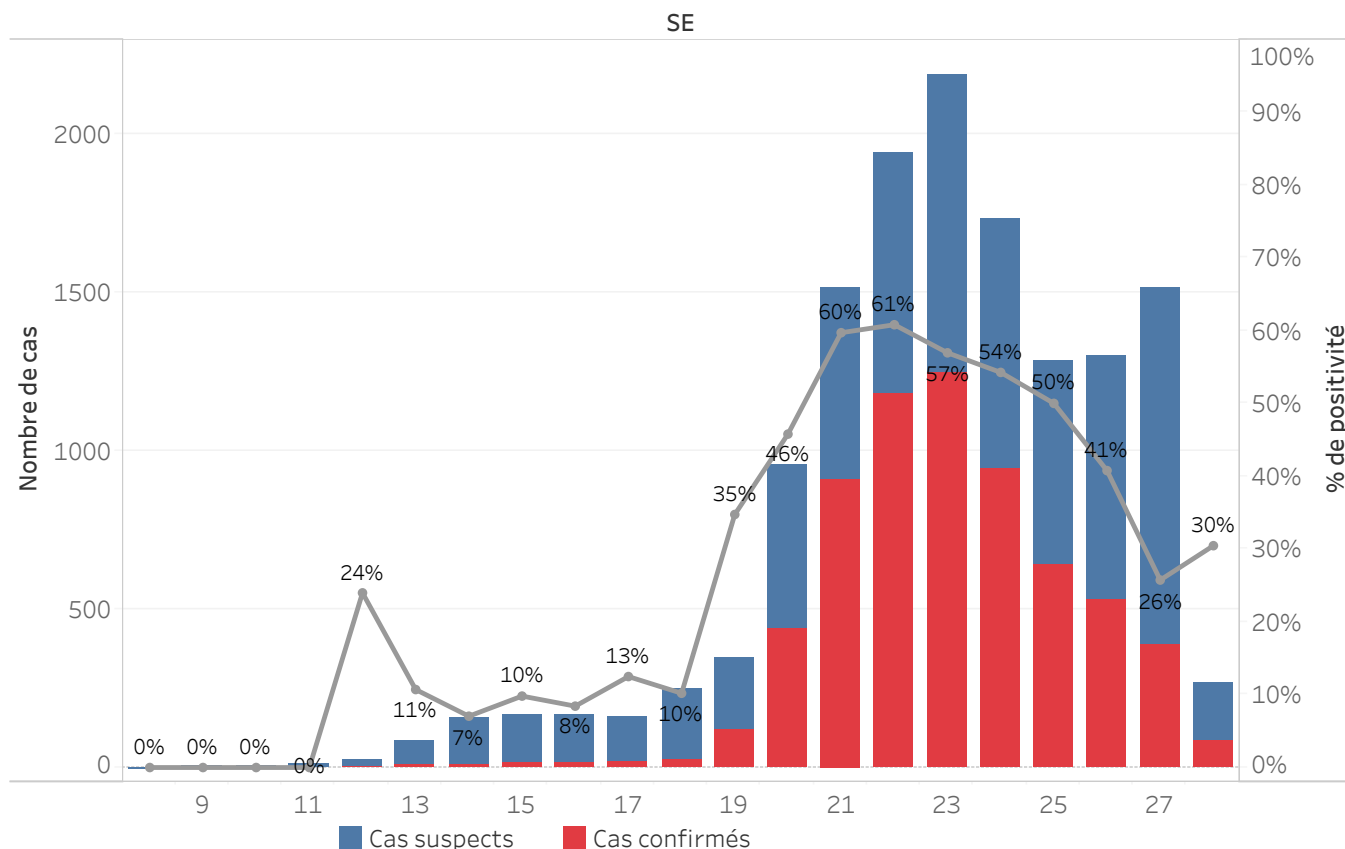

Bilan des activités de la surveillance épidémiologique	
Activités de surveillance	Période
	31 janv au 7 Juillet 2020
Nombre de voyageurs dépistés dans les aéroports (Toussaint L. et Cap-Haitien)	95,844
Nombre de voyageurs enregistrés après triage dans les Aéroports (Toussaint L. et Cap-Haitien)	13,895
Nombre de voyageurs enregistrés après triage à la frontière de Malpasse, Ouanaminthe, Anse à Pitre et Belladeres	71,945
Nombre de voyageurs dépistés dans les ports	66,184
Nombre de personnes placées en quarantaine institutionnelle	170
Nombre de personnes placées en quarantaine domiciliaire	4,943
Nombre de personnes placées en isolement	3,993
Nombre d'appels reçus de la population	48,285
Autres Activités	Période
	31 janv au 8 juillet 2020
Nombre d'alertes reçues	14,782
Nombre de cas suspects de COVID-19 notifiés	14,325
Nombre de cas suspects de COVID-19 investigués	14,325
Nombre de cas suspects testés	14,066
Nombre de cas positifs de COVID-19	6,582
Nombre de cas récupérés	2,459
Nombre de décès dus au COVID-19	130

Source: MSPP/DFI R

Graphique 5: Cas de COVID-19 par Département par SE, 2020

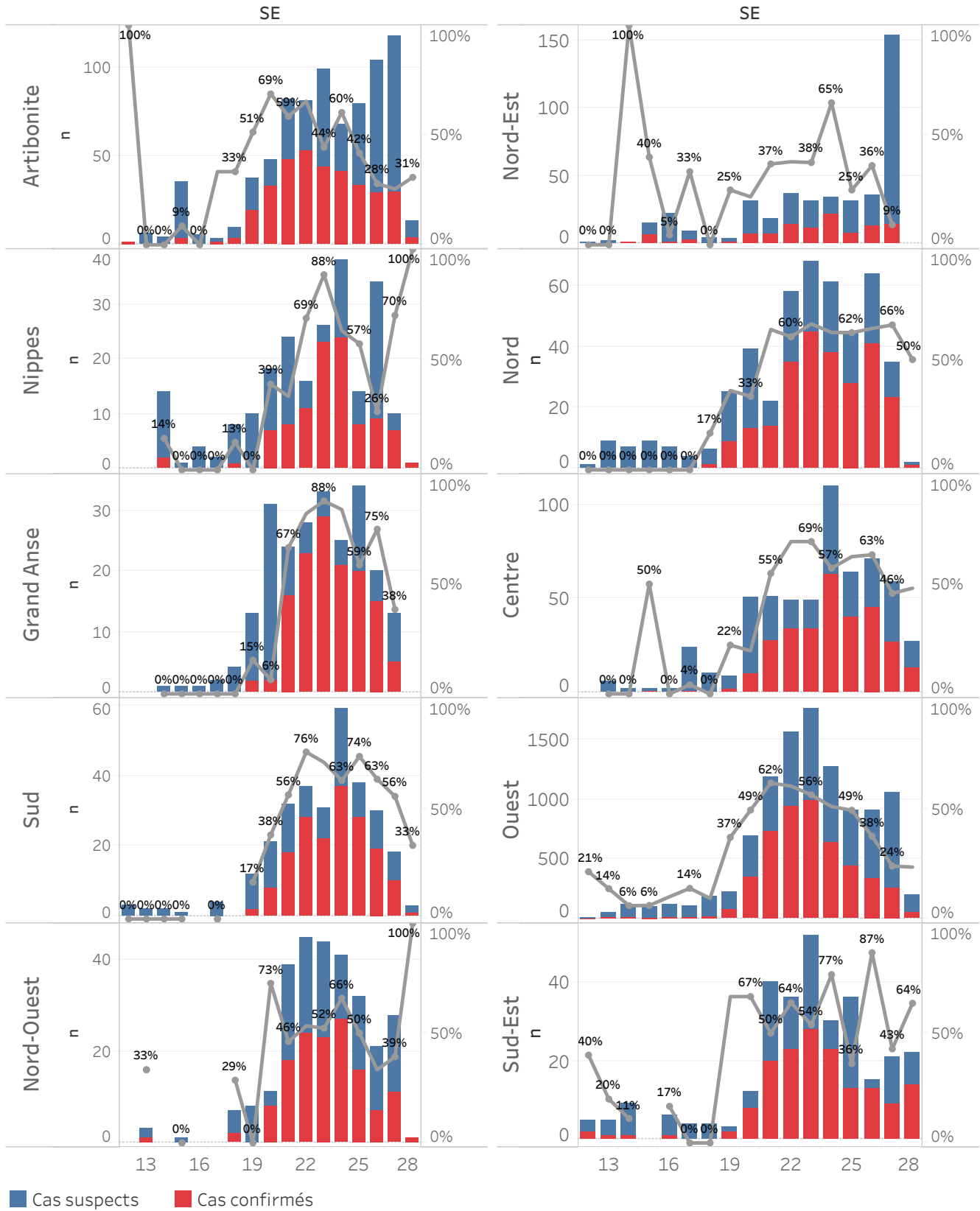

DEFINITIONS

Cas suspect de COVID-19

Toute personne présentant une fièvre supérieure ou égale à 38 degrés Celsius, ou un antécédent récent de fièvre (dans les 14 derniers jours), accompagnée ou pas de toux avec ou sans difficultés respiratoires, de courbatures, de céphalée inexpliquée.

Ou

Toute personne présentant une altération subite du goût (dysguesie ou agueusie) ou de l'odorat (hyposmie ou anosmie) sans rhinite associée.

Ou

Toute personne chez qui un clinicien (Médecin ou infirmière) suspecte la COVID-19.

Chez les enfants : Tous les signes ci-haut cités et/ou altération de l'état général, diarrhée ou fièvre isolée surtout chez l'enfant de moins de 3 mois.

Cas confirmé de COVID-19

Tout cas suspect de COVID-19 pour lequel un test détecte la présence d'acides nucléiques du SRAS-CoV-2) indépendamment des signes et symptômes.

NB : Tout Cas confirmé de COVID-19 doit être placé en isolement soit institutionnel ou domiciliaire. Le guide relatif à l'isolement est disponible dans le protocole de prise en charge du MSPP.

Cas récupéré ou déclaré rétabli de COVID-19

Un cas de COVID-19 est déclaré « récupéré » ou « rétabli » dans les situations suivantes :

1. Personnes symptomatiques (malades) testées positives : au moins 10 jours depuis la disparition des signes de maladie avec ou sans un nouveau test négatif (reprise du test si possible).

Ou

2. Personnes asymptomatiques (non malades) testées positives : 10 jours sans apparition de signe de maladie avec ou sans un nouveau test négatif (reprise du test si possible).

Décès du à la COVID-19

Décès survenant chez un cas confirmé (par test ou par lien épidémiologique) ou par confirmation post mortem en l'absence de toute autre cause évidente de décès sans lien avec la maladie COVID-19.