

Numéro: 196

08/09/2020

6h00 pm

Surveillance de la COVID-19, Haïti, 2020

Cas confirmés de COVID-19 par Département et Commune  
du 19/03/2020 au 08/09/2020

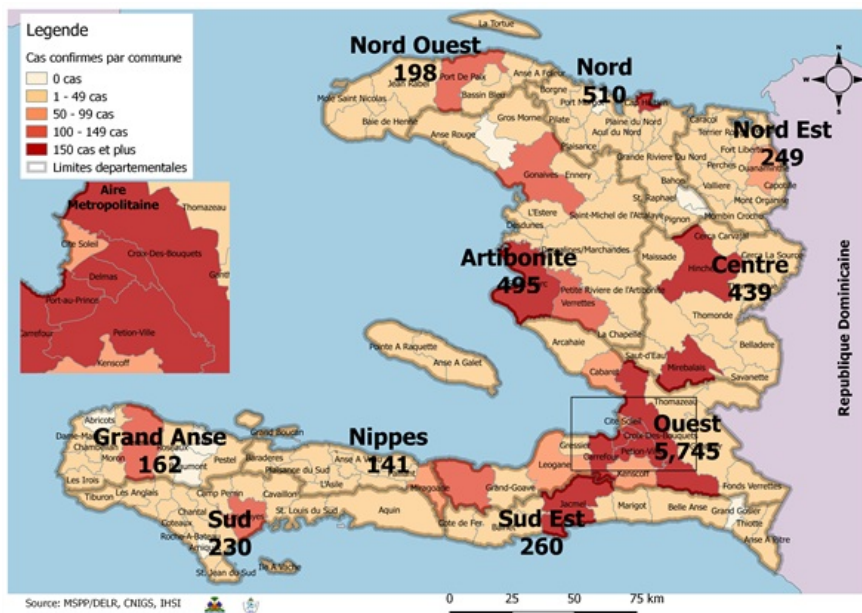

Au niveau mondial  
au 8 Septembre 2020:

**27,486,960 cas confirmés, dont 894,983  
décès ont été enregistrés, soit une létalité  
de 3.26%** Source: OMS

En Haïti:

- **25,192 cas suspects (134 nouveaux)**  
- **8,429 cas confirmés (45 nouveaux)**  
- **215 décès (1 nouveau)**  
- **5,991 (71.1%) cas récupérés**  
**Létalité: 2.55%**

- De ces **8,429 cas confirmés, 41.82%**  
sont de sexe féminin et **58.18%** de sexe  
masculin

Tab.1: Cas confirmés et décès de COVID-19 par département  
du 19 mars au 8 Septembre 2020, Haïti

Département	Cas Cumulés.	Nouveaux cas (24h)	Décès Cumulés	Nouveaux décès (24h)	Taux de positivité	Taux de létalité
Ouest	5,745	7	94	1	33.0%	1.64%
Nord	510	31	26	0	37.6%	5.10%
Artibonite	495	2	38	0	33.7%	7.68%
Centre	439	0	7	0	41.1%	1.59%
Sud-Est	260	0	9	0	42.0%	3.46%
Nord-Est	249	5	6	0	22.9%	2.41%
Sud	230	0	6	0	40.1%	2.61%
Nord-Ouest	198	0	11	0	35.0%	5.56%
Grand Anse	162	0	13	0	35.7%	8.02%
Nippes	141	0	5	0	30.3%	3.55%
<b>Grand Total</b>	<b>8,429</b>	<b>45</b>	<b>215</b>	<b>1</b>	<b>33.6%</b>	<b>2.55%</b>

*N-B. Les informations contenues dans ce rapport sont actualisées de manière quotidienne. Les données et analyses peuvent être modifiées après la classification finale des cas.*

**Tab.2: Distribution des cas confirmés de COVID-19 par Commune, Haiti, 2020**

Département	Communes	Cas confirmés	Département	Communes	Cas confirmés
<b>Artibonite</b>	Saint Marc	164	<b>Nord-Est</b>	Ouanaminthe	78
	Verrettes	118		Caracol	43
	Gonaives	111		Fort Liberté	35
	Gros Morne	22		Trou du Nord	33
	Petite Riviere de l'Artibonite	17		Mombin Crochu	20
	Marchand Dessalines	16		Terrier Rouge	11
	Saint Michel	12		Mont Organisé	8
	L'Estère	10		Sainte Suzanne	5
	Marmelade	6		Perches	5
	Ennery	6		Ferrier	4
	Desdunes	6		Carice	4
	Grande Saline	3		Capotille	2
	La chapelle	2		Vallières	1
	Anse Rouge	2		Total	<b>249</b>
<b>Total</b>	<b>495</b>	<b>Nord-Ouest</b>	Port de Paix	115	
<b>Centre</b>	Mirebalais		158	Saint Louis du Nord	26
	Hinche		154	Bombardopolis	14
	Boucan Carré		31	Mole Saint Nicolas	12
	Lascahobas		30	Jean Rabel	12
	Belladere		21	Bassin Bleu	6
	Thomonde		14	La Tortue	5
	Saut-d'Eau		7	Chansolme	4
	Savanette		6	Baie de Henne	2
	Cerca la Source		6	Anse-a-Foleur	2
	Maissade	5	Total	<b>198</b>	
	Cerca Cavajal	4	<b>Ouest</b>	Delmas	1,394
	Thomassique	3		Port au Prince	1,142
	<b>Total</b>	<b>439</b>		Pétion Ville	869
	<b>Grand Anse</b>	Jeremie		129	Tabarre
Anse d'Hainault		16		Croix des Bouquets	570
Chambellan		7		Carrefour	439
Dame Marie		3		Petit Goave	148
Pestel		2		Cité Soleil	94
Irois		2		Léogane	78
Roseaux		1		Cabaret	74
Moron		1		Kenskoff	60
Bonbon		1		Arcahaie	46
<b>Total</b>		<b>162</b>		Gressier	45
<b>Nippes</b>	Miragoane	66		Anse a Galet	37
	Fond des Nègres	20	Cornillon	16	
	Baradères	13	Grand Goave	15	
	Plaisance du Sud	10	Ganthier	13	
	Petit Trou de Nippes	7	Thomazeau	9	
	Anse-a-Veau	7	Fonds-Verrettes	6	
	Petite Riviere des Nippes	6	Pointe à Raquette	3	
	L'Asile	5	Total	<b>5,745</b>	
	Paillant	4	<b>Sud</b>	Cayes	128
	Arnaud	2		Aquin	26
	Grand Boucan	1		Saint Louis du Sud	12
<b>Total</b>	<b>141</b>	Les Anglais		10	
<b>Nord</b>	Cap Haitien	305		Port Salut	9
	Limbé	40		Port-à-Piment	8
	Pignon	22		Torbeck	7
	Milot	19		Chardonnieres	6
	Grande Riviere du Nord	17		Camp-Perrin	6
	Plaine du Nord	16		Tiburon	4
	Borgne	16		Coteaux	4
	Plaisance du Nord	15		St Jean du Sud	2
	Pilate	15		Ile-a-Vache	2
	Port Margot	11		Chantal	2
	Limonade	11	Cavaillon	2	
	Quartier Morin	10	Roche à Bateau	1	
	Acul du Nord	7	Maniche	1	
	Dondon	3	Total	<b>230</b>	
	Bahon	2	<b>Sud-Est</b>	Jacmel	194
	Saint Raphael	1		Bainet	15
	<b>Total</b>	<b>510</b>		Cote de Fer	13
				Thiotte	10
				Anse a Pitres	9
				La Vallée de Jacmel	7
		Marigot		6	
		Belle Anse		4	
		Cayes-Jacmel		2	
		Total		<b>260</b>	

*N-B. Les informations contenues dans ce rapport sont actualisées de manière quotidienne. Les données et analyses peuvent être modifiées après la classification finale des cas.*

Graphique.1 Evolution quotidienne des cas confirmés de COVID-19 au 8 sept 2020, Haiti

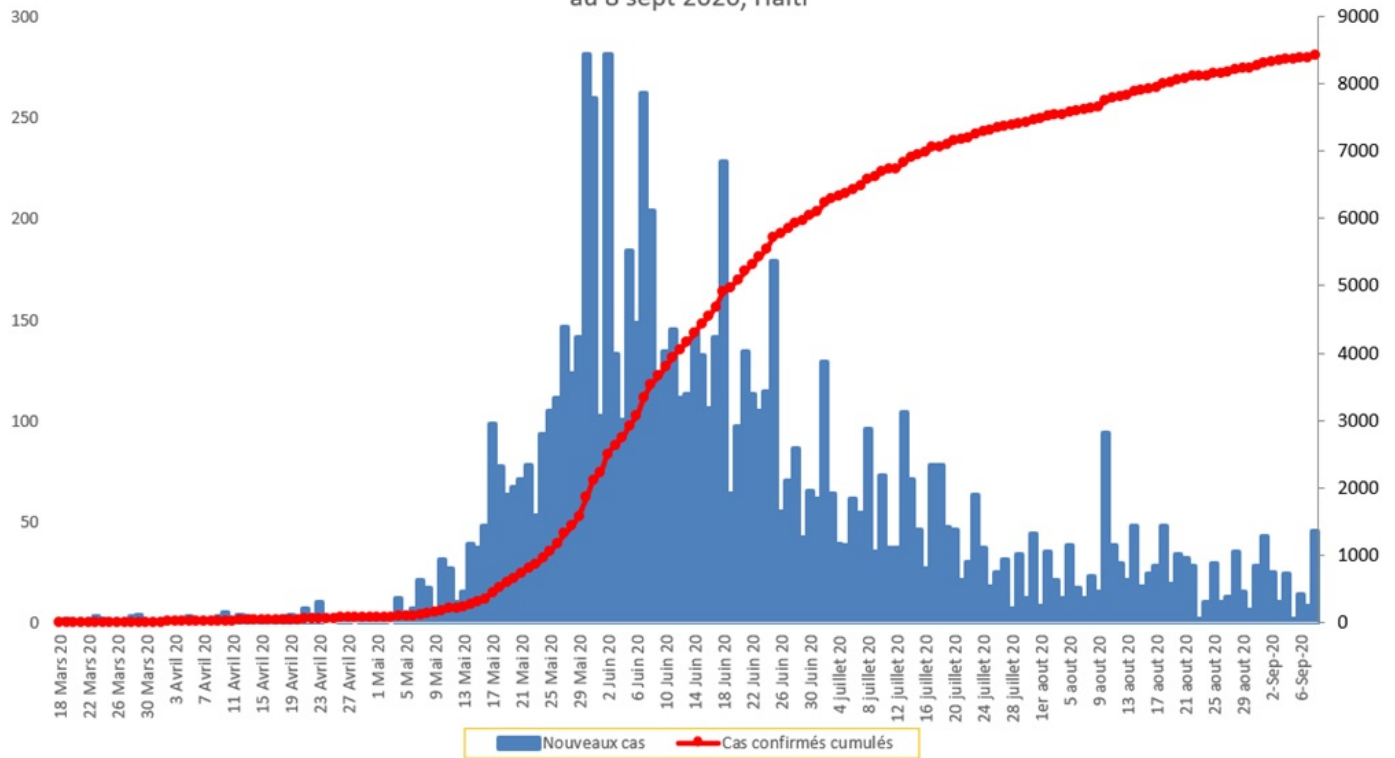

Tab.3: Distribution des cas et décès de COVID-19 par groupe d'âge au 8 septembre 2020, Haiti

Age Groupe	Cas Confirmés	Décès Cumulés	Taux de létalité
0-9 ans	239	8	3.35%
10-19 ans	299	3	1.00%
20-29 ans	1,676	12	0.72%
30-39 ans	2,461	16	0.65%
40-49 ans	1,527	24	1.57%
50-59 ans	991	41	4.14%
60-69 ans	743	44	5.92%
70 ans et +	493	67	13.59%
<b>Grand Total</b>	<b>8,429</b>	<b>215</b>	<b>2.55%</b>

Graphique 2: Distribution des cas confirmés par groupe d'âge et sexe au 8 septembre 2020, Haiti

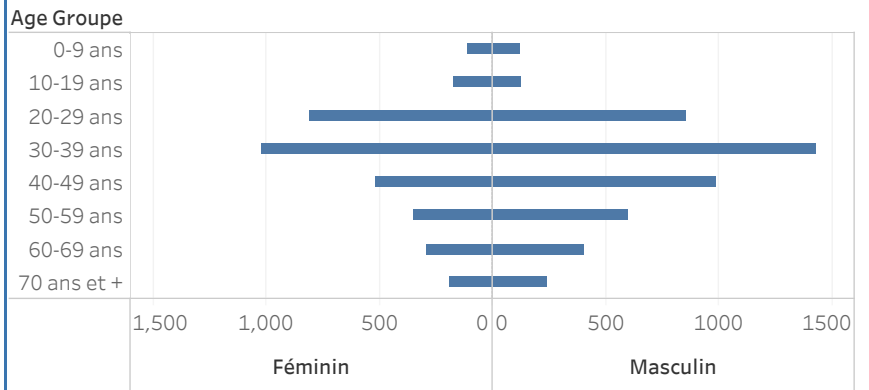

Graphique 3: Distribution des décès par groupe d'âge et sexe au 8 septembre 2020, Haiti

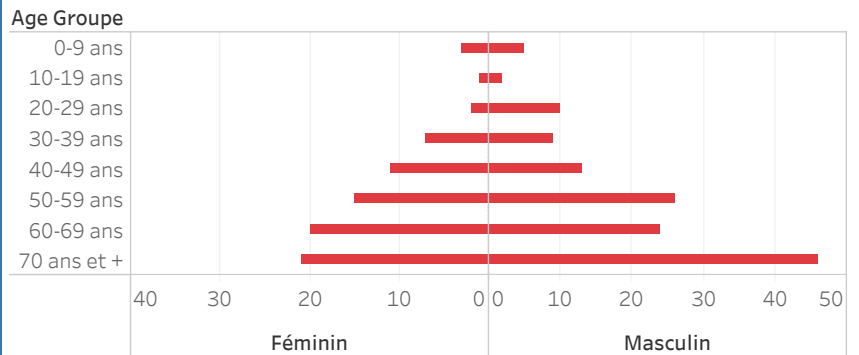

Graphique.4: Cas de COVID-19 par Semaine Epidémiologique, Haiti, 2020

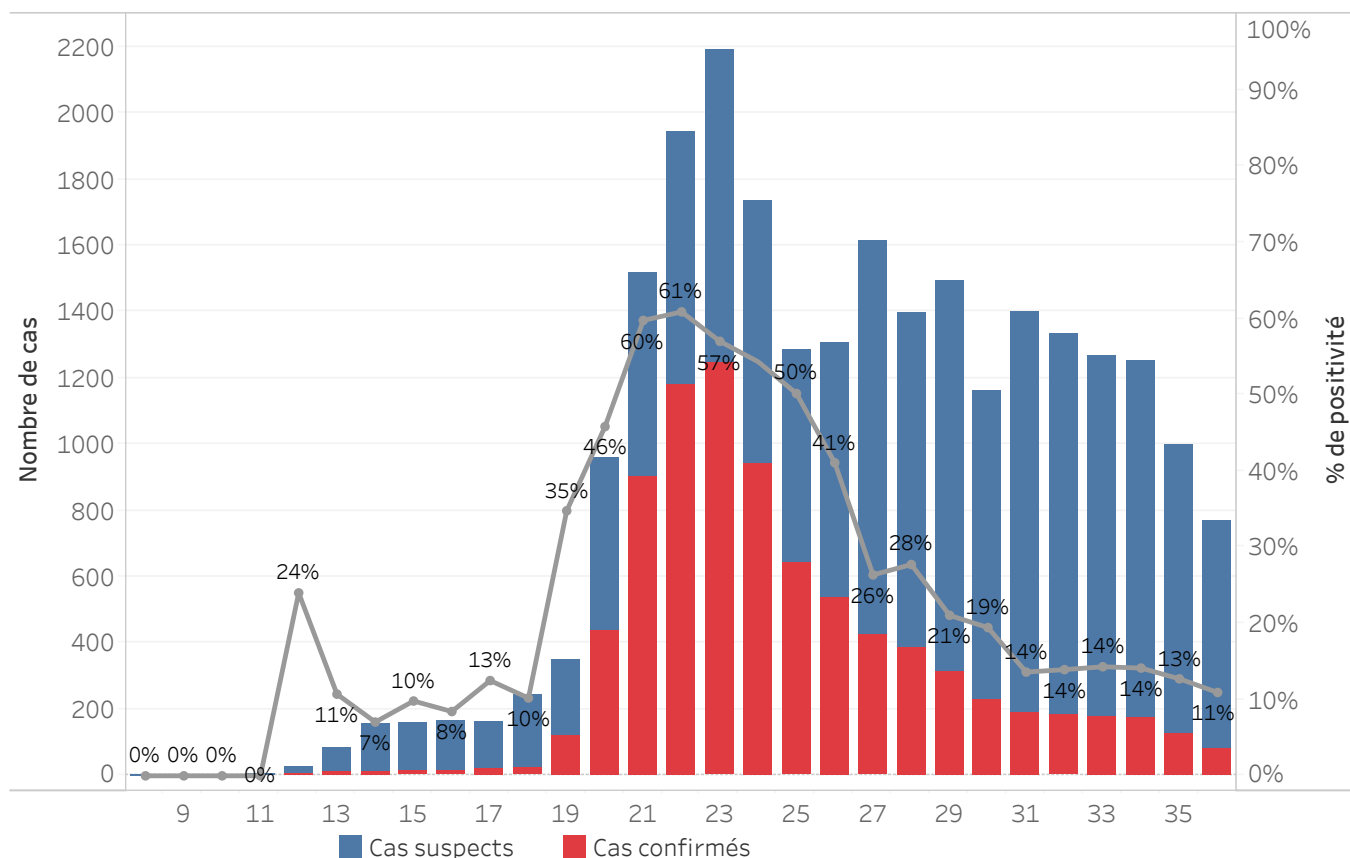

**Bilan des activités de la surveillance épidémiologique**

Activités de surveillance	Période
	31 janv au 7 Sept 2020
Nombre de voyageurs dépistés dans les aéroports ( Toussaint L. et Cap-Haitien)	155,622
Nombre de voyageurs enregistrés après triage dans les Aéroports ( Toussaint L. et Cap-Haitien)	73,635
Nombre de voyageurs enregistrés après triage à la frontière de Malpasse, Ouanaminthe, Anse à Pitre et Belladeres	93,724
Nombre de voyageurs dépistés dans les ports	66,209
Nombre de personnes placées en quarantaine institutionnelle	202
Nombre de personnes placées en quarantaine domiciliaire	804
Nombre de personnes placées en isolement	2,179
Nombre d'appels reçus de la population	50,111
Autres Activités	Période
	31 janv au 8 Sept 2020
Nombre d'alertes recues	25,731
Nombre de cas suspects de COVID-19 notifiés	25,192
Nombre de cas suspects de COVID-19 investigués	25,192
Nombre de cas suspects testés	25,052
Nombre de cas positifs de COVID-19	8,429
Nombre de cas récupérés	5,991
Nombre de décès dus au COVID-19	215

Source: MSPP/DFI R

Graphique 5: Cas de COVID-19 par Département par SE, 2020

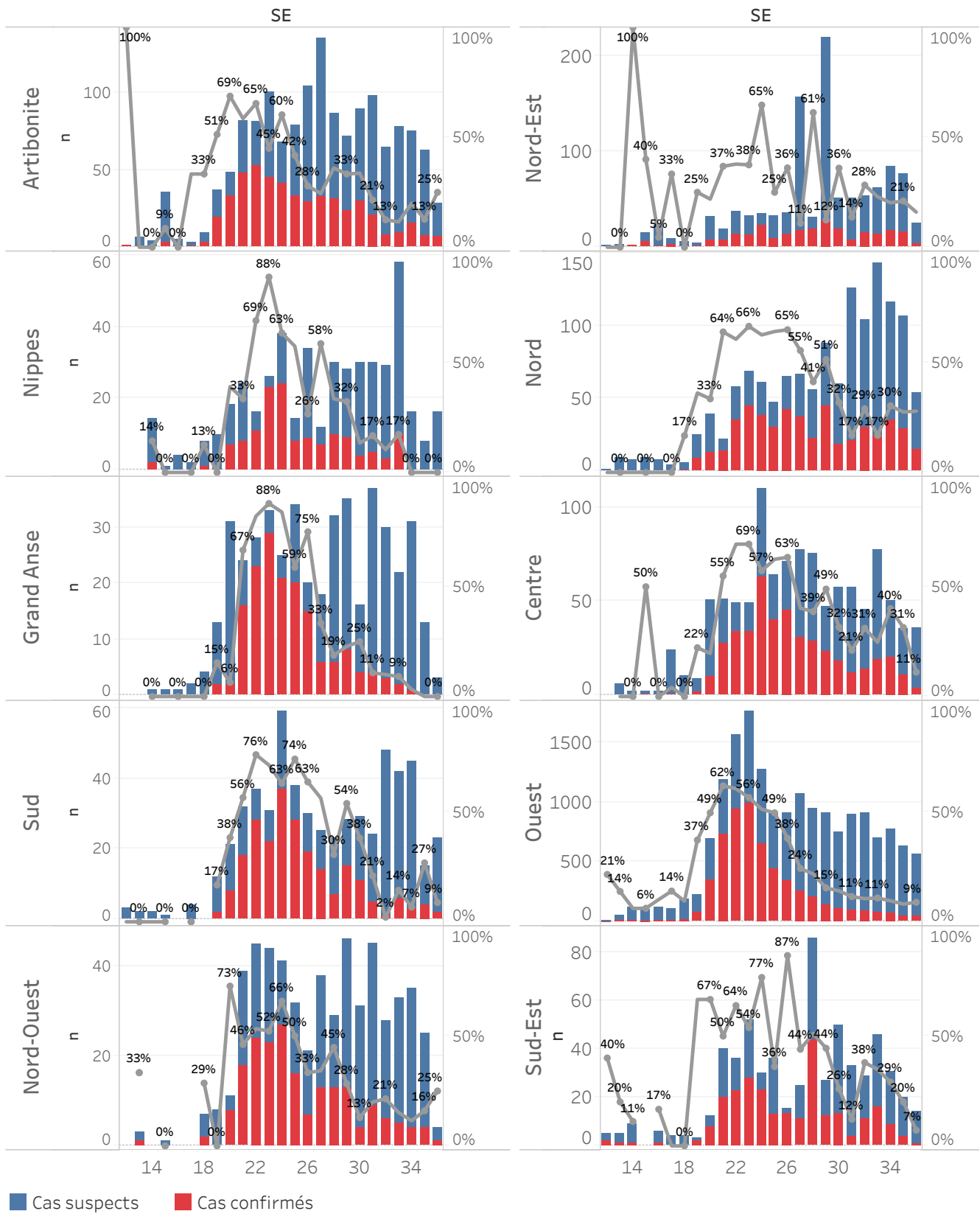

## DEFINITIONS

### **Cas suspect de COVID-19**

Toute personne présentant une fièvre supérieure ou égale à 38 degrés Celsius, ou un antécédent récent de fièvre (dans les 14 derniers jours), accompagnée ou pas de toux avec ou sans difficultés respiratoires, de courbatures, de céphalée inexpliquée.

Ou

Toute personne présentant une altération subite du goût (dysguesie ou agueusie) ou de l'odorat (hyposmie ou anosmie) sans rhinite associée.

Ou

Toute personne chez qui un clinicien (Médecin ou infirmière) suspecte la COVID-19.

**Chez les enfants** : Tous les signes ci-haut cités et/ou altération de l'état général, diarrhée ou fièvre isolée surtout chez l'enfant de moins de 3 mois.

### **Cas confirmé de COVID-19**

Tout cas suspect de COVID-19 pour lequel un test détecte la présence d'acides nucléiques du SRAS-CoV-2) indépendamment des signes et symptômes.

**NB** : Tout Cas confirmé de COVID-19 doit être placé en isolement soit institutionnel ou domiciliaire. Le guide relatif à l'isolement est disponible dans le protocole de prise en charge du MSPP.

### **Cas récupéré ou déclaré rétabli de COVID-19**

Un cas de COVID-19 est déclaré « récupéré » ou « rétabli » dans les situations suivantes :

1. Personnes symptomatiques (malades) testées positives : au moins 10 jours depuis la disparition des signes de maladie avec ou sans un nouveau test négatif (reprise du test si possible).

Ou

2. Personnes asymptomatiques (non malades) testées positives : 10 jours sans apparition de signe de maladie avec ou sans un nouveau test négatif (reprise du test si possible).

### **Décès du à la COVID-19**

Décès survenant chez un cas confirmé (par test ou par lien épidémiologique) ou par confirmation post mortem en l'absence de toute autre cause évidente de décès sans lien avec la maladie COVID-19.