

[Surveillance de la COVID-19, Haïti, 2020](#)

[Cas confirmés de COVID-19 par Département et Commune du 19/03/2020 au 8/11/2020](#)

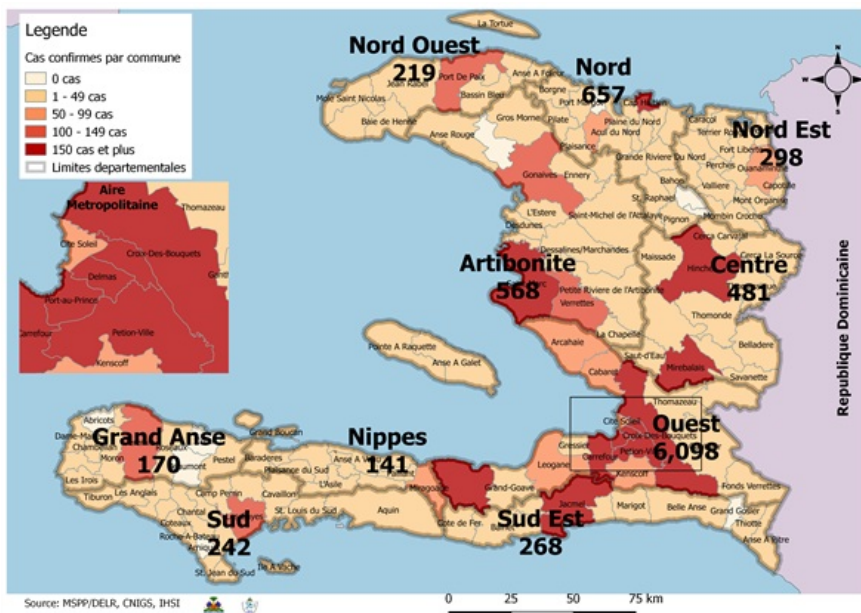

[Au niveau mondial au 8 novembre 2020:](#)

50,266,033 cas confirmés, dont 1,254,567 décès ont été enregistrés, soit une létalité de 2.5%

Source: OMS

[En Haïti:](#)

- 33,686 cas suspects (50 nouveaux)
- 9,142 cas confirmés (5 nouveaux)
- 232 décès (0 nouveau)
- 7,683 (84%) cas récupérés
- Létalité: 2.54%

- De ces 9,142 cas confirmés, 42.1% sont de sexe féminin et 57.9% de sexe masculin

[Tab.1: Cas confirmés et décès de COVID-19 par département du 19 mars au 8 novembre 2020, Haïti](#)

Département	Cas Cumulés.	Nouveaux cas (24h)	Décès Cumulés	Nouveaux décès (24h)	Taux de positivité	Taux de létalité
Ouest	6,098	0	98	0	26.1%	1.61%
Nord	657	0	33	0	31.6%	5.02%
Artibonite	568	0	38	0	28.2%	6.69%
Centre	481	2	12	0	35.6%	2.49%
Nord-Est	298	1	6	0	20.3%	2.01%
Sud-Est	268	1	9	0	33.3%	3.36%
Sud	242	1	6	0	34.3%	2.48%
Nord-Ouest	219	0	12	0	32.1%	5.48%
Grand Anse	170	0	13	0	28.6%	7.65%
Nippes	141	0	5	0	23.5%	3.55%
Grand Total	9,142	5	232	0	27.2%	2.54%

*N-B. Les informations contenues dans ce rapport sont actualisées de manière quotidienne. Les données et analyses peuvent être modifiées après la classification finale des cas.*

**Tab.2: Distribution des cas confirmés de COVID-19 par Commune, Haiti, 2020**

Département	Communes	Cas confirmés	Département	Communes	Cas confirmés	
<b>Artibonite</b>	Saint Marc	187	<b>Nord-Est</b>	Ouanaminthe	96	
	Verrettes	138		Caracol	47	
	Gonaives	125		Fort Liberté	43	
	Gros Morne	23		Trou du Nord	39	
	Petite Riviere de l'Artibonite	21		Mombin Crochu	21	
	Marchand Dessalines	18		Terrier Rouge	15	
	Saint Michel	17		Mont Organisé	11	
	L'Estère	13		Perches	6	
	Desdunes	7		Sainte Suzanne	5	
	Marmelade	6		Ferrier	5	
	Ennery	6		Carice	5	
	Grande Saline	3		Capotille	4	
	La chapelle	2		Vallières	1	
	Anse Rouge	2		Total	<b>298</b>	
	<b>Total</b>	<b>568</b>		<b>Nord-Ouest</b>	Port de Paix	126
<b>Centre</b>	Hinche	174	Saint Louis du Nord		28	
	Mirebalais	163	Bombardopolis		17	
	Lascahobas	33	Jean Rabel		15	
	Boucan Carré	33	Mole Saint Nicolas		12	
	Belladere	22	Bassin Bleu		7	
	Thomonde	16	La Tortue		6	
	Savanette	13	Chansolme		4	
	Saut-d'Eau	7	Baie de Henne		2	
	Cerca la Source	6	Anse-a-Foleur		2	
	Maissade	5	Total	<b>219</b>		
	Cerca Cavajal	5	<b>Ouest</b>	Delmas	1,477	
	Thomassique	4		Port au Prince	1,175	
	<b>Total</b>	<b>481</b>		Pétion Ville	965	
	<b>Grand Anse</b>	Jeremie		137	Tabarre	713
		Anse d'hainault		16	Croix des Bouquets	620
Chambellan		7		Carrefour	457	
Dame Marie		3		Petit Goave	153	
Pestel		2		Cité Soleil	98	
Irois		2		Léogane	83	
Roseaux		1		Cabaret	82	
Moron		1		Kenskoff	62	
Bonbon		1		Archaie	57	
<b>Total</b>		<b>170</b>		Gressier	48	
<b>Nippes</b>	Miragoane	66		Anse a Galet	39	
	Fond des Nègres	20		Cornillon	17	
	Baradères	13	Grand Goave	16		
	Plaisance du Sud	10	Ganthier	13		
	Petit Trou de Nippes	7	Thomazeau	10		
	Anse-a-Veau	7	Fonds-Verrettes	10		
	Petite Riviere des Nippes	6	Pointe à Raquette	3		
	L'Asile	5	Total	<b>6,098</b>		
	Paillant	4	<b>Sud</b>	Cayes	133	
	Arnaud	2		Aquin	27	
Grand Boucan	1	Saint Louis du Sud		12		
<b>Total</b>	<b>141</b>	Les Anglais		10		
<b>Nord</b>	Cap Haitien	385		Port-à-Piment	9	
	Limbé	53		Port Salut	9	
	Milot	27		Torbeck	8	
	Milot	27		Camp-Perrin	7	
	Pignon	24		Tiburon	6	
	Plaine du Nord	22		Chardonnières	6	
	Plaisance du Nord	21		Coteaux	5	
	Port Margot	19		St Jean du Sud	2	
	Borgne	19		Ile-a-Vache	2	
	Grande Riviere du Nord	18		Chantal	2	
	Pilate	17		Cavillon	2	
	Quartier Morin	15	Roche à Bateau	1		
	Limonade	12	Maniche	1		
	Acul du Nord	12	Total	<b>242</b>		
	Dondon	6	<b>Sud-Est</b>	Jacmel	200	
	Saint Raphael	4		Bainet	16	
	Bahon	3		Cote de Fer	13	
	<b>Total</b>	<b>657</b>		Thiotte	10	
				Anse a Pitres	9	
				Marigot	7	
		La Vallée de Jacmel		7		
		Belle Anse		4		
		Cayes-Jacmel		2		
		Total		<b>268</b>		

*N-B. Les informations contenues dans ce rapport sont actualisées de manière quotidienne. Les données et analyses peuvent être modifiées après la classification finale des cas.*

Graphique.1 Evolution quotidienne des cas confirmés de COVID-19 au 8 novembre 2020, Haiti

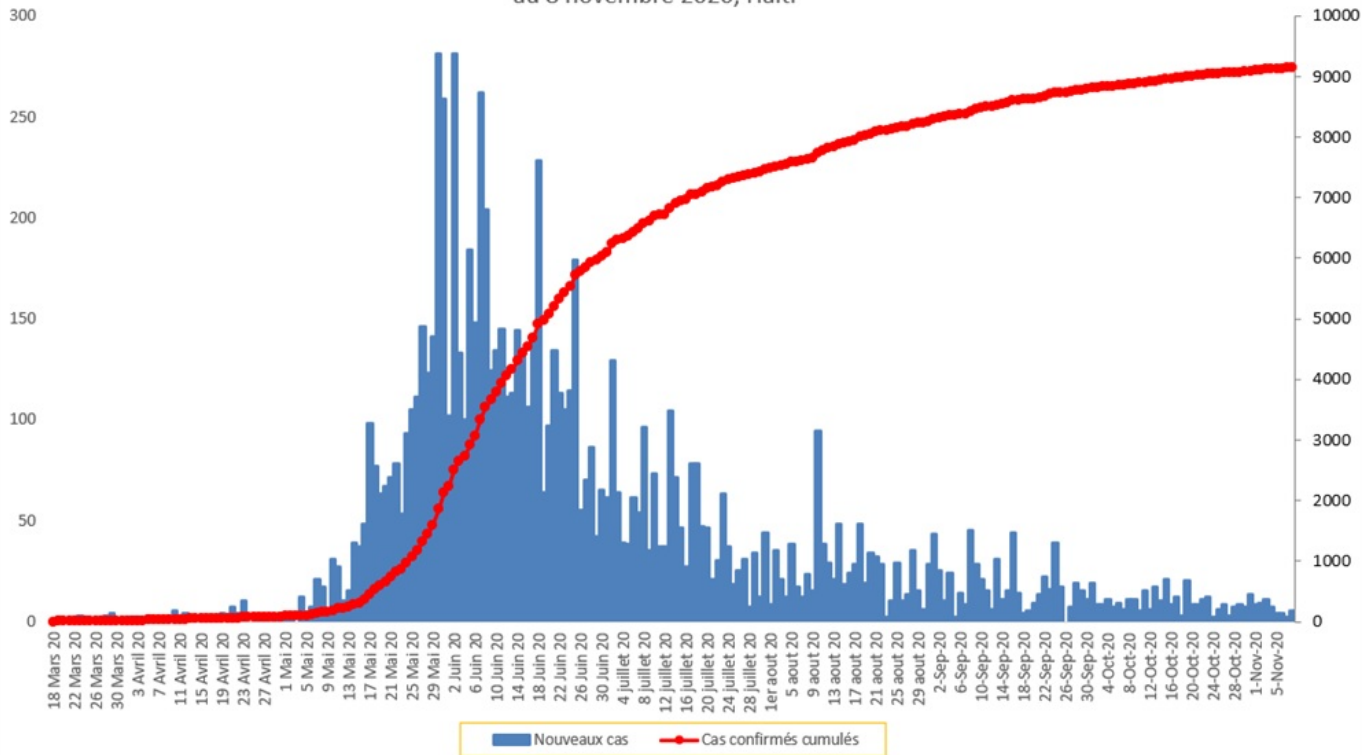

Tab.3: Distribution des cas et décès de COVID-19 par groupe d'age au 8 novembre 2020, Haiti

Age Groupe	Cas Confirmés	Décès Cumulés	Taux de létalité
0-9 ans	247	8	3.24%
10-19 ans	359	4	1.11%
20-29 ans	1,851	14	0.76%
30-39 ans	2,660	16	0.60%
40-49 ans	1,644	28	1.70%
50-59 ans	1,054	43	4.08%
60-69 ans	733	46	6.28%
70-79 ans	413	43	10.41%
80 ans et +	181	30	16.57%
<b>Grand Total</b>	<b>9,142</b>	<b>232</b>	<b>2.54%</b>

Graphique 2: Distribution des cas confirmés par groupe d'age et sexe au 8 novembre 2020, Haiti

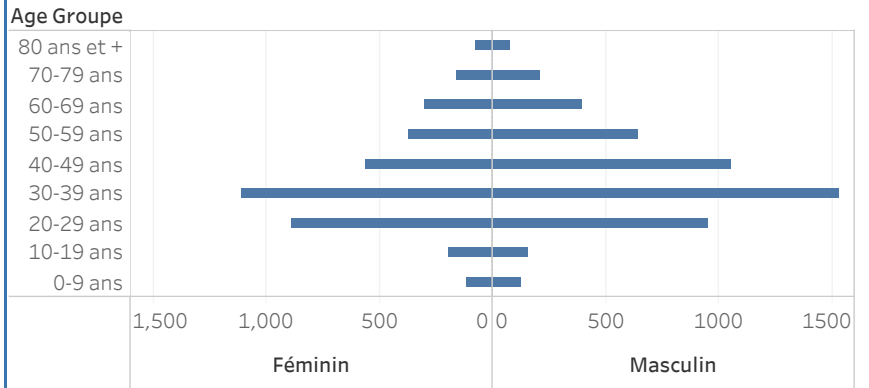

Graphique 3: Distribution des décès par groupe d'age et sexe au 8 novembre 2020, Haiti

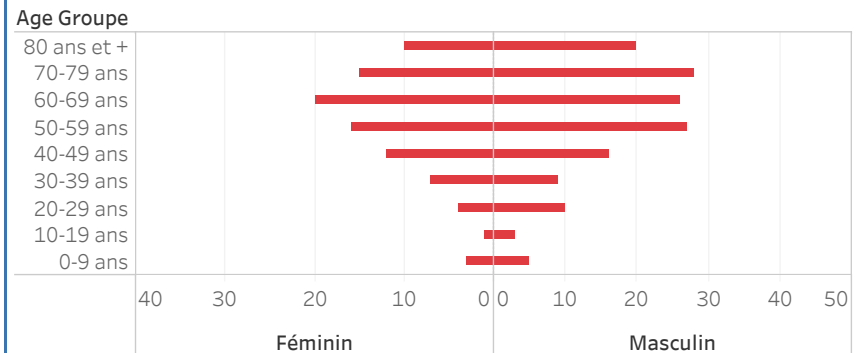

Graphique.4: Cas de COVID-19 par Semaine Epidémiologique, Haiti, 2020

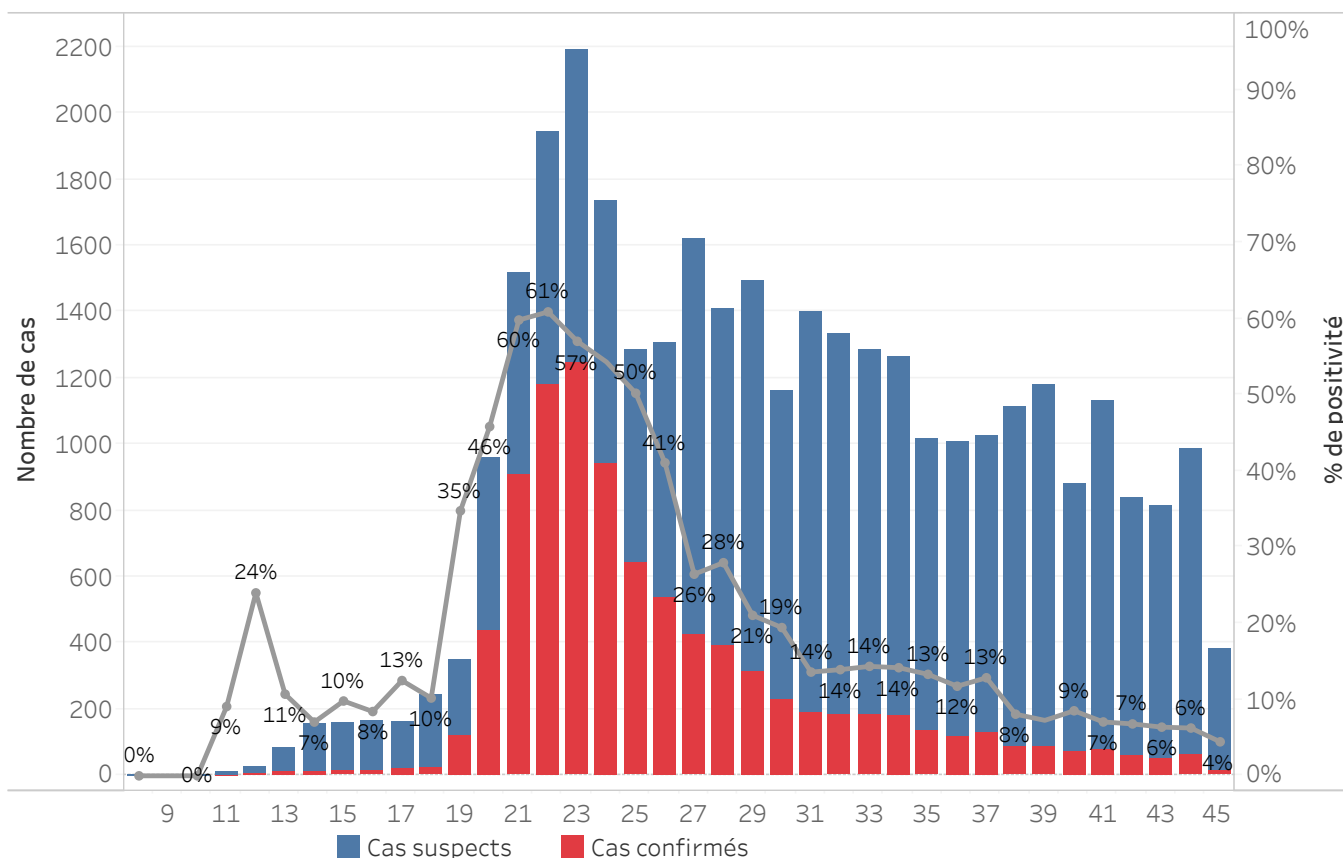

Bilan des activités de la surveillance épidémiologique	
Activités de surveillance	Période
	31 janv au 7 nov 2020
Nombre de voyageurs dépistés dans les aéroports ( Toussaint L. et Cap-Haitien)	216,315
Nombre de voyageurs enregistrés après triage dans les Aéroports ( Toussaint L. et Cap-Haitien)	134,328
Nombre de voyageurs enregistrés après triage à la frontière de Malpasse, Ouanaminthe, Anse à Pitre et Belladeres	119,195
Nombre de voyageurs dépistés dans les ports	66,226
Nombre de personnes placées en quarantaine institutionnelle	68
Nombre de personnes placées en quarantaine domiciliaire	519
Nombre de personnes placées en isolement	1,227
Nombre d'appels reçus de la population	50,111
Autres Activités	Période
	31 janv au 8 nov 2020
Nombre d'alertes reçues	33,911
Nombre de cas suspects de COVID-19 notifiés	33,686
Nombre de cas suspects de COVID-19 investigués	33,686
Nombre de cas suspects testés	33,649
Nombre de cas positifs de COVID-19	9,142
Nombre de cas récupérés	7,683
Nombre de décès dus au COVID-19	232

Source: MSPP/DFI R

Graphique 5: Cas de COVID-19 par Département par SE, 2020

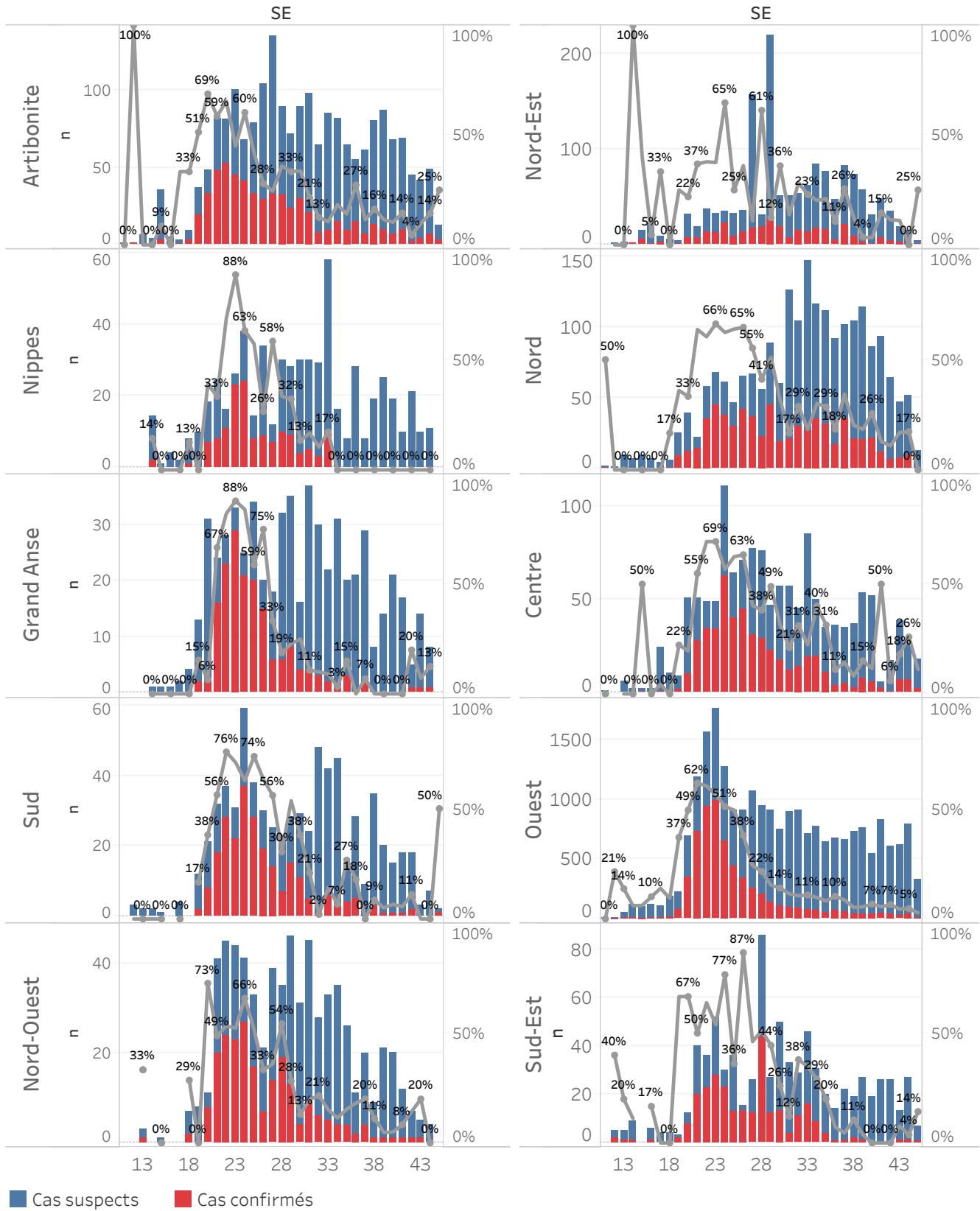

## DEFINITIONS

### **Cas suspect de COVID-19**

Toute personne présentant une fièvre supérieure ou égale à 38 degrés Celsius, ou un antécédent récent de fièvre (dans les 14 derniers jours), accompagnée ou pas de toux avec ou sans difficultés respiratoires, de courbatures, de céphalée inexpliquée.

Ou

Toute personne présentant une altération subite du goût (dysguesie ou agueusie) ou de l'odorat (hyposmie ou anosmie) sans rhinite associée.

Ou

Toute personne chez qui un clinicien (Médecin ou infirmière) suspecte la COVID-19.

**Chez les enfants** : Tous les signes ci-haut cités et/ou altération de l'état général, diarrhée ou fièvre isolée surtout chez l'enfant de moins de 3 mois.

### **Cas confirmé de COVID-19**

Tout cas suspect de COVID-19 pour lequel un test détecte la présence d'acides nucléiques du SRAS-CoV-2) indépendamment des signes et symptômes.

**NB** : Tout Cas confirmé de COVID-19 doit être placé en isolement soit institutionnel ou domiciliaire. Le guide relatif à l'isolement est disponible dans le protocole de prise en charge du MSPP.

### **Cas récupéré ou déclaré rétabli de COVID-19**

Un cas de COVID-19 est déclaré « récupéré » ou « rétabli » dans les situations suivantes :

1. Personnes symptomatiques (malades) testées positives : au moins 10 jours depuis la disparition des signes de maladie avec ou sans un nouveau test négatif (reprise du test si possible).

Ou

2. Personnes asymptomatiques (non malades) testées positives : 10 jours sans apparition de signe de maladie avec ou sans un nouveau test négatif (reprise du test si possible).

### **Décès du à la COVID-19**

Décès survenant chez un cas confirmé (par test ou par lien épidémiologique) ou par confirmation post mortem en l'absence de toute autre cause évidente de décès sans lien avec la maladie COVID-19.