

Numéro: 135

09/07/2020

6h00 pm

Surveillance de la COVID-19, Haïti, 2020

Cas confirmés de COVID-19 par Département et Commune
du 19/03/2020 au 09/07/2020

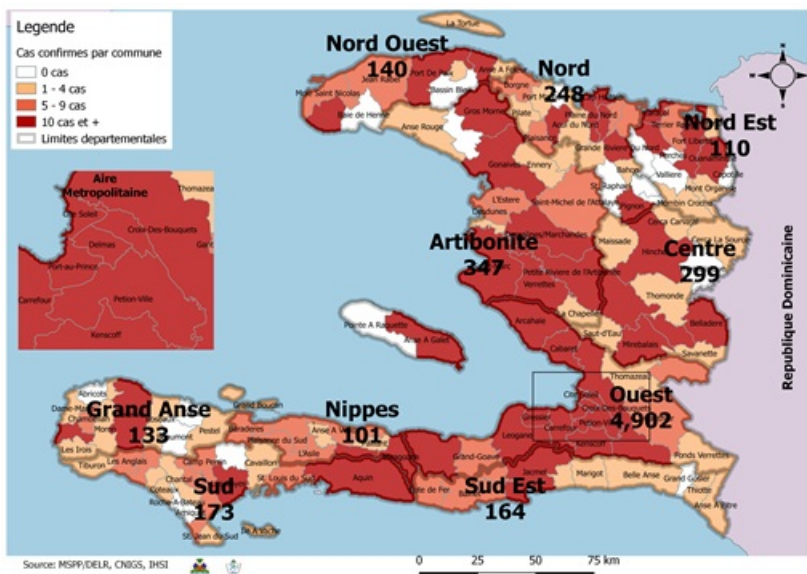

Au niveau mondial
au 9 juillet 2020:

11,874,226 cas confirmés, dont 545,481
décès ont été enregistrés, soit une
létalité de 4.6%

Source: OMS

En Haïti:

- 14,440 cas suspects
- 6,617 cas confirmés (35 nouveaux)
- 135 décès (5 nouveaux)
- 2,590 (39%) cas récupérés
- Létalité: 2.0%
- De ces 6,617 cas confirmés, 40.7%
sont de sexe féminin et 59.3% de sexe
masculin

Tab.1: Cas confirmés et décès de COVID-19 par département
du 19 mars au 9 juillet 2020, Haïti

Département	Cas Cumulés	Nouveaux cas (24h)	Décès Cumulés	Nouveaux décès (24h)	Taux de positivité	Taux de létalité
Ouest	4,902	20	57	1	46.5%	1.2%
Artibonite	347	5	24	0	42.9%	6.9%
Centre	299	1	3	0	50.0%	1.0%
Nord	248	0	12	0	53.6%	4.8%
Sud	173	0	5	0	59.0%	2.9%
Sud-Est	164	6	6	0	53.6%	3.7%
Nord-Ouest	140	2	10	4	49.5%	7.1%
Grand Anse	133	0	10	0	57.8%	7.5%
Nord-Est	110	1	5	0	25.3%	4.5%
Nippes	101	0	3	0	45.9%	3.0%
Grand Total	6,617	35	135	5	46.7%	2.0%

N-B. Les informations contenues dans ce rapport sont actualisées de manière quotidienne. Les données et analyses peuvent être modifiées après la classification finale des cas.

Tab.2: Distribution des cas confirmés de COVID-19 par Commune, Haiti, 2020

Département	Communes	Cas confirmés	Département	Communes	Cas confirmés	
Artibonite	Saint Marc	126	Nord-Est	Ouanaminthe	33	
	Gonaives	82		Caracol	27	
	Verrettes	76		Fort Liberté	20	
	Gros Morne	13		Trou du Nord	18	
	Petite Riviere de l'Artibonite	11		Terrier Rouge	7	
	Marchand Dessalines	10		Mont Organise	2	
	L'Estère	9		Mombin Crochu	1	
	Saint Michel	5		Ferrier	1	
	Desdunes	5		Carice	1	
	Ennery	3		Total	110	
	La chapelle	2		Nord-Ouest	Port de Paix	92
	Grande Saline	2			Saint Louis du Nord	12
	Anse Rouge	2			Bombardopolis	12
	Marmelade	1			Jean Rabel	9
	Total	347			Mole Saint Nicolas	8
Centre	Mirebalais	129	Chansolme		3	
	Hinche	94	La Tortue		2	
	Boucan Carré	27	Baie de Henne		1	
	Lascahobas	19	Anse-a-Foleur		1	
	Belladere	12	Total		140	
	Thomonde	4	Ouest	Delmas	1,212	
	Savanette	4		Port au Prince	1,036	
	Saut-d'Eau	4		Pétion Ville	753	
	Cerca la Source	3		Tabarre	604	
	Maissade	2		Croix des Bouquets	457	
	Cerca Cavajal	1		Carrefour	366	
	Total	299		Petit Goave	105	
	Grand Anse	Jeremie		104	Cité Soleil	84
Anse d'hainault		14		Cabaret	57	
Chambellan		7		Kenskoff	54	
Pestel		2		Léogane	51	
Irois		2		Archaie	33	
Roseaux		1		Gressier	32	
Moron		1		Anse a Galet	27	
Dame Marie		1		Ganthier	9	
Bonbon		1	Cornillon	8		
Total		133	Grand-Goave	6		
Nippes		Miragoane	46	Thomazeau	4	
	Fond des Nègres	17	Fonds-Verrettes	4		
	Baradères	8	Total	4,902		
	Petite Riviere des Nippes	6	Sud	Cayes	104	
	Plaisance du Sud	5		Aquin	19	
	Petit Trou de Nippes	5		Saint Louis du Sud	7	
	L'Asile	5		Port Salut	7	
	Anse-a-Veau	5		Torbeck	5	
	Paillant	2		Les Anglais	5	
	Grand Boucan	1		Chardonnières	5	
	Arnaud	1		Camp-Perrin	5	
	Total	101		Tiburon	4	
Nord	Cap Haitien	155		Port-à-Piment	4	
	Limbé	18		St Jean du Sud	2	
	Milot	12		Coteaux	2	
	Pignon	11	Chantal	2		
	Plaine du Nord	10	Ile-a-Vache	1		
	Grande Riviere du Nord	10	Cavaillon	1		
	Plaisance du Nord	6	Total	173		
	Limonade	6	Sud-Est	Jacmel	129	
	Borgne	6		Bainet	9	
	Quartier Morin	5		La Vallée de Jacmel	7	
	Acul du Nord	4		Cote de Fer	7	
	Dondon	2		Thiotte	4	
	Port Margot	1		Marigot	3	
	Pilate	1		Belle Anse	2	
	Bahon	1		Anse a Pitre	2	
	Total	248		Cayes-Jacmel	1	
				Total	164	

N-B. Les informations contenues dans ce rapport sont actualisées de manière quotidienne. Les données et analyses peuvent être modifiées après la classification finale des cas.

Graphique.1 Evolution quotidienne des cas confirmés de COVID-19 au 9 juillet 2020, Haiti

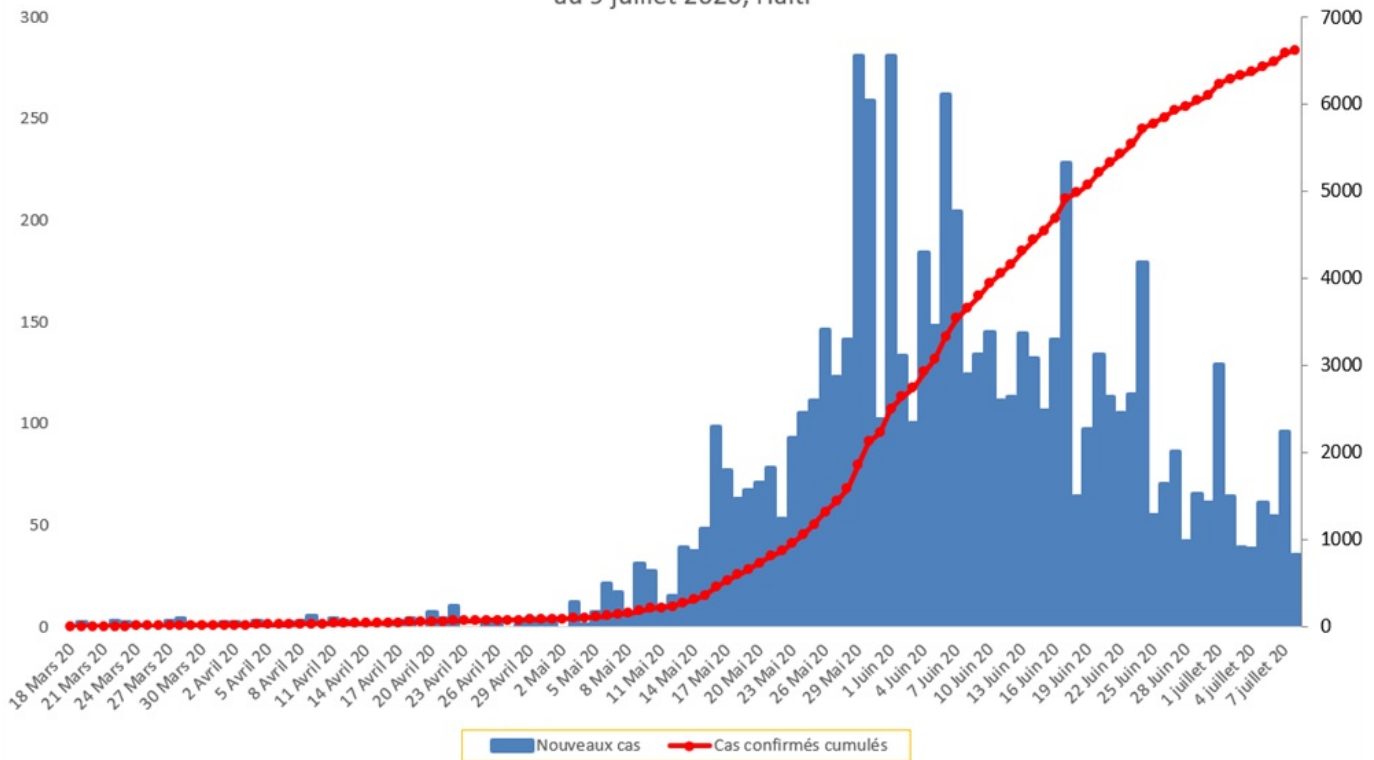

Tab.3: Distribution des cas et décès de COVID-19 par groupe d'age au 9 juillet 2020, Haiti

Age Groupe	Cas Confirmés	Décès Cumulés	Taux de létalité
0-9 ans	176	5	2.8%
10-19 ans	203	2	1.0%
20-29 ans	1,213	8	0.7%
30-39 ans	1,996	10	0.5%
40-49 ans	1,242	18	1.4%
50-59 ans	814	28	3.4%
60-69 ans	601	21	3.5%
70 ans et +	372	43	11.6%
Grand Total	6,617	135	2.0%

Graphique 2: Distribution des cas confirmés par groupe d'age et sexe au 9 juillet 2020, Haiti

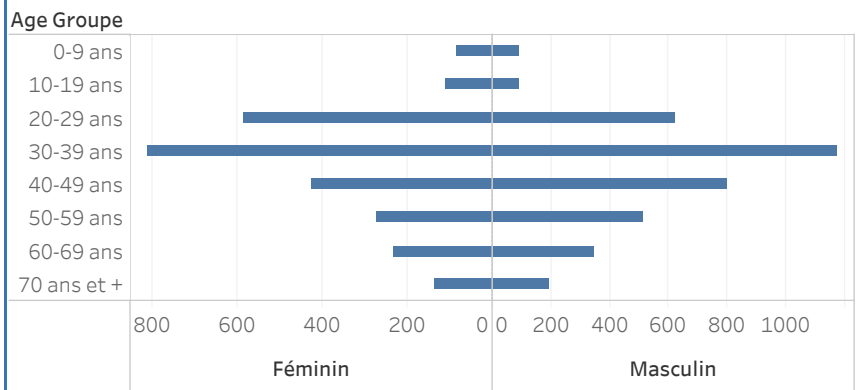

Graphique 3: Distribution des décès par groupe d'age et sexe au 8 juillet 2020, Haiti

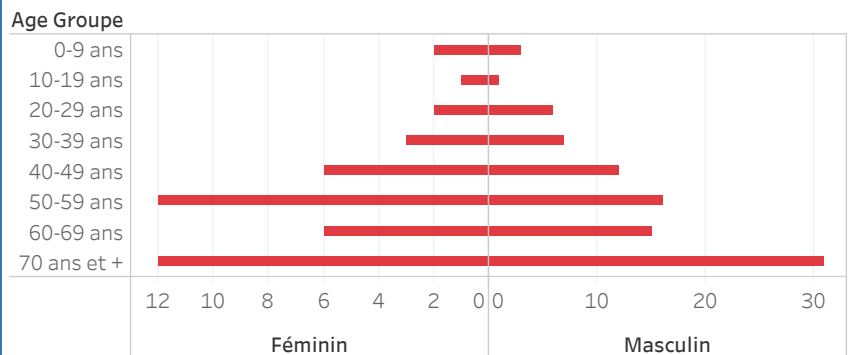

Graphique.4: Cas de COVID-19 par Semaine Epidémiologique, Haiti, 2020

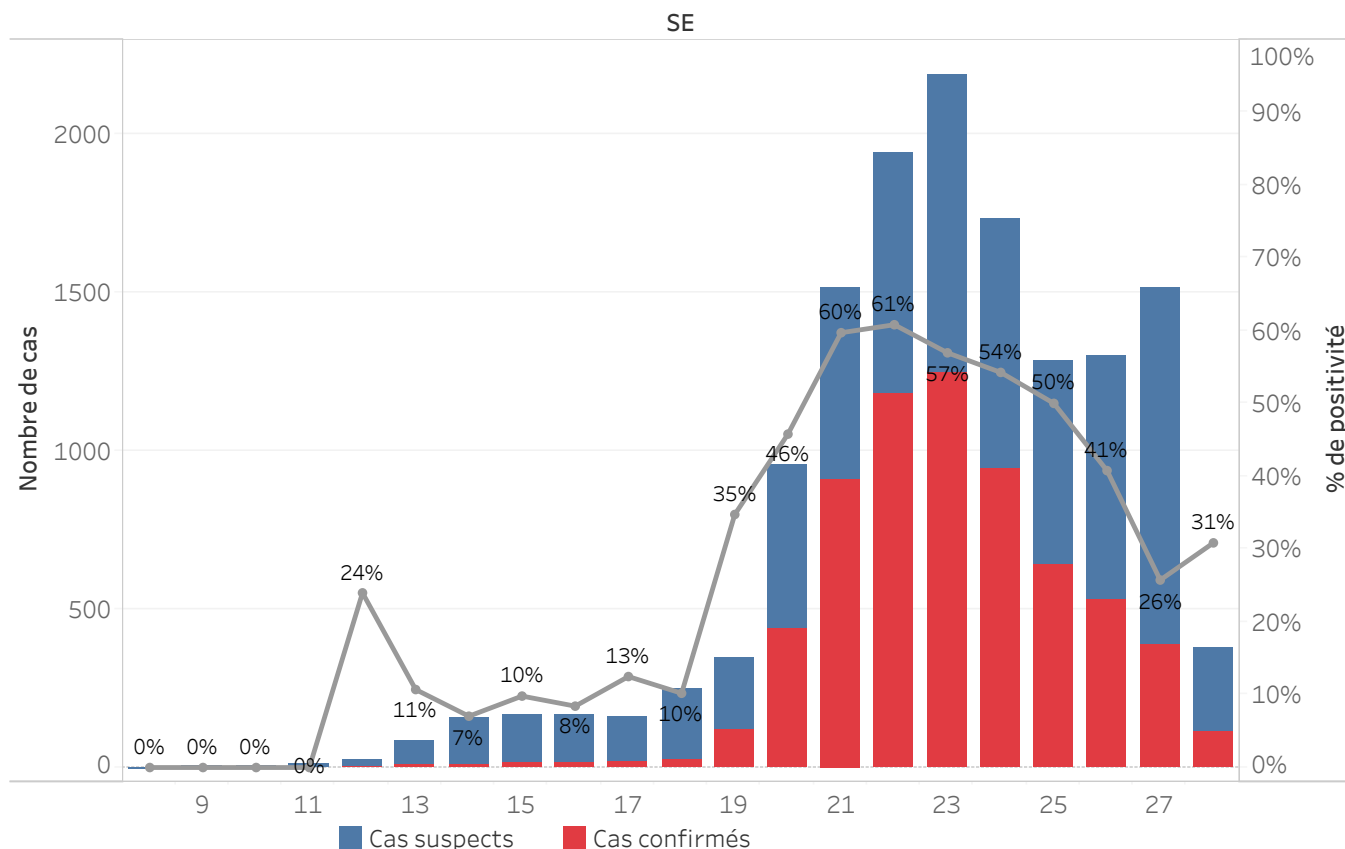

Bilan des activités de la surveillance épidémiologique

Activités de surveillance	Période
	31 janv au 8 Juillet 2020
Nombre de voyageurs dépistés dans les aéroports (Toussaint L. et Cap-Haitien)	96,602
Nombre de voyageurs enregistrés après triage dans les Aéroports (Toussaint L. et Cap-Haitien)	14,653
Nombre de voyageurs enregistrés après triage à la frontière de Malpasse, Ouanaminthe, Anse à Pitre et Belladeres	72,394
Nombre de voyageurs dépistés dans les ports	66,184
Nombre de personnes placées en quarantaine institutionnelle	170
Nombre de personnes placées en quarantaine domiciliaire	5,008
Nombre de personnes placées en isolement	3,892
Nombre d'appels reçus de la population	48,395
Autres Activités	Période
	31 janv au 9 juillet 2020
Nombre d'alertes recues	14,897
Nombre de cas suspects de COVID-19 notifiés	14,440
Nombre de cas suspects de COVID-19 investigués	14,440
Nombre de cas suspects testés	14,176
Nombre de cas positifs de COVID-19	6,617
Nombre de cas récupérés	2,590
Nombre de décès dus au COVID-19	135

Source: MSPP/DFI R

Graphique 5: Cas de COVID-19 par Département par SE, 2020

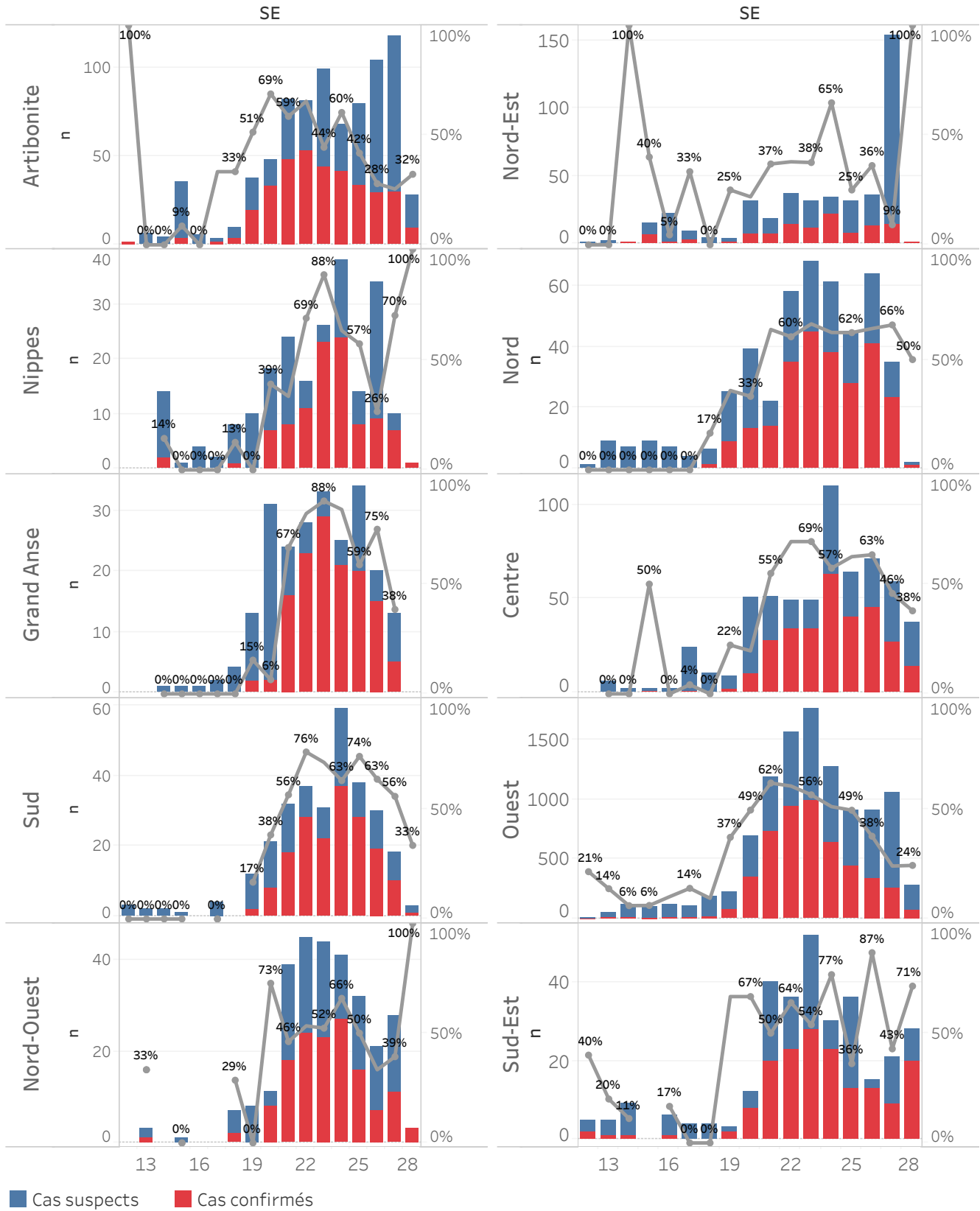

DEFINITIONS

Cas suspect de COVID-19

Toute personne présentant une fièvre supérieure ou égale à 38 degrés Celsius, ou un antécédent récent de fièvre (dans les 14 derniers jours), accompagnée ou pas de toux avec ou sans difficultés respiratoires, de courbatures, de céphalée inexpliquée.

Ou

Toute personne présentant une altération subite du goût (dysguesie ou agueusie) ou de l'odorat (hyposmie ou anosmie) sans rhinite associée.

Ou

Toute personne chez qui un clinicien (Médecin ou infirmière) suspecte la COVID-19.

Chez les enfants : Tous les signes ci-haut cités et/ou altération de l'état général, diarrhée ou fièvre isolée surtout chez l'enfant de moins de 3 mois.

Cas confirmé de COVID-19

Tout cas suspect de COVID-19 pour lequel un test détecte la présence d'acides nucléiques du SRAS-CoV-2) indépendamment des signes et symptômes.

NB : Tout Cas confirmé de COVID-19 doit être placé en isolement soit institutionnel ou domiciliaire. Le guide relatif à l'isolement est disponible dans le protocole de prise en charge du MSPP.

Cas récupéré ou déclaré rétabli de COVID-19

Un cas de COVID-19 est déclaré « récupéré » ou « rétabli » dans les situations suivantes :

1. Personnes symptomatiques (malades) testées positives : au moins 10 jours depuis la disparition des signes de maladie avec ou sans un nouveau test négatif (reprise du test si possible).

Ou

2. Personnes asymptomatiques (non malades) testées positives : 10 jours sans apparition de signe de maladie avec ou sans un nouveau test négatif (reprise du test si possible).

Décès du à la COVID-19

Décès survenant chez un cas confirmé (par test ou par lien épidémiologique) ou par confirmation post mortem en l'absence de toute autre cause évidente de décès sans lien avec la maladie COVID-19.