

Surveillance de la COVID-19, Haïti, 2020

Cas confirmés de COVID-19 par Département et Commune
du 19/03/2020 au 9/12/2020

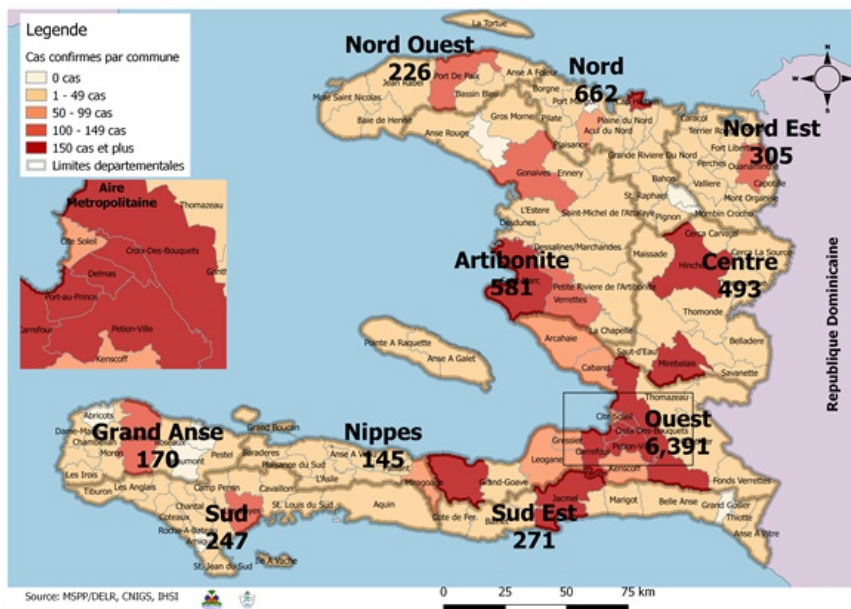

Au niveau mondial
au 9 Décembre 2020:

68,165,877 cas confirmés, dont **1,557,385** décès ont été enregistrés, soit une létalité de 2.3%

Source: OMS

En Haïti:

-38,372 cas suspects (137 nouveaux)
- 9,491 cas confirmés (26 nouveaux)
- 233 décès (0 nouveau)
- 8,241 (86.83%) cas récupérés
Létalité: 2.45%

- De ces 9,491 cas confirmés, 42.28% sont de sexe féminin et **57.72%** de sexe masculin

Tab.1: Cas confirmés et décès de COVID-19 par département
du 19 mars au 9 décembre 2020, Haïti

Département	Cas Cumulés.	Nouveaux cas (24h)	Décès Cumulés	Nouveaux décès (24h)	Taux de positivité	Taux de létalité
Ouest	6,391	24	98	0	23.6%	1.53%
Nord	662	0	34	0	28.5%	5.14%
Artibonite	581	2	38	0	26.7%	6.54%
Centre	493	0	12	0	33.4%	2.43%
Nord-Est	305	0	6	0	18.8%	1.97%
Sud-Est	271	0	9	0	31.2%	3.32%
Sud	247	0	6	0	31.9%	2.43%
Nord-Ouest	226	0	12	0	30.6%	5.31%
Grand Anse	170	0	13	0	26.7%	7.65%
Nippes	145	0	5	0	22.6%	3.45%
Grand Total	9,491	26	233	0	24.7%	2.45%

N-B. Les informations contenues dans ce rapport sont actualisées de manière quotidienne. Les données et analyses peuvent être modifiées après la classification finale des cas.

Tab.2: Distribution des cas confirmés de COVID-19 par Commune, Haiti, 2020 chez les cas suspects

Département	Communes	Cas confirmés	Département	Communes	Cas confirmés	
Artibonite	Saint Marc	192	Nord-Est	Ouanaminthe	100	
	Verrettes	140		Caracol	48	
	Gonaives	128		Fort Liberté	44	
	Gros Morne	23		Trou du Nord	39	
	Petite Riviere de l'Artibonite	22		Mombin Crochu	21	
	Marchand Dessalines	19		Terrier Rouge	16	
	Saint Michel	18		Mont Organisé	11	
	L'Estère	13		Perches	6	
	Desdunes	7		Sainte Suzanne	5	
	Marmelade	6		Ferrier	5	
	Ennery	6		Carice	5	
	Grande Saline	3		Capotille	4	
	La chapelle	2		Vallières	1	
	Anse Rouge	2		Total	305	
	Total	581		Nord-Ouest	Port de Paix	131
Centre	Hinche	179	Saint Louis du Nord		28	
	Mirebalais	167	Bombardopolis		17	
	Lascahobas	33	Jean Rabel		15	
	Boucan Carré	33	Mole Saint Nicolas		13	
	Belladere	23	La Tortue		7	
	Thomonde	16	Bassin Bleu		7	
	Savanette	14	Chansolme		4	
	Saut-d'Eau	8	Baie de Henne		2	
	Cerca la Source	6	Anse-a-Foleur		2	
	Maissade	5	Total	226		
	Cerca Cavajal	5	Ouest	Delmas	1,529	
	Thomassique	4		Port au Prince	1,204	
	Total	493		Pétion Ville	1,063	
	Grand Anse	Jeremie		137	Tabarre	742
		Anse d'hainault		16	Croix des Bouquets	655
Chambellan		7		Carrefour	470	
Dame Marie		3		Petit Goave	156	
Pestel		2		Cité Soleil	101	
Irois		2		Léogane	88	
Roseaux		1		Cabaret	85	
Moron		1		Kenskoff	64	
Bonbon		1		Arcahaie	59	
Total		170		Gressier	51	
Nippes		Miragoane		67	Anse a Galet	40
	Fond des Nègres	20		Ganthier	27	
	Baradères	13	Cornillon	17		
	Plaisance du Sud	10	Grand Goave	16		
	L'Asile	8	Thomazeau	11		
	Petit Trou de Nippes	7	Fonds-Verrettes	10		
	Anse-a-Veau	7	Pointe à Raquette	3		
	Petite Riviere des Nippes	6	Total	6,391		
	Paillant	4	Sud	Cayes	135	
	Arnaud	2		Aquin	27	
	Grand Boucan	1		Saint Louis du Sud	12	
Total	145	Torbeck		10		
Nord	Cap Haitien	387		Les Anglais	10	
	Limbé	53		Port-à-Piment	9	
	Milot	27		Port Salut	9	
	Milot	27		Camp-Perrin	7	
	Pignon	24		Tiburon	6	
	Plaisance du Nord	22		Chardonnières	6	
	Plaine du Nord	22		Coteaux	5	
	Port Margot	20	Cavillon	3		
	Borgne	20	St Jean du Sud	2		
	Grande Riviere du Nord	18	Ile-a-Vache	2		
	Pilate	17	Chantal	2		
	Quartier Morin	15	Roche à Bateau	1		
	Limonade	12	Maniche	1		
	Acul du Nord	12	Total	247		
	Dondon	6	Sud-Est	Jacmel	203	
	Saint Raphael	4		Bainet	16	
	Bahon	3		Cote de Fer	13	
	Total	662		Thiotte	10	
				Anse a Pitres	9	
		Marigot		7		
		La Vallée de Jacmel		7		
		Belle Anse		4		
		Cayes-Jacmel		2		
		Total		271		

N-B. Les informations contenues dans ce rapport sont actualisées de manière quotidienne. Les données et analyses peuvent être modifiées après la classification finale des cas.

Graphique.1 Evolution quotidienne des cas confirmés de COVID-19 au 9 decembre 2020, Haiti

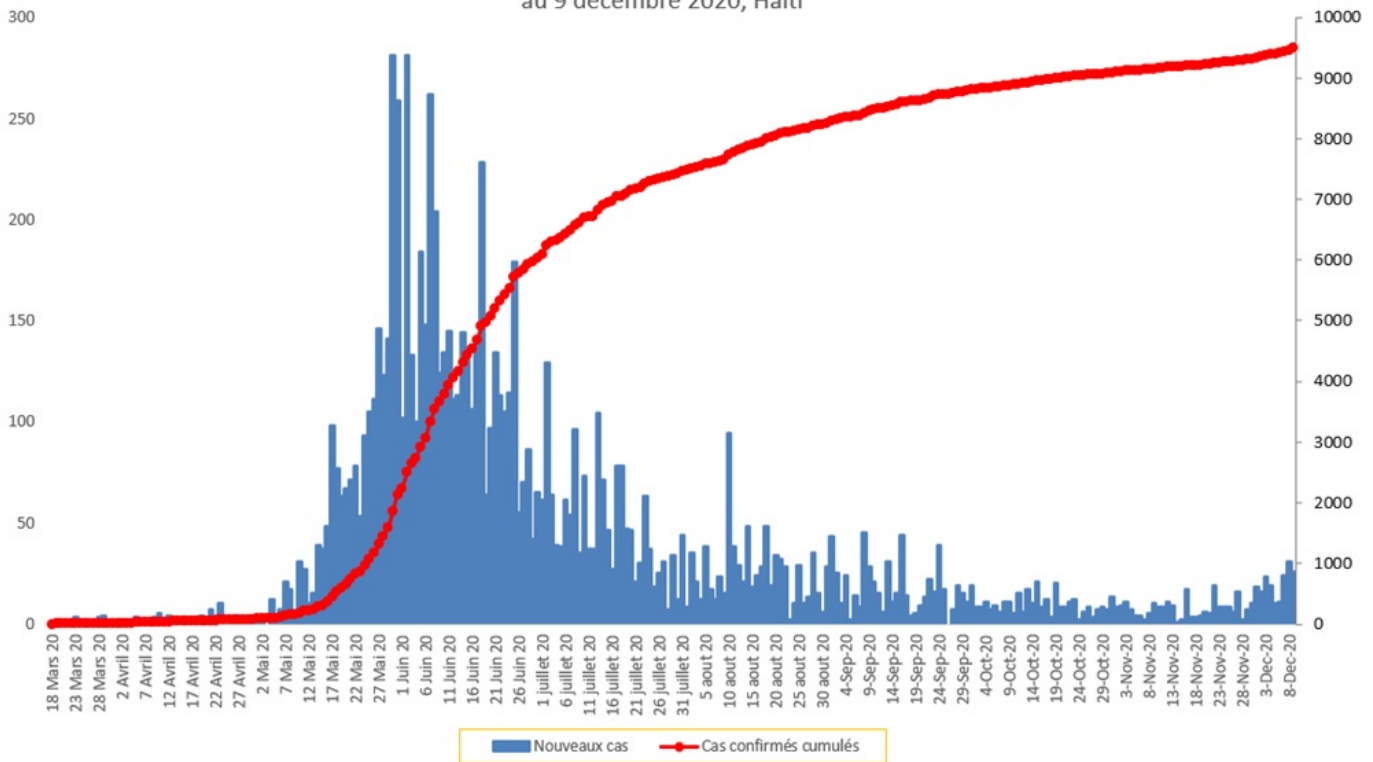

Tab.3: Distribution des cas et décès de COVID-19 par groupe d'age au 9 decembre 2020, Haiti

Age Groupe	Cas Confirmés	Décès Cumulés	Taux de létalité
0-9 ans	261	8	3.07%
10-19 ans	378	4	1.06%
20-29 ans	1,937	14	0.72%
30-39 ans	2,747	17	0.62%
40-49 ans	1,703	28	1.64%
50-59 ans	1,096	43	3.92%
60-69 ans	757	46	6.08%
70-79 ans	424	43	10.14%
80 ans et +	188	30	15.96%
Grand Total	9,491	233	2.45%

Graphique 2: Distribution des cas confirmés par groupe d'age et sexe au 9 decembre 2020, Haiti

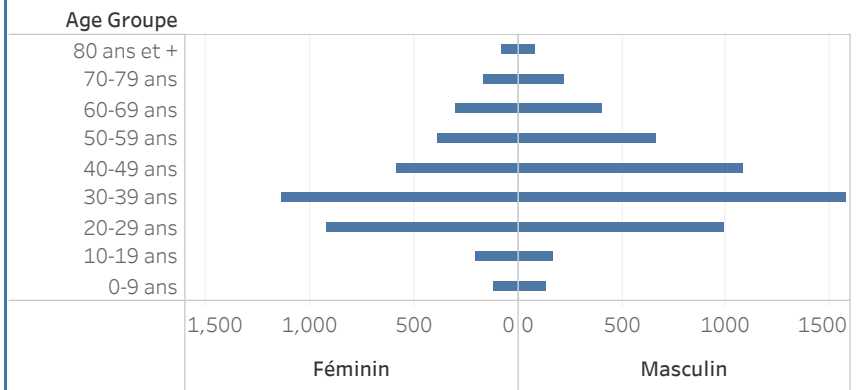

Graphique 3: Distribution des décès par groupe d'age et sexe au 9 decembre 2020, Haiti

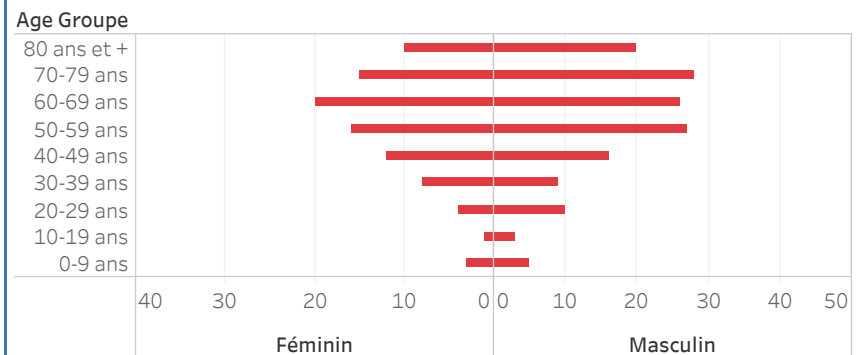

Graphique.4: Cas de COVID-19 par Semaine Epidémiologique, Haiti, 2020

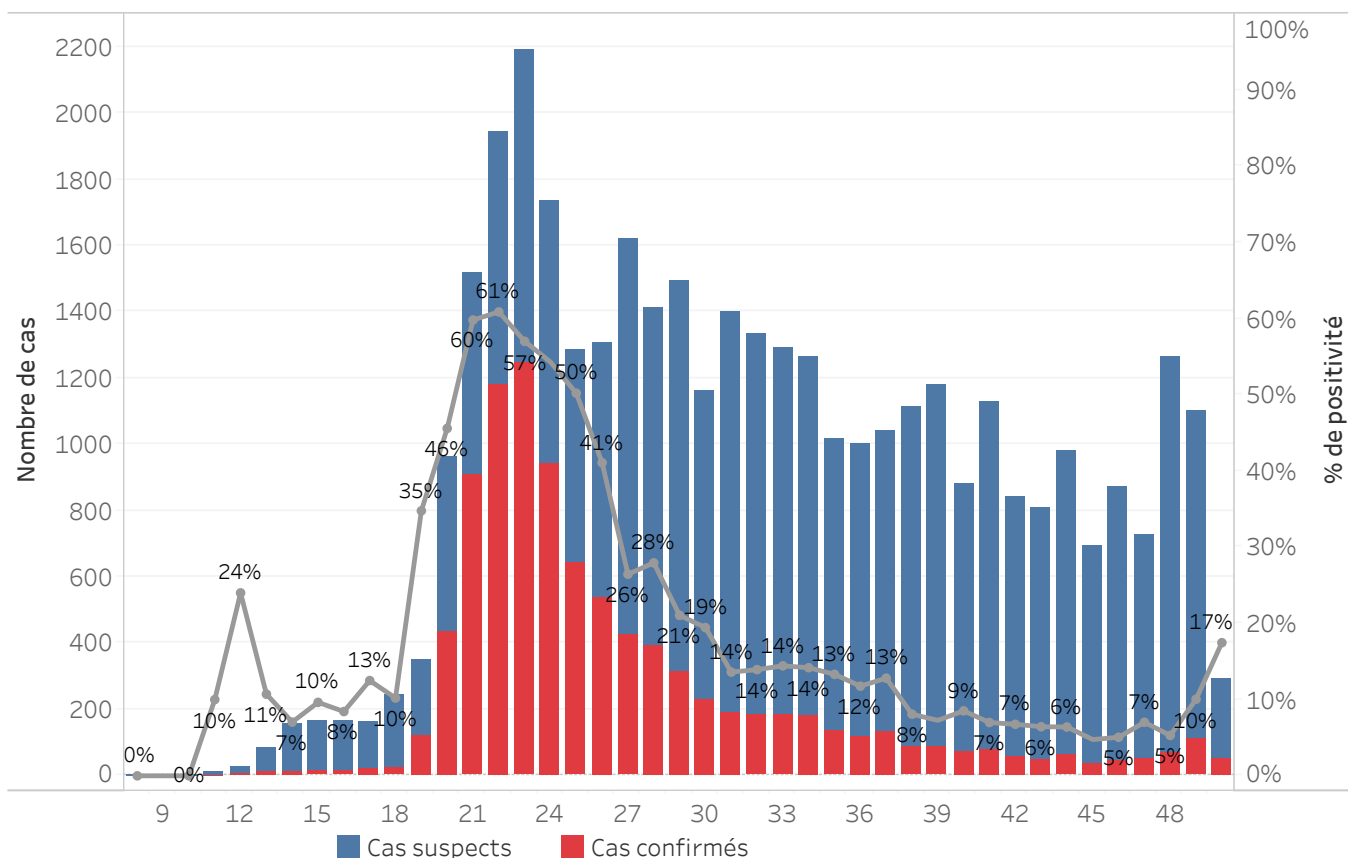

Bilan des activités de la surveillance épidémiologique	
Activités de surveillance	Période
	31 janv au 8 dec 2020
Nombre de voyageurs dépistés dans les aéroports (Toussaint L. et Cap-Haitien)	253,724
Nombre de voyageurs enregistrés après triage dans les Aéroports (Toussaint L. et Cap-Haitien)	171,737
Nombre de voyageurs enregistrés après triage à la frontière de Malpasse, Ouanaminthe, Anse à Pitre et Belladeres	126,824
Nombre de voyageurs dépistés dans les ports	66,226
Nombre de personnes placées en quarantaine institutionnelle	50
Nombre de personnes placées en quarantaine domiciliaire	561
Nombre de personnes placées en isolement	1,017
Nombre d'appels reçus de la population	50,111
Autres Activités	Période
	31 janv au 9 dec 2020
Nombre d'alertes recues	38,503
Nombre de cas suspects de COVID-19 notifiés	38,372
Nombre de cas suspects de COVID-19 investigués	38,372
Nombre de cas suspects testés	38,357
Nombre de cas positifs de COVID-19	9,491
Nombre de cas récupérés	8,241
Nombre de décès dus à la COVID-19	233

Source: MSPP/DFI R

Graphique 5: Cas de COVID-19 par Département par SE, 2020

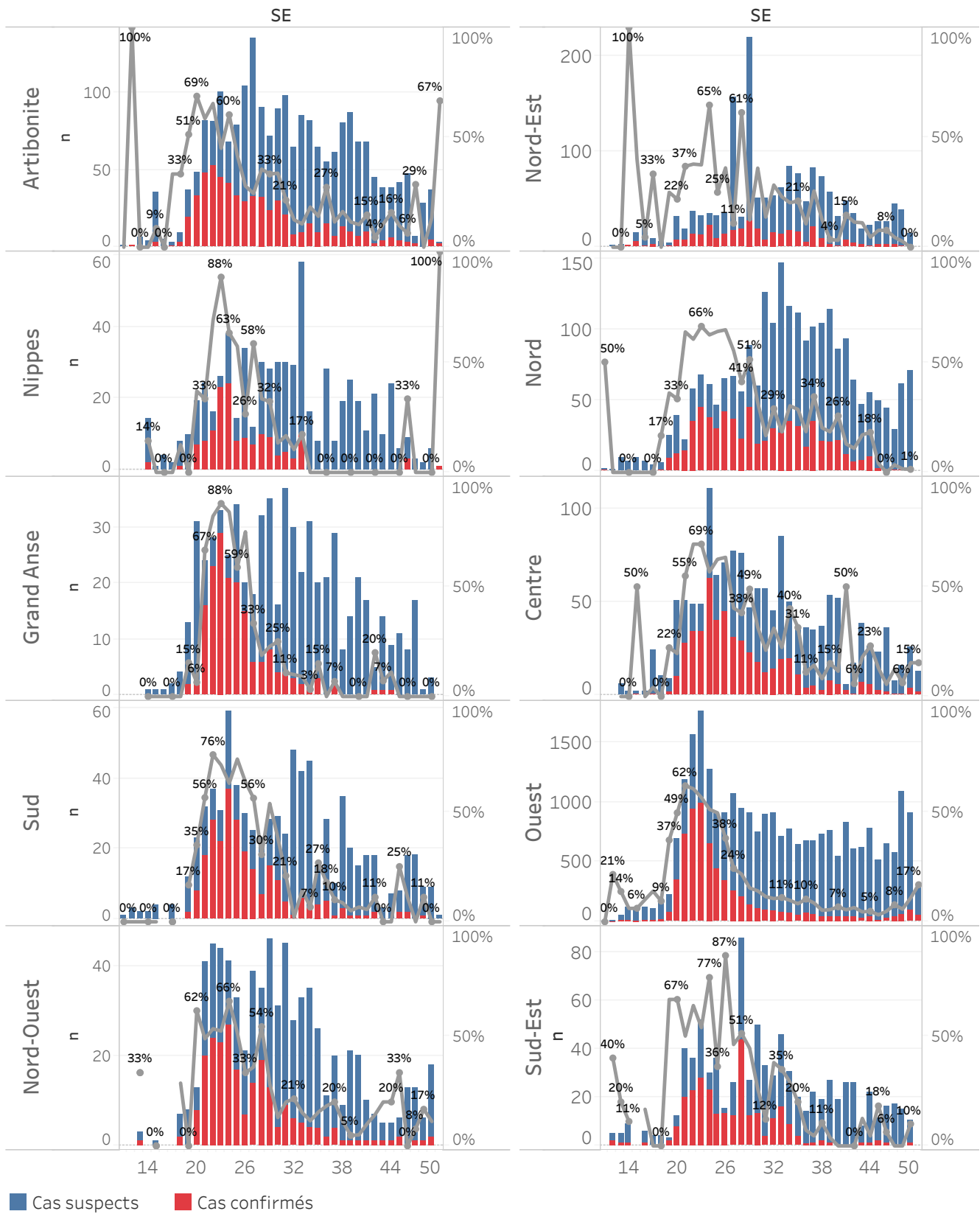

DEFINITIONS

Cas suspect de COVID-19

Toute personne présentant une fièvre supérieure ou égale à 38 degrés Celsius, ou un antécédent récent de fièvre (dans les 14 derniers jours), accompagnée ou pas de toux avec ou sans difficultés respiratoires, de courbatures, de céphalée inexpliquée.

Ou

Toute personne présentant une altération subite du goût (dysguesie ou agueusie) ou de l'odorat (hyposmie ou anosmie) sans rhinite associée.

Ou

Toute personne chez qui un clinicien (Médecin ou infirmière) suspecte la COVID-19.

Chez les enfants : Tous les signes ci-haut cités et/ou altération de l'état général, diarrhée ou fièvre isolée surtout chez l'enfant de moins de 3 mois.

Cas confirmé de COVID-19

Tout cas suspect de COVID-19 pour lequel un test détecte la présence d'acides nucléiques du SRAS-CoV-2) indépendamment des signes et symptômes.

NB : Tout Cas confirmé de COVID-19 doit être placé en isolement soit institutionnel ou domiciliaire. Le guide relatif à l'isolement est disponible dans le protocole de prise en charge du MSPP.

Cas récupéré ou déclaré rétabli de COVID-19

Un cas de COVID-19 est déclaré « récupéré » ou « rétabli » dans les situations suivantes :

1. Personnes symptomatiques (malades) testées positives : au moins 10 jours depuis la disparition des signes de maladie avec ou sans un nouveau test négatif (reprise du test si possible).

Ou

2. Personnes asymptomatiques (non malades) testées positives : 10 jours sans apparition de signe de maladie avec ou sans un nouveau test négatif (reprise du test si possible).

Décès du à la COVID-19

Décès survenant chez un cas confirmé (par test ou par lien épidémiologique) ou par confirmation post mortem en l'absence de toute autre cause évidente de décès sans lien avec la maladie COVID-19.