

Numéro: 468

10/06/2021

6h00 pm

Surveillance de la COVID-19, Haïti, 2020-2021

Cas confirmés de COVID-19 par Département et Commune
du 19/03/2020 au 10/06/2021

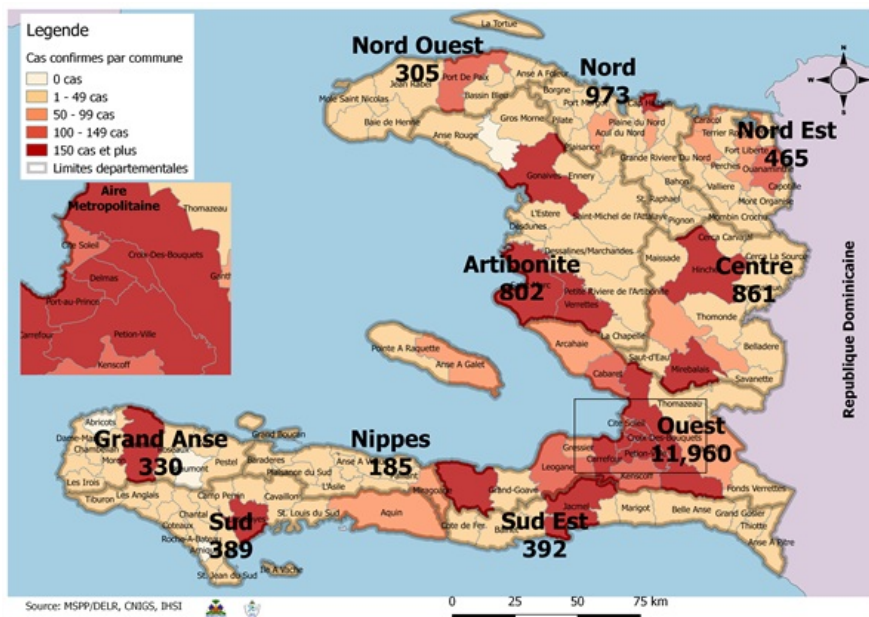

Au niveau mondial
au 10 Juin 2021:

174,502,686 cas confirmés, dont
3,770,361 décès ont été enregistrés, soit
une létalité de **2.16%**

En Haïti: Source: OMS

- 80,567 tests réalisés (429 nouveaux)
- 16,662 cas confirmés (101 nouveaux)
- 358 décès (3 nouveaux)
- 12,563 (75.4%) cas récupérés
- Létalité: 2.15%
- 2615 cas hospitalisés (26 nouveaux)
- De ces 16,662 cas confirmés, 45.15%
sont de sexe féminin et 54.85% de sexe
masculin

Tab.1: Cas confirmés et décès de COVID-19 par département
du 19 mars 2020 au 10 Juin 2021, Haïti

Département	Cas Cumulés.	Nouveaux cas (24h)	Décès Cumulés	Nouveaux décès (24h)	Taux de positivité	Taux de létalité
Ouest	11,960	58	184	3	21.4%	1.54%
Nord	973	2	50	0	22.5%	5.14%
Centre	861	9	24	0	20.7%	2.79%
Artibonite	802	1	40	0	18.6%	4.99%
Nord-Est	465	7	6	0	12.2%	1.29%
Sud-Est	392	7	10	0	24.7%	2.55%
Sud	389	9	9	0	21.1%	2.31%
Grand Anse	330	5	13	0	19.0%	3.94%
Nord-Ouest	305	1	15	0	22.2%	4.92%
Nippes	185	2	7	0	19.2%	3.78%
Grand Total	16,662	101	358	3	20.8%	2.15%

N-B. Les informations contenues dans ce rapport sont actualisées de manière quotidienne. Les données et analyses peuvent être modifiées après la classification finale des cas.

Tab.2: Distribution des cas et décès confirmés de COVID-19 par Commune, Haiti, 2021

Département	Communes	2021				Département	Communes	2021			
		Cas Cumulés.	Nouveaux cas (24h)	Décès Cumulés	Nouveaux décès (24h)			Cas Cumulés.	Nouveaux cas (24h)	Décès Cumulés	Nouveaux décès (24h)
Artibonite	Saint Marc	85	1	0	0	Nord-Est	Ouanaminthe	38	0	0	0
	Gonaïves	53	0	0	0		Caracol	33	2	0	0
	Verrettes	33	0	0	0		Fort liberté	29	0	0	0
	Gros Morne	9	0	1	0		Trou du Nord	22	1	0	0
	Saint Michel	8	0	0	0		Mombin Crochu	10	0	0	0
	Petite Riviere de l'Artibonite	6	0	0	0		Mont Organisé	6	0	0	0
	L'Estère	6	0	0	0		Terrier Rouge	8	4	0	0
	Marchand Dessalines	4	0	0	0		Capotille	2	0	0	0
	Marmelade	2	0	0	0		Vallières	1	0	0	0
	La chapelle	1	0	0	0		Ferrier	1	0	0	0
	Ennery	1	0	0	0		Carice	1	0	0	0
	Desdunes	1	0	0	0		Total	151	7	0	0
	Total	209	1	1	0		Nord-Ouest	Port de Paix	48	1	3
Centre	Mirebalais	139	9	5	0	La Tortue		17	0	0	0
	Hinche	58	0	1	0	Saint Louis du Nord		3	0	0	0
	Lascahobas	43	0	2	0	Jean Rabel		3	0	0	0
	Boucan Carré	35	0	2	0	Bombardopolis		3	0	0	0
	Cerca la Source	22	0	1	0	Chansolme		1	0	0	0
	Saut-d'Eau	16	0	0	0	Bassin Bleu		1	0	0	0
	Thomonde	11	0	0	0	Total	76	1	3	0	
	Belladère	8	0	0	0	Ouest	Delmas	1,333	11	16	0
	Savanette	8	0	0	0		Pétion Ville	1,219	18	12	2
	Thomassique	8	0	0	0		Port au Prince	715	9	9	0
	Maissade	5	0	0	0		Tabarre	593	5	14	1
	Total	353	9	11	0		Croix des Bouquets	516	9	12	0
	Grand Anse	Jérémie	140	5	0		0	Carrefour	278	3	9
Corail		6	0	0	0		Cité soleil	71	1	2	0
Pestel		4	0	0	0		Léogane	57	0	3	0
Bonbon		3	0	0	0		Kenscoff	55	1	1	0
Moron		1	0	0	0		Petit Goave	38	1	0	0
Total		154	5	0	0		Arcahaie	30	0	0	0
Nippes	Miragoane	24	1	2	0		Ganthier	26	0	1	0
	Fond des Nègres	4	0	0	0		Gressier	25	0	1	0
	Paillant	2	0	0	0		Cabaret	23	0	0	0
	Petite Riviere des Nippes	2	0	0	0		Anse a Galet	18	0	0	0
	L'Asile	2	0	0	0		Cornillon	6	0	0	0
	Anse-a-Veau	1	0	0	0		Grand Goave	5	0	0	0
	Fonds des Nègres	1	1	0	0	Pointe à Raquette	4	0	0	0	
Total	36	2	2	0	Thomazeau	2	0	0	0		
Nord	Cap Haitien	184	0	7	0	Kenscoff	1	0	0	0	
	Milot	23	0	4	0	Total	5,015	58	80	3	
	Plaine du Nord	19	0	1	0	Sud	Cayes	78	5	2	0
	Quartier Morin	17	0	2	0		Aquin	24	1	0	0
	Pignon	14	0	0	0		Port-à-Piment	7	1	0	0
	Limonade	11	1	0	0		Les Anglais	5	0	0	0
	Limbé	5	0	0	0		Coteaux	4	0	0	0
	Grande Rivière du Nord	6	1	0	0		Torbeck	4	1	1	0
	Ranquitte	4	0	0	0		Chantal	2	0	0	0
	Acul du Nord	4	0	0	0	Camp-Perrin	1	0	0	0	
	Plaisance du Nord	3	0	0	0	Port Salut	2	1	0	0	
	Dondon	2	0	1	0	Total	127	9	3	0	
	Bas-Limbé	1	0	0	0	Sud-Est	Jacmel	80	5	0	0
	Borgne	1	0	1	0		Anse à Pitres	20	2	0	0
	Port Margot	1	0	0	0		Cayes-Jacmel	4	0	0	0
	La Victoire	1	0	0	0		Marigot	4	0	0	0
	Total	296	2	16	0		Grand Gosier	3	0	1	0
					Belle Anse		3	0	0	0	
					Thiotte		3	0	0	0	
					Cote de Fer		1	0	0	0	
					Total		118	7	1	0	

N-B. Les informations contenues dans ce rapport sont actualisées de manière quotidienne. Les données et analyses peuvent être modifiées après la classification finale des cas.

Tab.3: Distribution des cas et décès confirmés de COVID-19 par Commune, Haiti, 2020

Département	Communes	2020		
		Cas Cumulés.	Décès Cumulés	
Artibonite	Saint Marc	198	18	
	Verrettes	142	6	
	Gonaïves	132	10	
	Gros Morne	23	1	
	Petite Riviere de l'Ar...	22	1	
	Marchand Dessalines	19	0	
	Saint Michel	18	0	
	L'Estère	13	0	
	Desdunes	7	1	
	Ennery	6	1	
	Marmelade	6	0	
	Grande Saline	3	1	
	Anse Rouge	2	0	
	La chapelle	2	0	
	Total	593	39	
Centre	Hinche	179	1	
	Mirebalais	175	4	
	Boucan Carré	34	0	
	Lascahobas	34	3	
	Belladère	25	2	
	Thomonde	16	1	
	Savanette	14	0	
	Saut-d'Eau	10	0	
	Maissade	6	0	
	Cerca la Source	6	2	
	Cerca Cavajal	5	0	
	Thomassique	4	0	
	Total	508	13	
	Grand Anse	Jérémie	143	9
		Anse d'hainault	16	1
Chambellan		7	1	
Dame Marie		3	1	
Irois		2	0	
Pestel		2	0	
Roseaux		1	0	
Bonbon		1	0	
Moron		1	1	
Total		176	13	
Nippes		Miragoane	68	1
		Fond des Nègres	20	0
	Baradères	13	0	
	Anse-a-Veau	10	1	
	Plaisance du Sud	10	1	
	L'Asile	8	0	
	Petit Trou de Nippes	7	0	
	Petite Riviere des Ni...	6	0	
	Paillant	4	0	
	Arnaud	2	1	
	Grand Boucan	1	1	
	Total	149	5	
	Nord	Cap Haitien	394	22
Limbé		56	3	
Milot		28	1	
Pignon		26	2	
Plaisance du Nord		22	1	
Plaine du Nord		22	3	
Port Margot		20	0	
Borgne		20	0	
Pilate		19	0	
Grande Rivière du N..		18	1	
Quartier Morin		15	0	
Acul du Nord		12	0	
Limonade		12	0	
Dondon		6	0	
Saint Raphael		4	0	
Bahon		3	1	
Total		677	34	

Département	Communes	2020	
		Cas Cumulés.	Décès Cumulés
Nord-Est	Ouanaminthe	107	2
	Caracol	50	0
	Fort Liberté	44	2
	Trou du Nord	39	1
	Mombin Crochu	21	0
	Terrier Rouge	16	0
	Mont Organisé	11	0
	Perches	6	0
	Sainte Suzanne	5	0
	Carice	5	1
	Ferrier	5	0
	Capotille	4	0
	Vallières	1	0
	Total	314	6
	Nord-Ouest	Port de Paix	133
Saint Louis du Nord		28	2
Bombardopolis		17	1
Jean Rabel		15	0
Mole Saint Nicolas		13	1
La Tortue		8	0
Bassin Bleu		7	0
Chansolme		4	1
Baie de Henne		2	0
Anse-a-Foleur		2	0
Total	229	12	
Ouest	Delmas	1,665	24
	Port au Prince	1,269	22
	Pétion Ville	1,260	15
	Tabarre	791	7
	Croix des Bouquets	704	8
	Carrefour	493	6
	Petit Goave	157	3
	Cité Soleil	106	2
	Léogane	91	1
	Cabaret	88	1
	Kenskoff	71	3
	Arcahaie	59	5
	Gressier	53	2
	Anse a Galet	40	2
	Ganthier	36	2
	Cornillon	17	0
	Grand Goave	17	1
	Thomazeau	14	0
	Fond-Verrettes	10	0
Pointe à Raquette	4	0	
Total	6,945	104	
Sud	Cayes	138	4
	Aquin	38	0
	Saint Louis du Sud	12	1
	Torbeck	10	1
	Les Anglais	10	0
	Port Salut	9	0
	Port-à-Piment	9	0
	Camp-Perrin	8	0
	Tiburon	6	0
	Chardonnières	6	0
	Coteaux	5	0
	Cavaillon	3	0
	St Jean du Sud	2	0
	Ile-a-Vache	2	0
	Chantal	2	0
	Roche à Bateau	1	0
	Maniche	1	0
Total	262	6	
Sud-Est	Jacmel	204	8
	Bainet	16	0
	Cote de Fer	14	1
	Thiotte	10	0
	Anse à Pitres	9	0
	Marigot	8	0
	La Vallée de Jacmel	7	0
	Belle Anse	4	0
	Cayes-Jacmel	2	0
	Total	274	9

N-B. Les informations contenues dans ce rapport sont actualisées de manière quotidienne. Les données et analyses peuvent être modifiées après la classification finale des cas.

Graphique.1 Evolution quotidienne des cas confirmés de COVID-19 au 10 juin 2021, Haiti

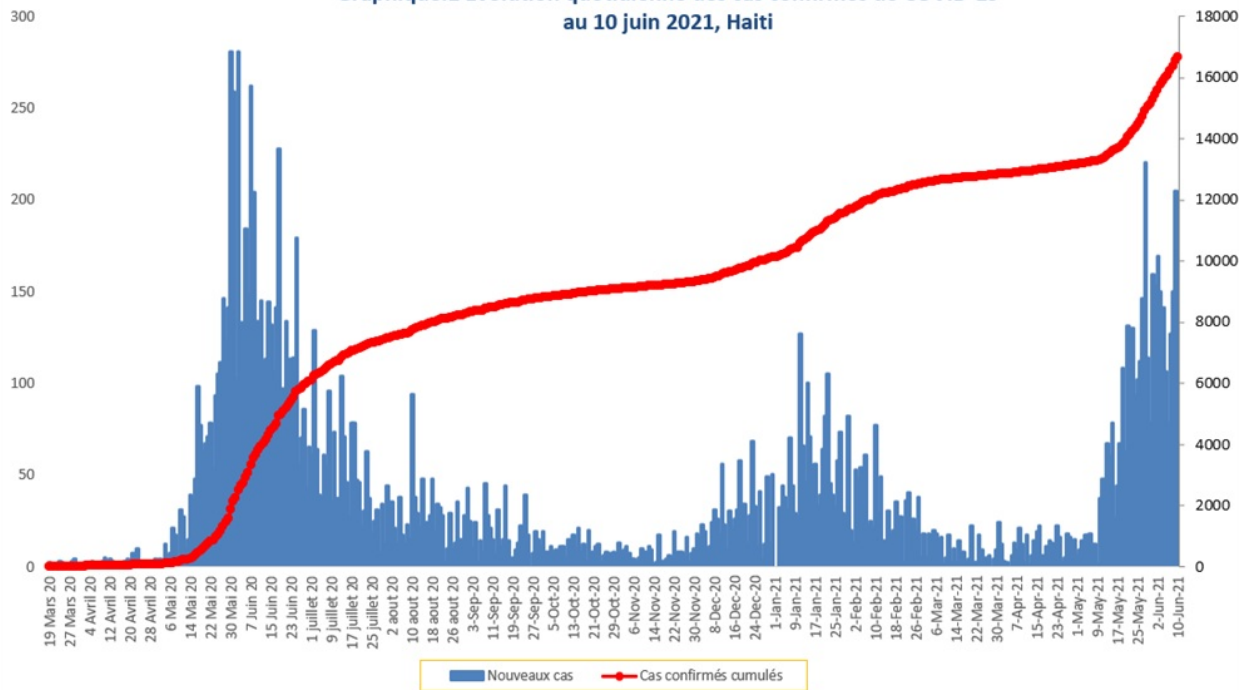

Tab.4: Distribution des cas et décès de COVID-19 par groupe d'age du 19 mars 2020 au 10 juin 2021, Haiti

Age Groupe	Cas Confirmés	Nouveaux cas (24h)	Décès Cumulés	Nouveaux décès (24h)	Taux de létalité
0-9 ans	396	2	10	0	2.53%
10-19 ans	728	5	5	0	0.69%
20-29 ans	3,087	11	18	0	0.58%
30-39 ans	4,555	28	25	0	0.55%
40-49 ans	3,055	18	44	0	1.44%
50-59 ans	2,097	17	65	1	3.10%
60-69 ans	1,536	10	73	1	4.75%
70-79 ans	838	8	69	1	8.23%
80 ans et +	370	2	49	0	13.24%
Grand Total	16,662	101	358	3	2.15%

Graphique 2: Distribution des cas confirmés par groupe d'age et sexe du 19 mars 2020 au 10 juin 2021, Haiti

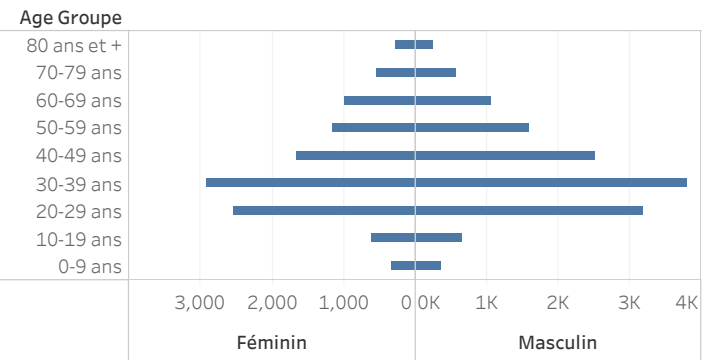

Graphique 3: Distribution des décès par groupe d'age et sexe du 19 mars 2020 au 10 juin 2021, Haiti

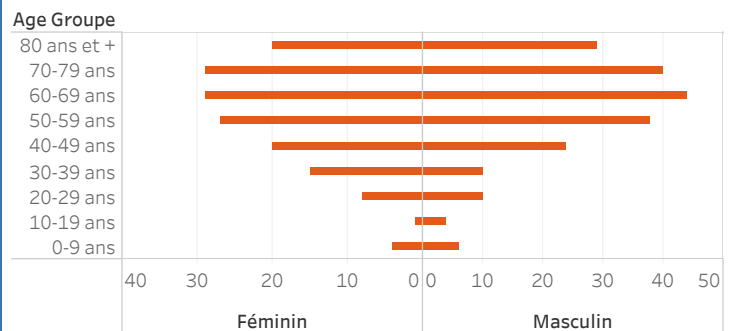

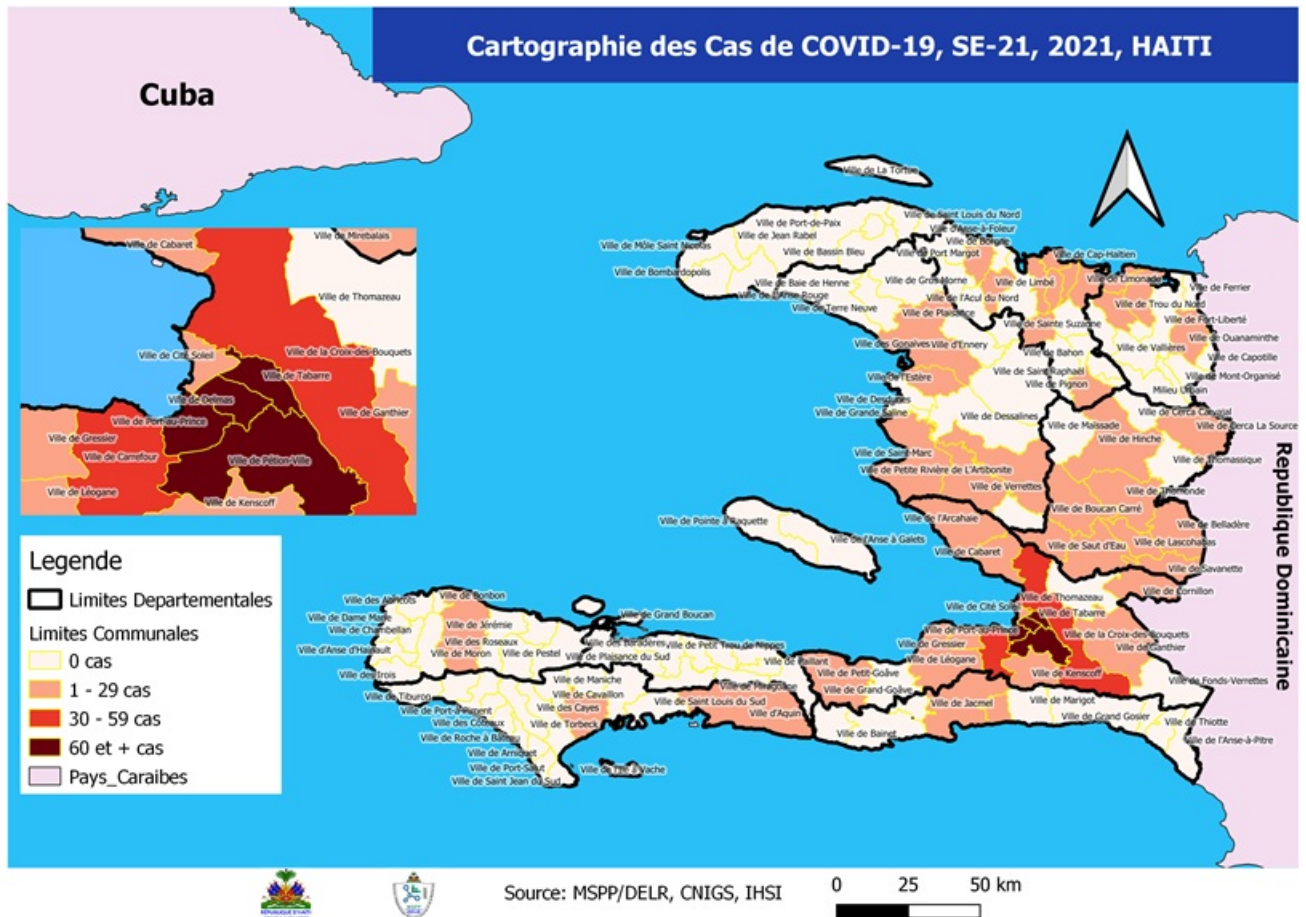

Tab.5: Distribution des cas hospitalisés par département, 10 juin 2021, Haiti

	Nouveaux cas hospitalisés	Total cas confirmés hospitalisés	Total cas confirmés en Soins Intensifs
Ouest	16	80	25
Centre	4	30	0
Nord	3	11	0
Sud	3	6	2
Artibonite	0	0	0
Grand Anse	0	0	0
Nippes	0	0	0
Nord Est	0	0	0
Nord Ouest	0	0	0
Sud Est	0	0	0
Total	26	127	27

Graphique.4: Cas de COVID-19 par Semaine Epidémiologique, Haiti, 2020-2021

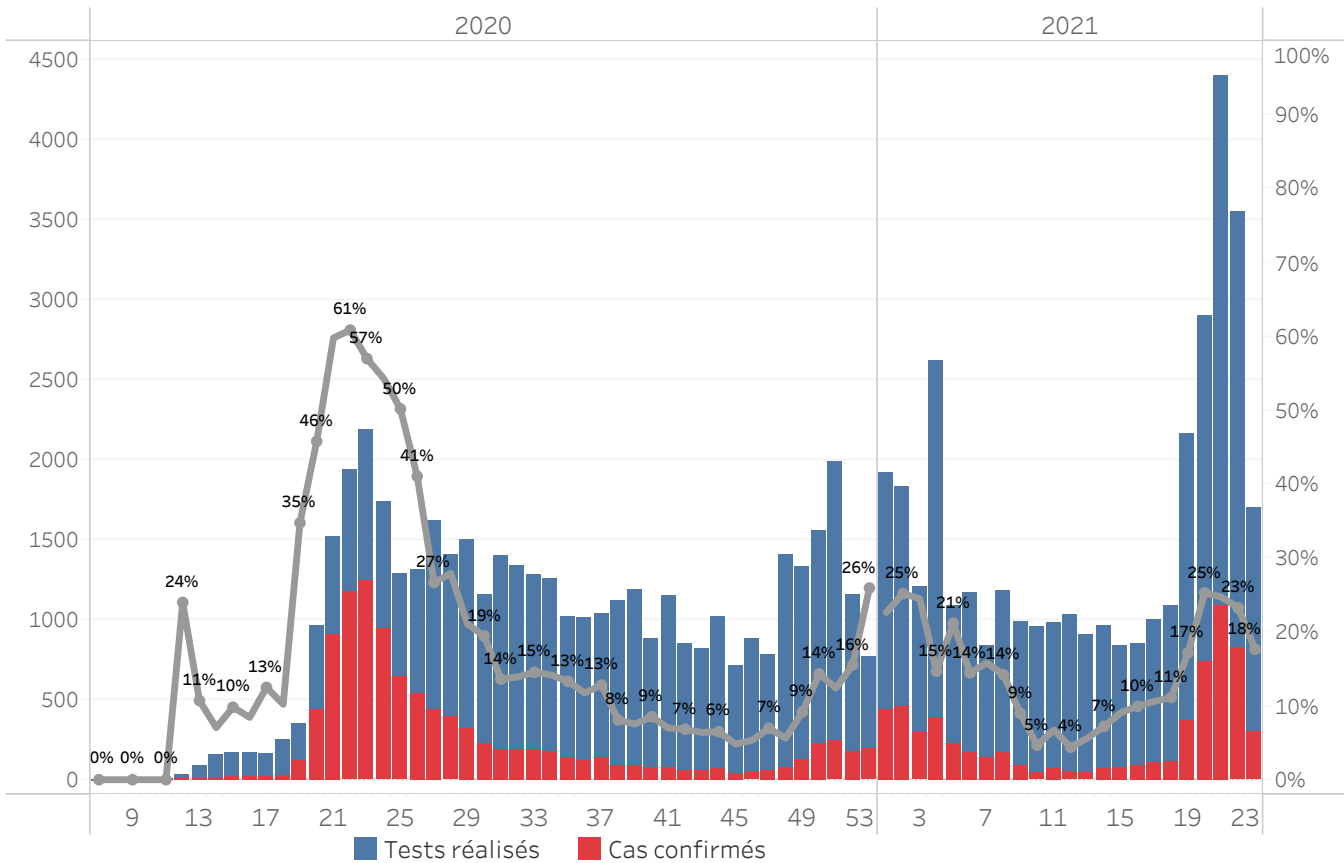

Bilan des activités de la surveillance épidémiologique	
Activités de surveillance	Période
	31 janv 2020 au 9 juin 2021
Nombre de voyageurs dépistés dans les aéroports (Toussaint L. et Cap-Haitien)	424,611
Nombre de voyageurs enregistrés après triage dans les Aéroports (Toussaint L. et Cap-Haitien)	342,006
Nombre de voyageurs enregistrés après triage à la frontière de Malpasse, Ouanaminthe, Anse à Pitre et Belladere	181,251
Nombre de voyageurs dépistés dans les ports	66,234
Nombre de personnes placées en quarantaine institutionnelle	2,505
Nombre de personnes placées en quarantaine domiciliaire	8,169
Nombre de personnes placées en isolement	3,741
Nombre d'appels reçus de la population	50,111
Autres Activités	Période
	31 janv 2020 au 10 juin 2021
Nombre d'alertes recues	72,723
Nombre de tests réalisés	80,567
Total cas positifs de COVID-19	16,662
Nombre de cas positifs de COVID-19 (PCR)	15,771
Nombre de cas positifs de COVID-19 (TDR-ag)	891
Nombre de cas récupérés	12,563
Nombre de décès dus à la COVID-19	358
Nombre de cas positifs de COVID-19 hospitalisés	2,615

Source: MSPP/DELR

Graphique 5: Cas de COVID-19 par Département par SE, 2020-2021, Haiti

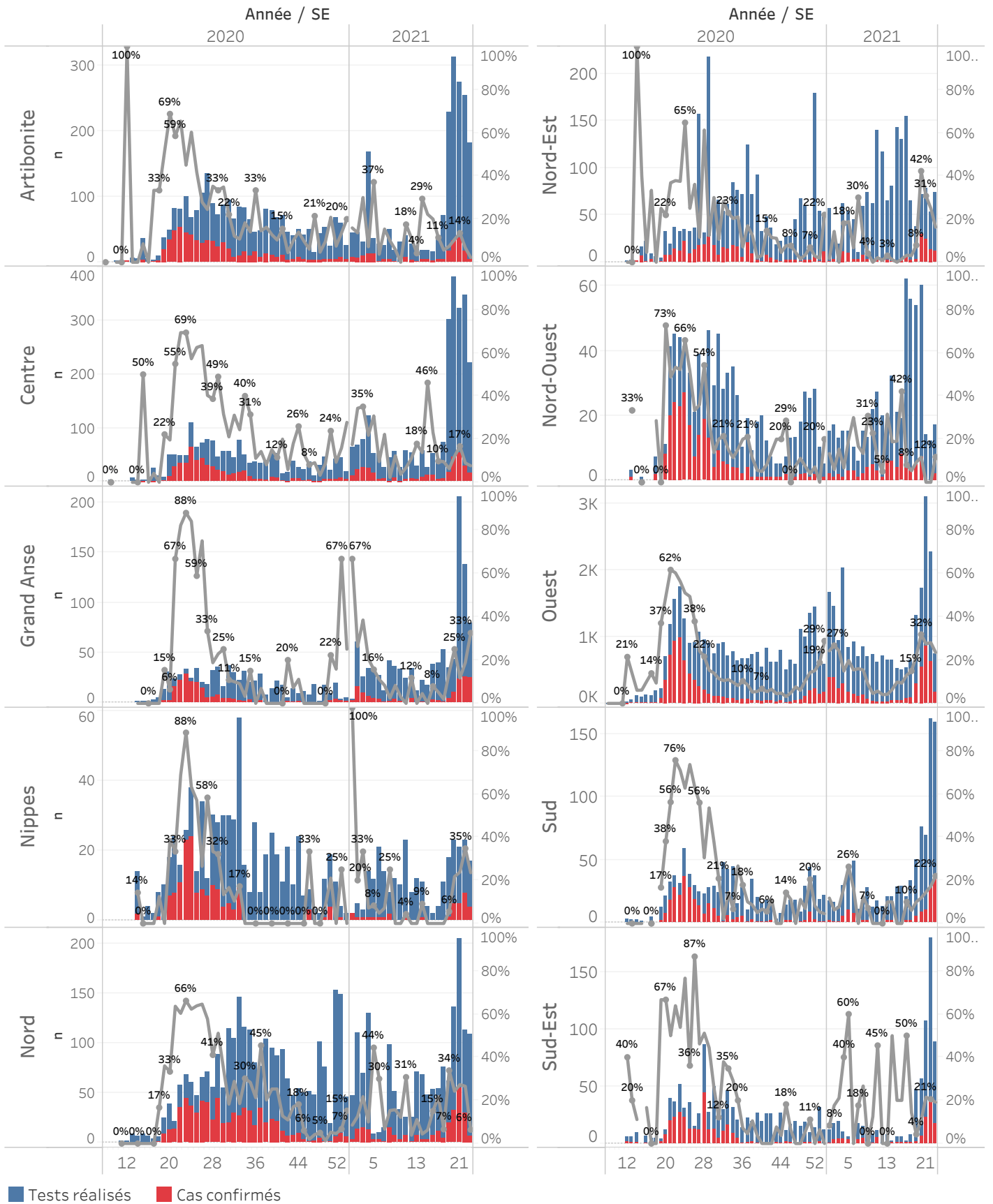

■ Tests réalisés ■ Cas confirmés

Cas suspect de COVID-19

Toute personne répondant aux critères cliniques et/ou épidémiologiques OU laboratoire

A- Critères cliniques

Toute personne présentant une fièvre supérieure ou égale à 38 degrés Celsius, ou un antécédent récent de fièvre (dans les 14 derniers jours), accompagnée ou pas de toux avec ou sans difficultés respiratoires, de courbatures, de céphalée inexpliquée.

Ou

Toute personne présentant une altération subite du goût (dysgueusie ou agueusie) ou de l'odorat (hyposmie ou anosmie) sans rhinite associée

Ou

Toute personne chez qui un clinicien (Médecin ou Infirmière) suspecte la COVID-19.

Chez les enfants : Tous les signes ci-haut cités et/ou altération de l'état général, diarrhée ou fièvre isolée surtout chez l'enfant de moins de 3 mois.

B- Critères épidémiologiques

Toute personne en provenance d'une zone à risque de COVID-19 et/ou ayant un lien avec un cas confirmé

C- Critères de laboratoire

Toute personne asymptomatique ne répondant pas aux critères épidémiologiques avec un test de diagnostic rapide de détection des antigènes (TRA) du SARS-CoV-2 positif

Cas confirmé de COVID-19

Toute personne avec un Test d'Amplification d'Acide Nucléique (TAAN) **positif** (Rt-PCR)

Ou

Toute personne symptomatique avec un test de diagnostic rapide de détection des antigènes (TDR-Ag) du SARS-CoV-2 positif

Ou

Toute personne asymptomatique répondant aux critères épidémiologiques avec un test de diagnostic rapide de détection des antigènes (TDR-Ag/TRA) du SARS-CoV-2 positif

N-B : Seuls les Tests de Diagnostics Rapides Antigéniques validés par l'OMS et autorisés par le Laboratoire National de Santé Public (LNSP) sont acceptés dans le cadre de la surveillance et de la prise en charge de la COVID-19

Cas récupéré ou déclaré rétabli de COVID-19

Un cas de COVID-19 est déclaré « récupéré » ou « rétabli » dans les situations suivantes :

1. Personnes symptomatiques (malades) testées positives : au moins 10 jours depuis la disparition des signes de maladie avec ou sans un nouveau test négatif (reprise du test si possible).
- Ou
2. Personnes asymptomatiques (non malades) testées positives : 10 jours sans apparition de signe de maladie avec ou sans un nouveau test négatif (reprise du test si possible).

Décès du à la COVID-19

Décès survenant chez un cas confirmé (par TAAN ou TDR-ag) ou par confirmation post mortem de COVID-19, sauf s'il existe une autre cause de décès claire qui ne peut pas être liée à la maladie de COVID-19 (par exemple, un traumatisme).