

Numéro: 136

10/07/2020

6h00 pm

Surveillance de la COVID-19, Haïti, 2020

Cas confirmés de COVID-19 par Département et Commune
du 19/03/2020 au 10/07/2020

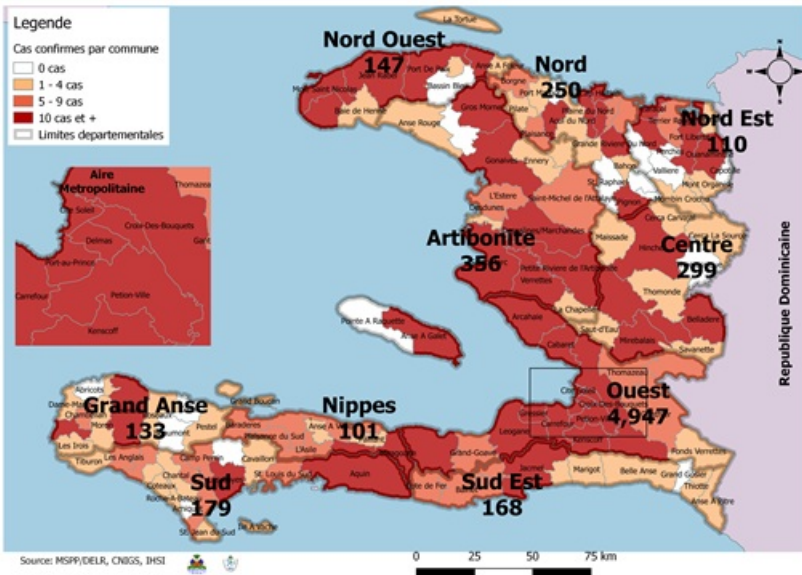

Au niveau mondial
au 10 juillet 2020:

12,102,328 cas confirmés, dont 551,046
décès ont été enregistrés, soit une
létalité de 4.55%

Source: OMS

En Haïti:

- 14,763 cas suspects
- 6,690 cas confirmés (73 nouveaux)
- 139 décès (4 nouveaux)
- 2,874 (43%) cas récupérés
- Létalité: 2.08%
- De ces 6,690 cas confirmés, 40.8%
sont de sexe féminin et 59.2% de sexe
masculin

Tab.1: Cas confirmés et décès de COVID-19 par département
du 19 mars au 10 juillet 2020, Haïti

Département	Cas Cumulés	Nouveaux cas (24h)	Décès Cumulés	Nouveaux décès (24h)	Taux de positivité	Taux de létalité
Ouest	4,947	45	58	1	46.1%	1.17%
Artibonite	356	9	24	0	43.3%	6.74%
Centre	299	0	3	0	49.6%	1.00%
Nord	250	2	15	3	53.8%	6.00%
Sud	179	6	5	0	59.5%	2.79%
Sud-Est	168	4	6	0	52.7%	3.57%
Nord-Ouest	147	7	10	0	48.2%	6.80%
Grand Anse	133	0	10	0	57.8%	7.52%
Nord-Est	110	0	5	0	25.3%	4.55%
Nippes	101	0	3	0	45.9%	2.97%
Grand Total	6,690	73	139	4	46.3%	2.08%

N-B. Les informations contenues dans ce rapport sont actualisées de manière quotidienne. Les données et analyses peuvent être modifiées après la classification finale des cas.

Tab.2: Distribution des cas confirmés de COVID-19 par Commune, Haiti, 2020

Département	Communes	Cas confirmés	Département	Communes	Cas confirmés
Artibonite	Saint Marc	129	Nord-Est	Ouanaminthe	33
	Gonaives	82		Caracol	27
	Verrettes	81		Fort Liberté	20
	Gros Morne	13		Trou du Nord	18
	Petite Riviere de l'Artibonite	11		Terrier Rouge	7
	Marchand Dessalines	11		Mont Organise	2
	L'Estère	9		Mombin Crochu	1
	Saint Michel	5		Ferrier	1
	Desdunes	5		Carice	1
	Ennery	3		Total	110
	La chapelle	2	Nord-Ouest	Port de Paix	92
	Grande Saline	2		Bombardopolis	13
	Anse Rouge	2		Saint Louis du Nord	12
	Marmelade	1		Mole Saint Nicolas	11
	Total	356		Jean Rabel	10
Centre	Mirebalais	129	Chansolme	4	
	Hinche	94	La Tortue	3	
	Boucan Carré	27	Baie de Henne	1	
	Lascahobas	19	Anse-a-Foleur	1	
	Belladere	12	Total	147	
	Thomonde	4	Ouest	Delmas	1,227
	Savanette	4		Port au Prince	1,044
	Saut-d'Eau	4		Pétion Ville	755
	Cerca la Source	3		Tabarre	610
	Maissade	2		Croix des Bouquets	458
	Cerca Cavajal	1		Carrefour	368
	Total	299		Petit Goave	106
	Grand Anse	Jeremie		104	Cité Soleil
Anse d'hainault		14		Cabaret	60
Chambellan		7		Kenskoff	54
Pestel		2		Léogane	51
Irois		2		Gressier	34
Roseaux		1		Archaie	34
Moron		1		Anse a Galet	29
Dame Marie		1	Ganthier	9	
Bonbon		1	Cornillon	8	
Total		133	Grand-Goave	6	
Nippes		Miragoane	46	Thomazeau	5
	Fond des Nègres	17	Fonds-Verrettes	4	
	Baradères	8	Total	4,947	
	Petite Riviere des Nippes	6	Sud	Cayes	105
	Plaisance du Sud	5		Aquin	19
	Petit Trou de Nippes	5		Les Anglais	8
	L'Asile	5		Saint Louis du Sud	7
	Anse-a-Veau	5		Port Salut	7
	Paillant	2		Torbeck	6
	Grand Boucan	1		Chardonnières	5
	Arnaud	1		Camp-Perrin	5
	Total	101		Tiburon	4
	Nord	Cap Haitien		157	Port-à-Piment
Limbé		18		St Jean du Sud	2
Milot		12	Coteaux	2	
Pignon		11	Chantal	2	
Plaine du Nord		10	Roche a Bateau	1	
Grande Riviere du Nord		10	Ile-a-Vache	1	
Plaisance du Nord		6	Cavaillon	1	
Limonade		6	Total	179	
Borgne		6	Sud-Est	Jacmel	132
Quartier Morin		5		Bainet	9
Acul du Nord		4		La Vallée de Jacmel	7
Dondon		2		Cote de Fer	7
Port Margot		2		Thiotte	4
Pilate		1		Marigot	3
Bahon		1		Belle Anse	3
Total		250		Anse a Pitre	2
				Cayes-Jacmel	1
				Total	168

N-B. Les informations contenues dans ce rapport sont actualisées de manière quotidienne. Les données et analyses peuvent être modifiées après la classification finale des cas.

Graphique.1 Evolution quotidienne des cas confirmés de COVID-19 au 10 juillet 2020, Haiti

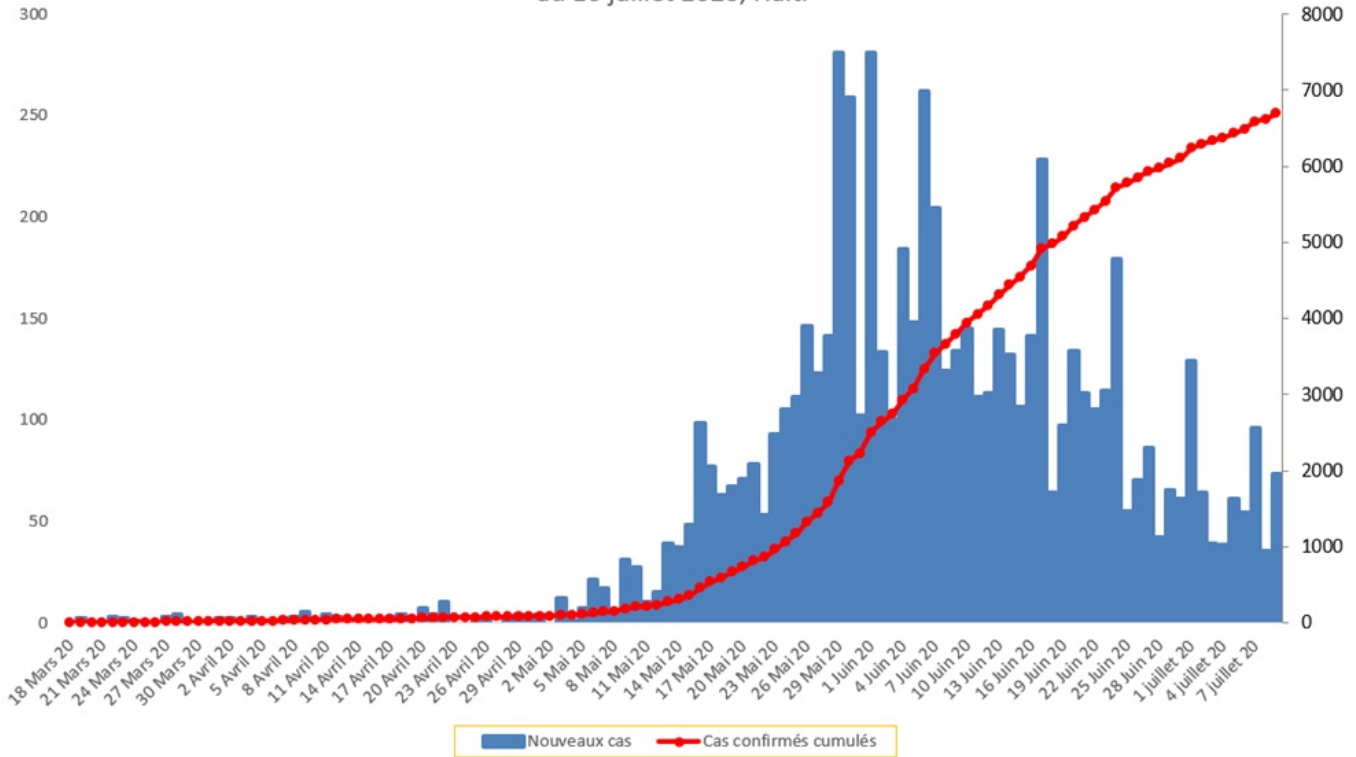

Tab.3: Distribution des cas et décès de COVID-19 par groupe d'âge au 10 juillet 2020, Haiti

Age Groupe	Cas Confirmés	Décès Cumulés	Taux de létalité
0-9 ans	177	5	2.8%
10-19 ans	208	2	1.0%
20-29 ans	1,230	8	0.7%
30-39 ans	2,014	10	0.5%
40-49 ans	1,249	18	1.4%
50-59 ans	823	29	3.5%
60-69 ans	607	22	3.6%
70 ans et +	382	45	11.8%
Grand Total	6,690	139	2.1%

Graphique 2: Distribution des cas confirmés par groupe d'âge et sexe au 10 juillet 2020, Haiti

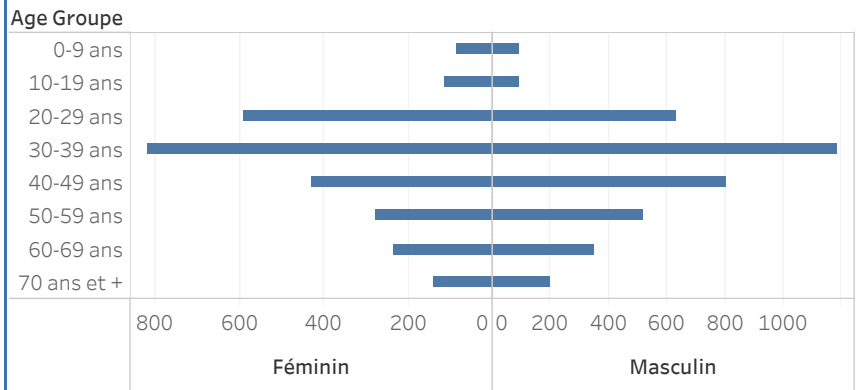

Graphique 3: Distribution des décès par groupe d'âge et sexe au 10 juillet 2020, Haiti

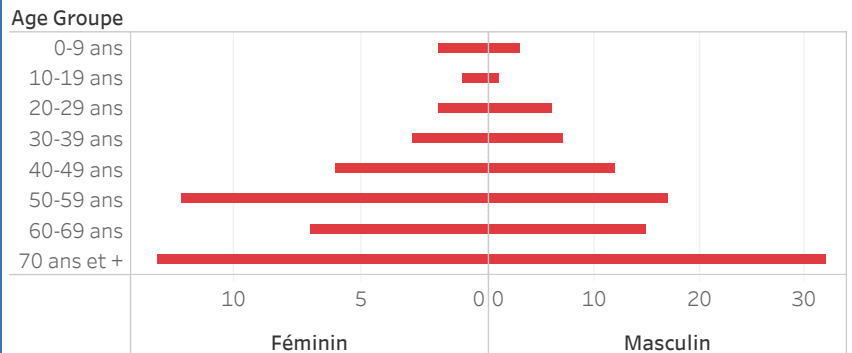

Graphique.4: Cas de COVID-19 par Semaine Epidémiologique, Haiti, 2020

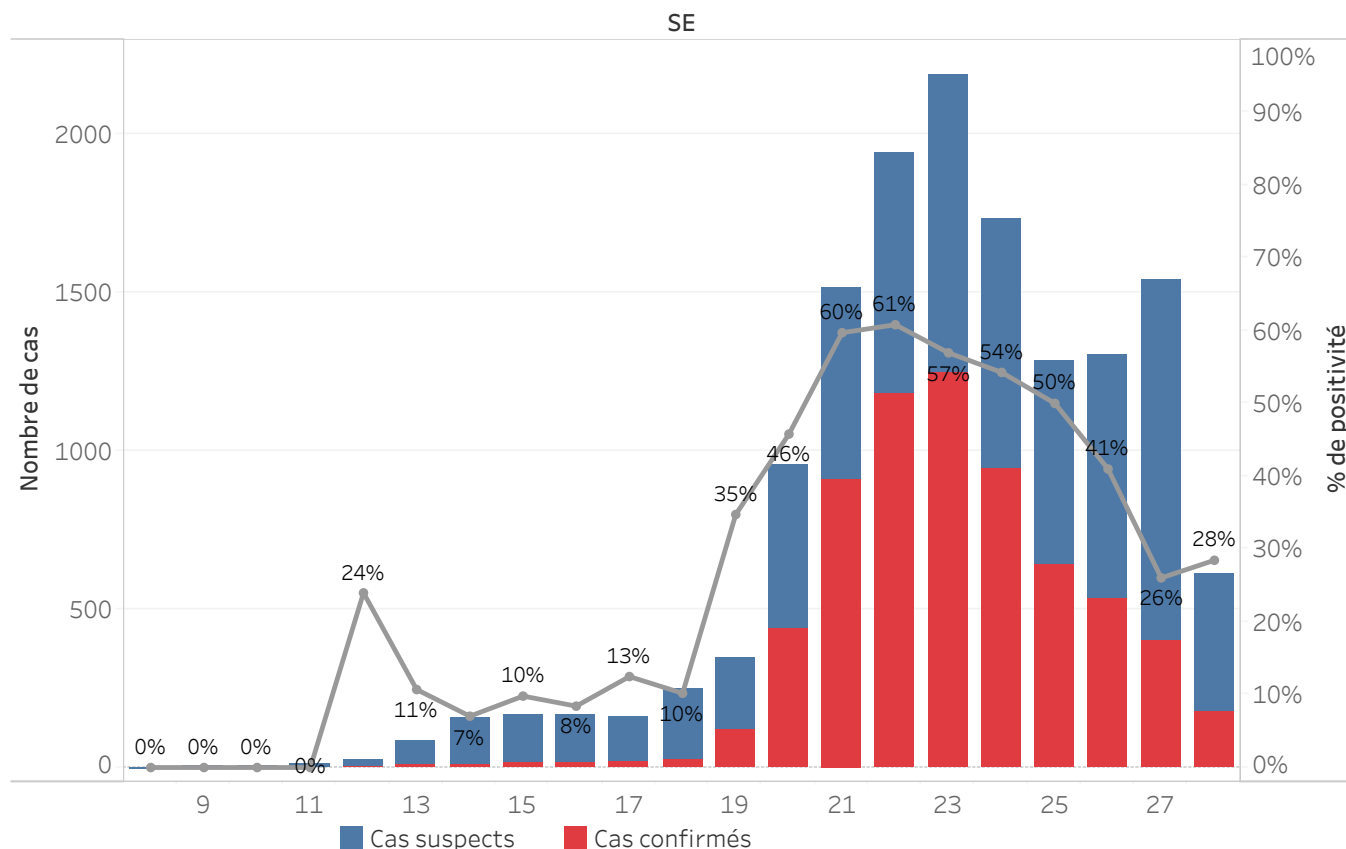

Bilan des activités de la surveillance épidémiologique

Activités de surveillance	Période
	31 janv au 9 Juillet 2020
Nombre de voyageurs dépistés dans les aéroports (Toussaint L. et Cap-Haitien)	97,308
Nombre de voyageurs enregistrés après triage dans les Aéroports (Toussaint L. et Cap-Haitien)	15,359
Nombre de voyageurs enregistrés après triage à la frontière de Malpasse, Ouanaminthe, Anse à Pitre et Belladeres	72,807
Nombre de voyageurs dépistés dans les ports	66,184
Nombre de personnes placées en quarantaine institutionnelle	180
Nombre de personnes placées en quarantaine domiciliaire	5,296
Nombre de personnes placées en isolement	3,677
Nombre d'appels reçus de la population	48,546
Autres Activités	Période
	31 janv au 10 juillet 2020
Nombre d'alertes recues	15,220
Nombre de cas suspects de COVID-19 notifiés	14,763
Nombre de cas suspects de COVID-19 investigués	14,763
Nombre de cas suspects testés	14,438
Nombre de cas positifs de COVID-19	6,690
Nombre de cas récupérés	2,874
Nombre de décès dus au COVID-19	139

Source: MSPP/DFI R

Graphique 5: Cas de COVID-19 par Département par SE, 2020

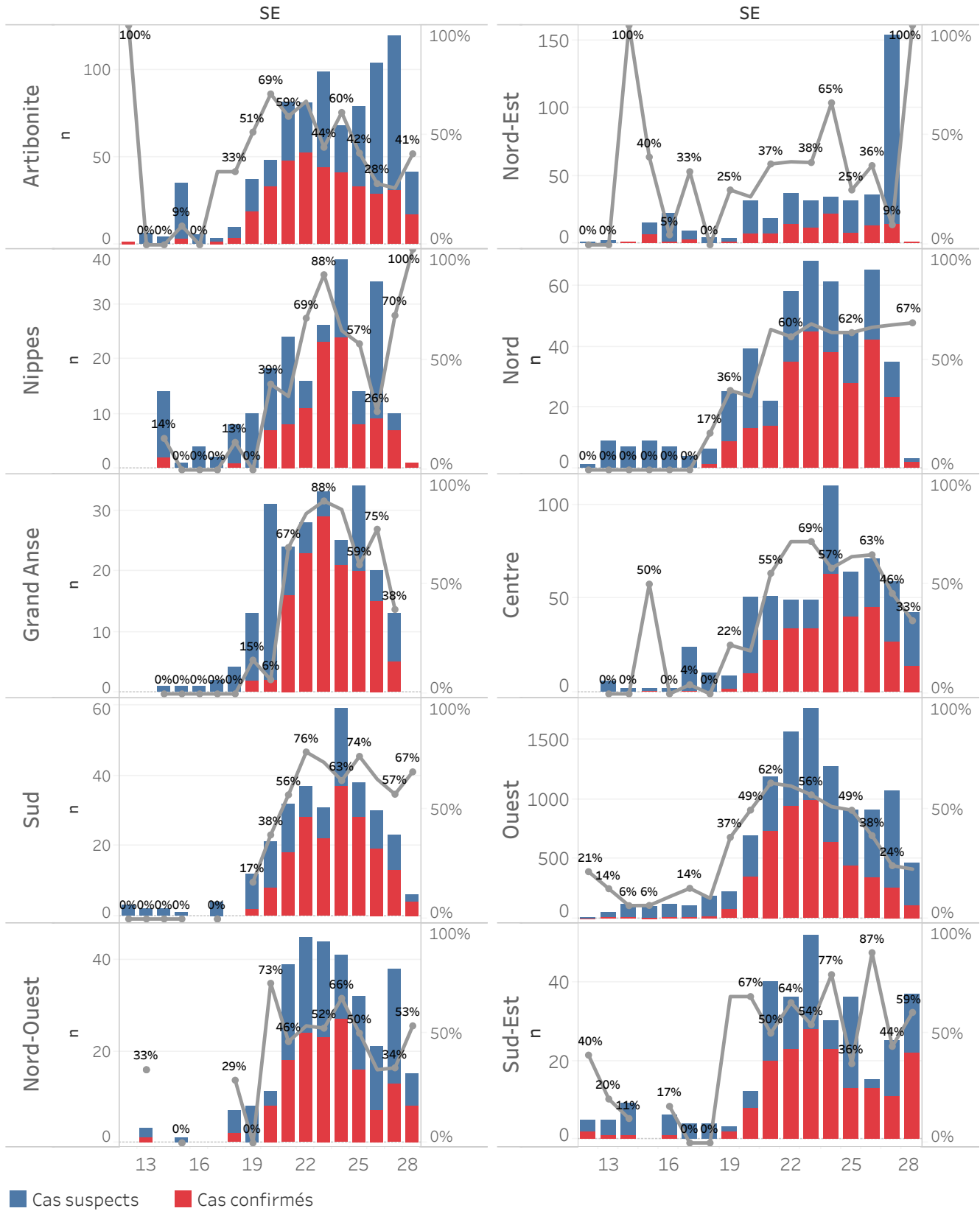

DEFINITIONS

Cas suspect de COVID-19

Toute personne présentant une fièvre supérieure ou égale à 38 degrés Celsius, ou un antécédent récent de fièvre (dans les 14 derniers jours), accompagnée ou pas de toux avec ou sans difficultés respiratoires, de courbatures, de céphalée inexpliquée.

Ou

Toute personne présentant une altération subite du goût (dysguesie ou agueusie) ou de l'odorat (hyposmie ou anosmie) sans rhinite associée.

Ou

Toute personne chez qui un clinicien (Médecin ou infirmière) suspecte la COVID-19.

Chez les enfants : Tous les signes ci-haut cités et/ou altération de l'état général, diarrhée ou fièvre isolée surtout chez l'enfant de moins de 3 mois.

Cas confirmé de COVID-19

Tout cas suspect de COVID-19 pour lequel un test détecte la présence d'acides nucléiques du SRAS-CoV-2) indépendamment des signes et symptômes.

NB : Tout Cas confirmé de COVID-19 doit être placé en isolement soit institutionnel ou domiciliaire. Le guide relatif à l'isolement est disponible dans le protocole de prise en charge du MSPP.

Cas récupéré ou déclaré rétabli de COVID-19

Un cas de COVID-19 est déclaré « récupéré » ou « rétabli » dans les situations suivantes :

1. Personnes symptomatiques (malades) testées positives : au moins 10 jours depuis la disparition des signes de maladie avec ou sans un nouveau test négatif (reprise du test si possible).

Ou

2. Personnes asymptomatiques (non malades) testées positives : 10 jours sans apparition de signe de maladie avec ou sans un nouveau test négatif (reprise du test si possible).

Décès du à la COVID-19

Décès survenant chez un cas confirmé (par test ou par lien épidémiologique) ou par confirmation post mortem en l'absence de toute autre cause évidente de décès sans lien avec la maladie COVID-19.