

Numéro: 167

10/08/2020

6h00 pm

Surveillance de la COVID-19, Haïti, 2020

Cas confirmés de COVID-19 par Département et Commune
du 19/03/2020 au 10/08/2020

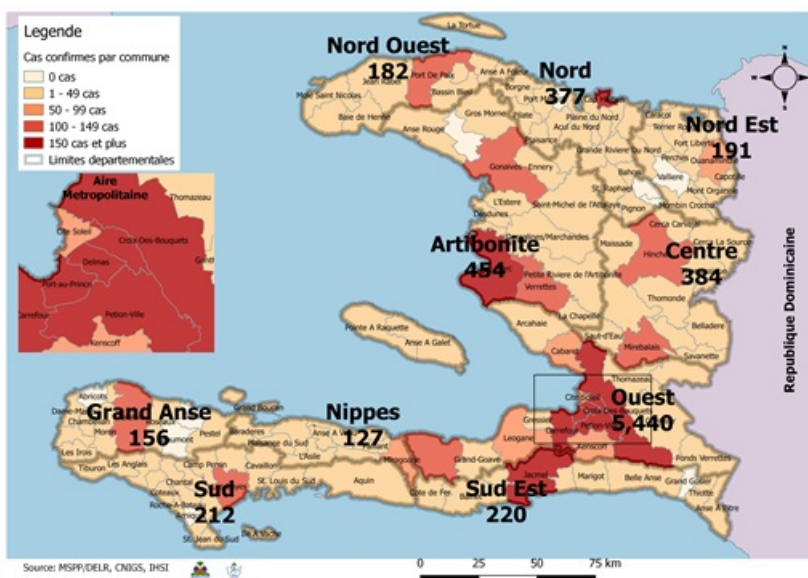

Au niveau mondial
au 10 aout 2020:

19,718,030 cas confirmés, dont 728,013
décès ont été enregistrés, soit une
létalité de 3.7% Source: OMS

En Haïti:

- 20,500 cas suspects (477 nouveaux)
- 7,743 cas confirmés (94 nouveaux)
- 187 décès (4 nouveaux)
- 5,123 (66.16%) cas récupérés
- Létalité: 2.4%
- De ces 7,743 cas confirmés, 41.5%
sont de sexe féminin et 58.5% de sexe
masculin

Tab.1: Cas confirmés et décès de COVID-19 par département
du 19 mars au 10 aout 2020, Haïti

Département	Cas Cumulés	Nouveaux cas (24h)	Décès Cumulés	Nouveaux décès (24h)	Taux de positivité	Taux de létalité
Ouest	5,440	41	75	2	38.3%	1.4%
Artibonite	454	9	37	2	38.7%	8.1%
Centre	384	4	5	0	44.1%	1.3%
Nord	377	13	25	0	45.8%	6.6%
Sud-Est	220	4	8	0	46.2%	3.6%
Sud	212	1	6	0	53.3%	2.8%
Nord-Est	191	10	5	0	23.8%	2.6%
Nord-Ouest	182	7	10	0	40.7%	5.5%
Grand Anse	156	2	12	0	44.6%	7.7%
Nippes	127	3	4	0	37.6%	3.1%
Grand Total	7,743	94	187	4	38.9%	2.4%

N-B. Les informations contenues dans ce rapport sont actualisées de manière quotidienne. Les données et analyses peuvent être modifiées après la classification finale des cas.

Tab.2: Distribution des cas confirmés de COVID-19 par Commune, Haiti, 2020

Département	Communes	Cas confirmés	Département	Communes	Cas confirmés
Artibonite	Saint Marc	153	Nord-Est	Ouanaminthe	59
	Verrettes	111		Caracol	37
	Gonaives	102		Trou du Nord	28
	Gros Morne	18		Fort Liberté	25
	Marchand Dessalines	16		Mombin Crochu	18
	Petite Riviere de l'Artibonite	14		Terrier Rouge	7
	L'Estère	9		Perches	5
	Saint Michel	8		Mont Organisé	5
	Marmelade	6		Ferrier	2
	Desdunes	6		Carice	2
	Ennery	4		Capotille	2
	Grande Saline	3		Ste Suzanne	1
	La chapelle	2		Total	191
	Anse Rouge	2		Nord-Ouest	Port de Paix
Total	454	Saint Louis du Nord	21		
Centre	Mirebalais	146	Bombardopolis		13
	Hinche	132	Mole Saint Nicolas		12
	Boucan Carré	30	Jean Rabel		11
	Lascahobas	25	Bassin Bleu		5
	Belladere	18	La Tortue		4
	Thomonde	12	Chansolme		4
	Savanette	6	Baie de Henne		2
	Saut-d'Eau	5	Anse-a-Foleur		2
	Cerca la Source	4	Total	182	
	Maissade	3	Ouest	Delmas	1,330
	Cerca Cavajal	2		Port au Prince	1,108
	Tomassique	1		Pétion Ville	808
	Total	384		Tabarre	663
	Grand Anse	Jeremie		123	Croix des Bouquets
Anse d'hainault		16		Carrefour	408
Chambellan		7		Petit Goave	141
Dame Marie		3		Cité Soleil	91
Pestel		2		Cabaret	72
Irois		2		Léogane	68
Roseaux		1		Kenskoff	57
Moron		1		Archaie	43
Bonbon		1		Gressier	38
Total		156		Anse a Galet	35
Nippes	Miragoane	59	Grand Goave	14	
	Fond des Nègres	19	Cornillon	13	
	Baradères	12	Ganthier	12	
	Anse-a-Veau	7	Thomazeau	9	
	Plaisance du Sud	6	Fonds-Verrettes	6	
	Petite Riviere des Nippes	6	Pointe à Raquette	3	
	Petit Trou de Nippes	6	Total	5,440	
	L'Asile	5	Sud	Cayes	121
	Paillant	4		Aquin	21
	Arnaud	2		Saint Louis du Sud	11
	Grand Boucan	1		Les Anglais	10
Total	127	Port Salut		8	
Nord	Cap Haitien	232		Torbeck	7
	Limbé	29		Chardonnières	6
	Pignon	17		Camp-Perrin	6
	Grande Riviere du Nord	14		Port-à-Piment	5
	Milot	13		Tiburon	4
	Plaine du Nord	11		Coteaux	3
	Borgne	11		St Jean du Sud	2
	Limonade	10		Ile-a-Vache	2
	Plaisance du Nord	9		Chantal	2
	Quartier Morin	8	Cavaillon	2	
	Pilate	8	Roche à Bateau	1	
	Port Margot	5	Maniche	1	
	Acul du Nord	5	Total	212	
	Dondon	3	Sud-Est	Jacmel	167
	Saint Raphael	1		Bainet	14
	Bahon	1		Cote de Fer	13
	Total	377		Thiotte	7
				La Vallée de Jacmel	7
				Marigot	5
		Belle Anse		3	
		Cayes-Jacmel		2	
		Anse a Pitre		2	
		Total		220	

N-B. Les informations contenues dans ce rapport sont actualisées de manière quotidienne. Les données et analyses peuvent être modifiées après la classification finale des cas.

Graphique.1 Evolution quotidienne des cas confirmés de COVID-19 au 10 aout 2020, Haiti

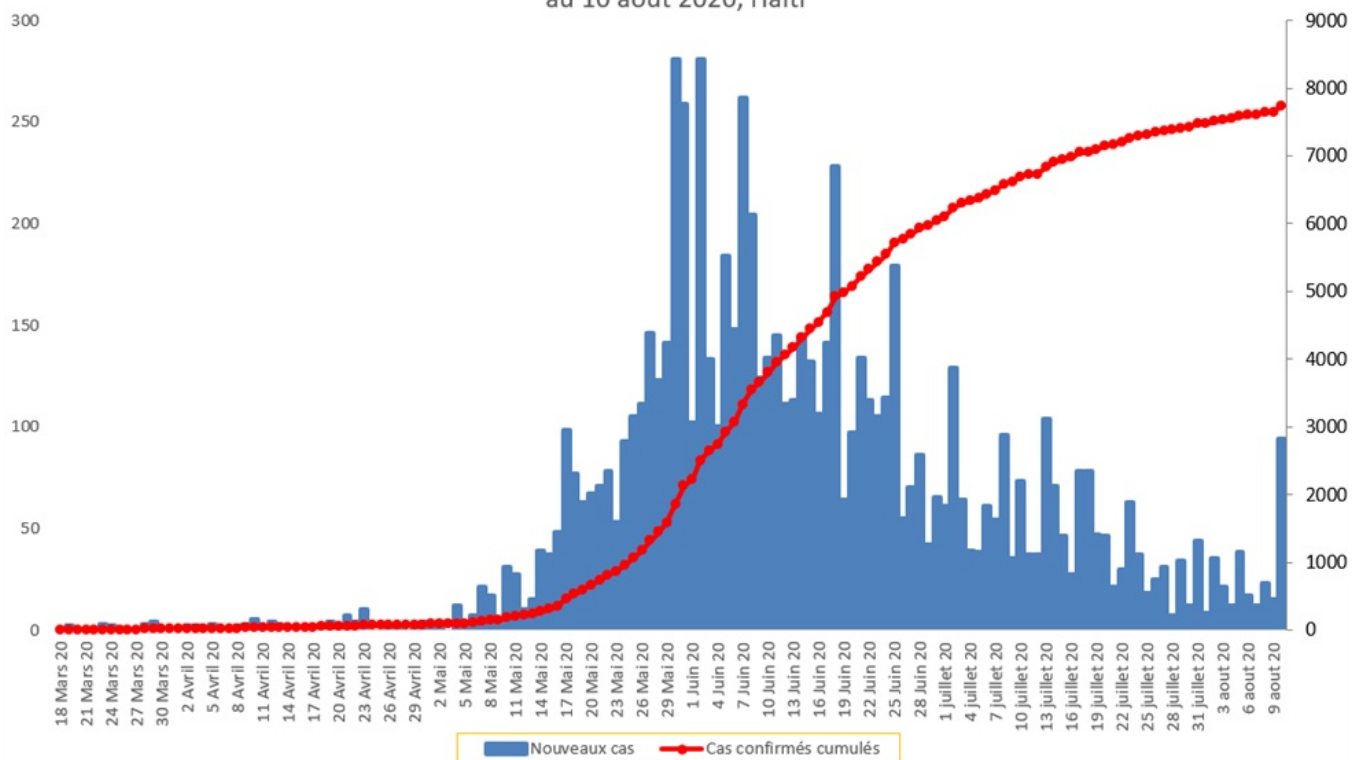

Tab.3: Distribution des cas et décès de COVID-19 par groupe d'age au 10 aout 2020, Haiti

Age Groupe	Cas Confirmés	Décès Cumulés	Taux de létalité
0-9 ans	216	8	3.7%
10-19 ans	260	3	1.2%
20-29 ans	1,501	9	0.6%
30-39 ans	2,279	13	0.6%
40-49 ans	1,413	22	1.6%
50-59 ans	927	35	3.8%
60-69 ans	691	35	5.1%
70 ans et +	456	62	13.6%
Grand Total	7,743	187	2.4%

Graphique 2: Distribution des cas confirmés par groupe d'age et sexe au 10 aout 2020, Haiti

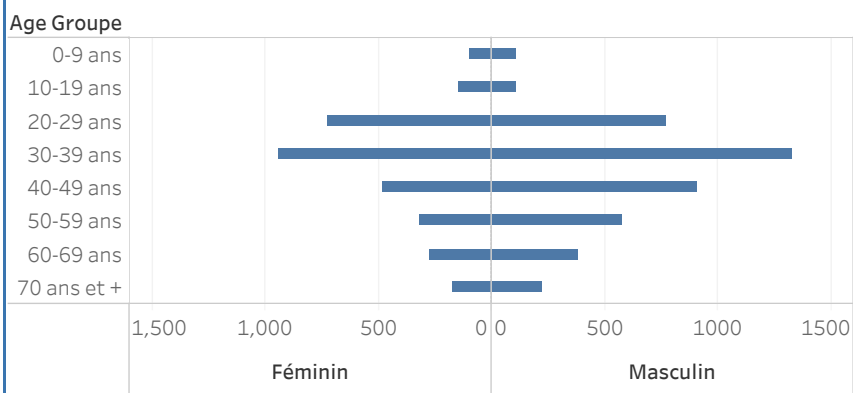

Graphique 3: Distribution des décès par groupe d'age et sexe au 10 aout 2020, Haiti

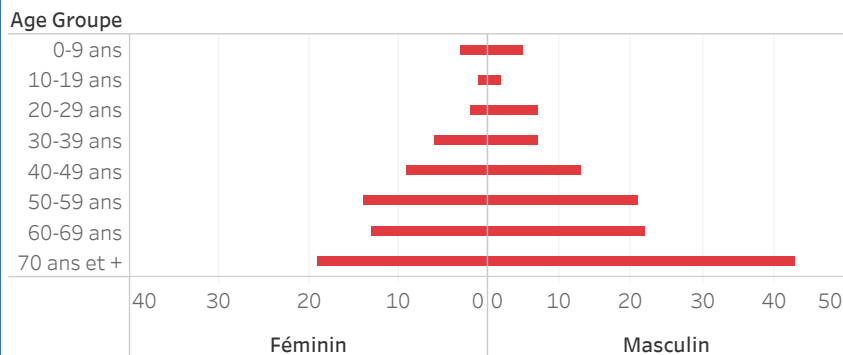

Graphique.4: Cas de COVID-19 par Semaine Epidémiologique, Haiti, 2020

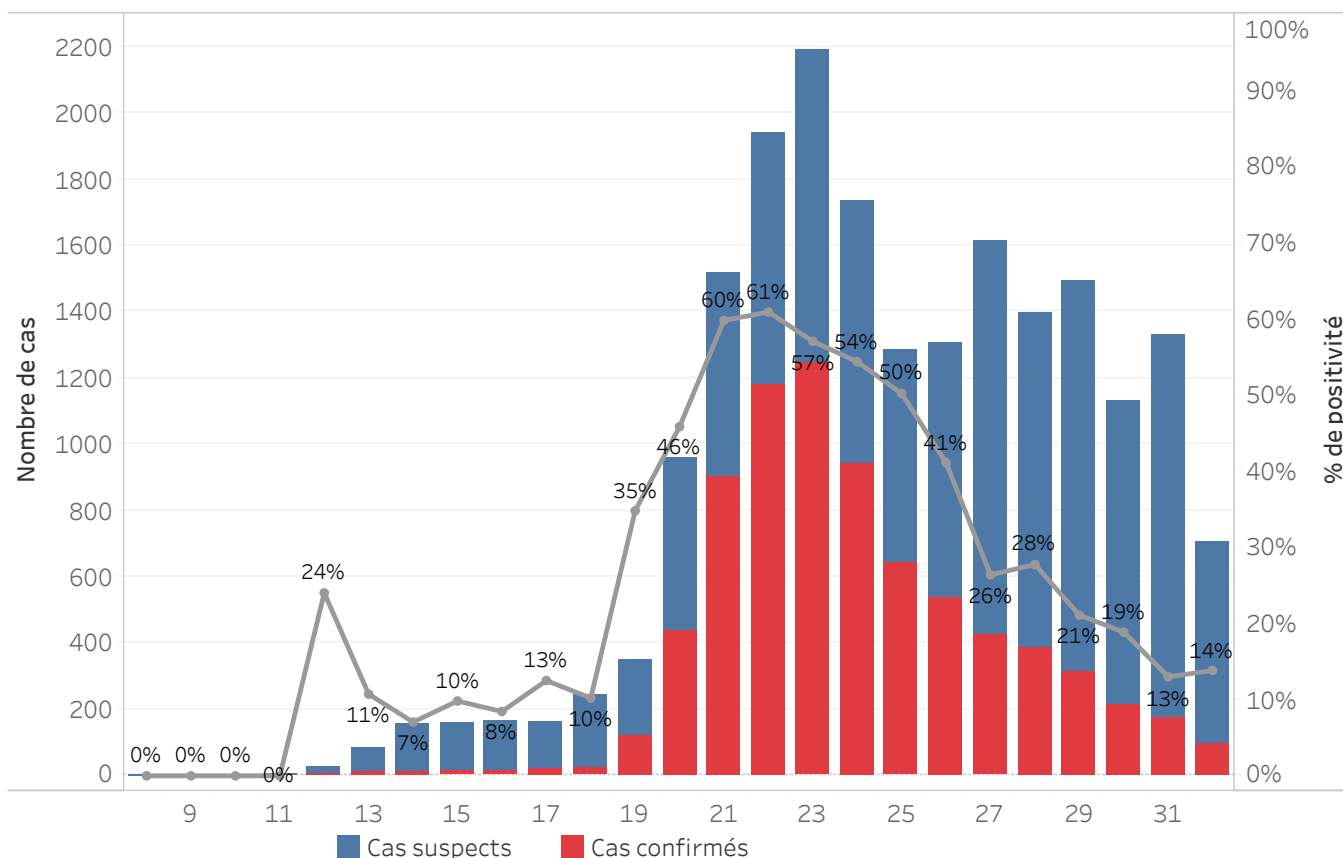

Bilan des activités de la surveillance épidémiologique

Activités de surveillance	Période
	31 janv au 9 aout 2020
Nombre de voyageurs dépistés dans les aéroports (Toussaint L. et Cap-Haitien)	124,318
Nombre de voyageurs enregistrés après triage dans les Aéroports (Toussaint L. et Cap-Haitien)	42,331
Nombre de voyageurs enregistrés après triage à la frontière de Malpasse, Ouanaminthe, Anse à Pitre et Belladeres	85,222
Nombre de voyageurs dépistés dans les ports	66,184
Nombre de personnes placées en quarantaine institutionnelle	204
Nombre de personnes placées en quarantaine domiciliaire	1,948
Nombre de personnes placées en isolement	2,433
Nombre d'appels reçus de la population	50,111
Autres Activités	Période
	31 janv au 10 aout 2020
Nombre d'alertes recues	21,247
Nombre de cas suspects de COVID-19 notifiés	20,500
Nombre de cas suspects de COVID-19 investigués	20,500
Nombre de cas suspects testés	19,888
Nombre de cas positifs de COVID-19	7,743
Nombre de cas récupérés	5,123
Nombre de décès dus au COVID-19	187

Source: MSPP/DFI R

Graphique 5: Cas de COVID-19 par Département par SE, 2020

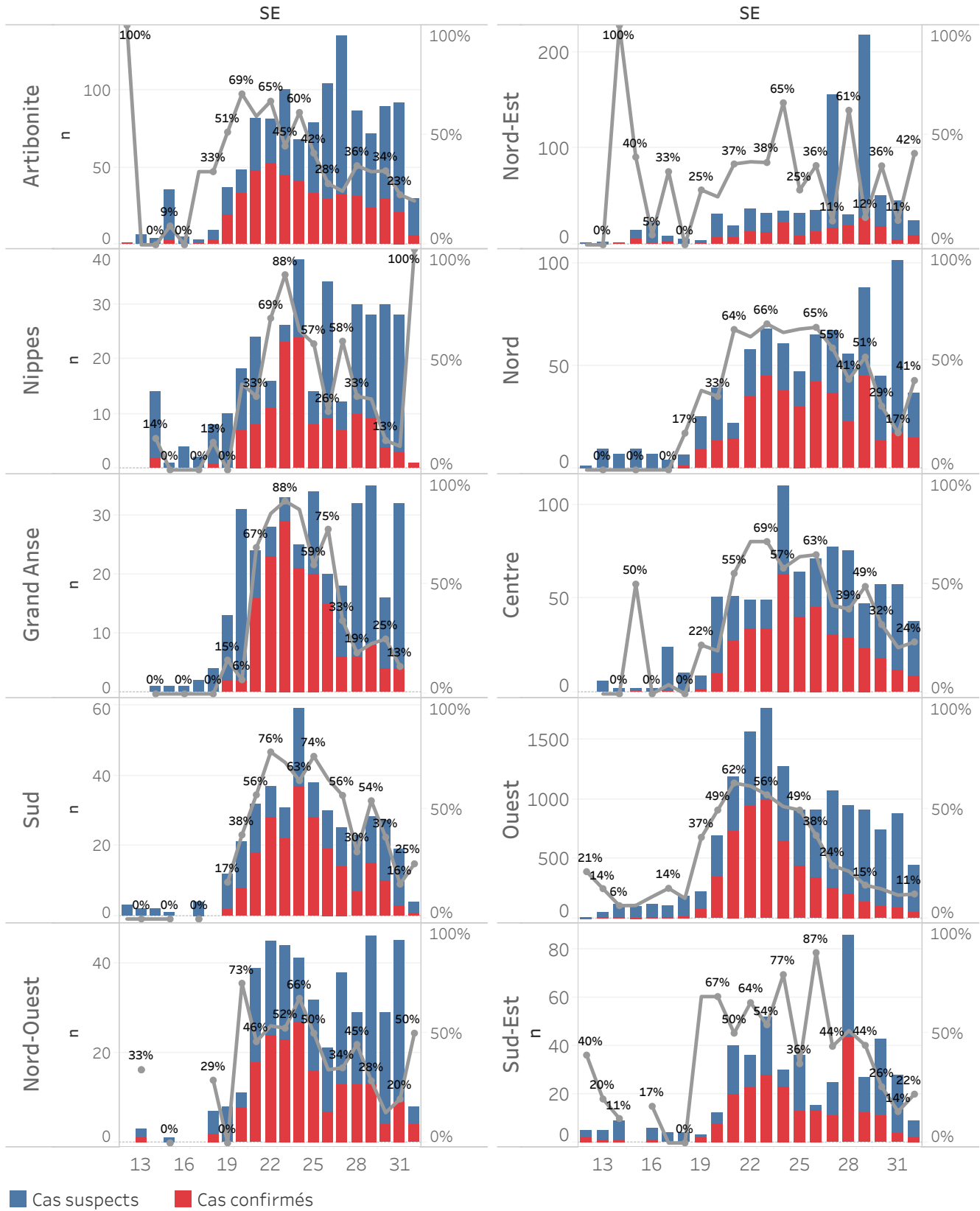

DEFINITIONS

Cas suspect de COVID-19

Toute personne présentant une fièvre supérieure ou égale à 38 degrés Celsius, ou un antécédent récent de fièvre (dans les 14 derniers jours), accompagnée ou pas de toux avec ou sans difficultés respiratoires, de courbatures, de céphalée inexplicée.

Ou

Toute personne présentant une altération subite du goût (dysgueusie ou agueusie) ou de l'odorat (hyposmie ou anosmie) sans rhinite associée.

Ou

Toute personne chez qui un clinicien (Médecin ou infirmière) suspecte la COVID-19.

Chez les enfants : Tous les signes ci-haut cités et/ou altération de l'état général, diarrhée ou fièvre isolée surtout chez l'enfant de moins de 3 mois.

Cas confirmé de COVID-19

Tout cas suspect de COVID-19 pour lequel un test détecte la présence d'acides nucléiques du SRAS-CoV-2) indépendamment des signes et symptômes.

NB : Tout Cas confirmé de COVID-19 doit être placé en isolement soit institutionnel ou domiciliaire. Le guide relatif à l'isolement est disponible dans le protocole de prise en charge du MSPP.

Cas récupéré ou déclaré rétabli de COVID-19

Un cas de COVID-19 est déclaré « récupéré » ou « rétabli » dans les situations suivantes :

1. Personnes symptomatiques (malades) testées positives : au moins 10 jours depuis la disparition des signes de maladie avec ou sans un nouveau test négatif (reprise du test si possible).

Ou

2. Personnes asymptomatiques (non malades) testées positives : 10 jours sans apparition de signe de maladie avec ou sans un nouveau test négatif (reprise du test si possible).

Décès du à la COVID-19

Décès survenant chez un cas confirmé (par test ou par lien épidémiologique) ou par confirmation post mortem en l'absence de toute autre cause évidente de décès sans lien avec la maladie COVID-19.