

Numéro: 259

10/11/2020

6h00 pm

[Surveillance de la COVID-19, Haïti, 2020](#)

[Cas confirmés de COVID-19 par Département et Commune
du 19/03/2020 au 10/11/2020](#)

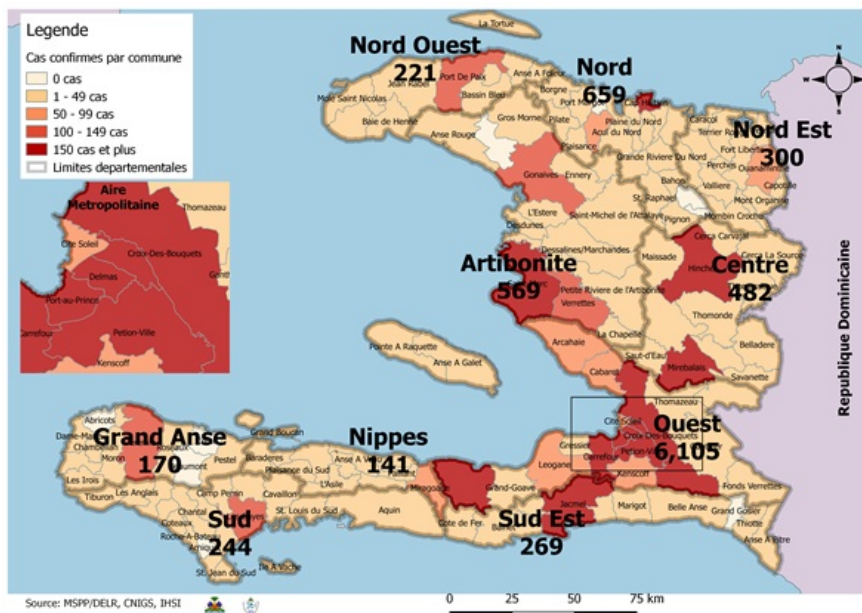

[Au niveau mondial
au 10 novembre 2020:](#)

51,251,715 cas confirmés, dont 1,270,930 décès ont été enregistrés, soit une létalité de 2.48%

Source: OMS

[En Haïti:](#)

- **33,964 cas suspects (101 nouveaux)**
- **9,160 cas confirmés (8 nouveaux)**
- **232 décès (0 nouveau)**
- **7,701 (84.07%) cas récupérés**
Létalité: 2.53%

- De ces **9,160 cas confirmés, 42.1%** sont de sexe féminin et **57.9%** de sexe masculin

[Tab.1: Cas confirmés et décès de COVID-19 par département
du 19 mars au 10 novembre 2020, Haïti](#)

Département	Cas Cumulés.	Nouveaux cas (24h)	Décès Cumulés	Nouveaux décès (24h)	Taux de positivité	Taux de létalité
Ouest	6,105	3	98	0	26.0%	1.61%
Nord	659	0	33	0	31.3%	5.01%
Artibonite	569	1	38	0	28.0%	6.68%
Centre	482	1	12	0	35.3%	2.49%
Nord-Est	300	0	6	0	20.1%	2.00%
Sud-Est	269	1	9	0	33.3%	3.35%
Sud	244	2	6	0	34.5%	2.46%
Nord-Ouest	221	0	12	0	32.2%	5.43%
Grand Anse	170	0	13	0	28.1%	7.65%
Nippes	141	0	5	0	22.8%	3.55%
Grand Total	9,160	8	232	0	27.0%	2.53%

N-B. Les informations contenues dans ce rapport sont actualisées de manière quotidienne. Les données et analyses peuvent être modifiées après la classification finale des cas.

Tab.2: Distribution des cas confirmés de COVID-19 par Commune, Haiti, 2020

Département	Communes	Cas confirmés	Département	Communes	Cas confirmés
Artibonite	Saint Marc	188	Nord-Est	Ouanaminthe	97
	Verrettes	138		Caracol	48
	Gonaives	125		Fort Liberté	43
	Gros Morne	23		Trou du Nord	39
	Petite Riviere de l'Artibonite	21		Mombin Crochu	21
	Marchand Dessalines	18		Terrier Rouge	15
	Saint Michel	17		Mont Organisé	11
	L'Estère	13		Perches	6
	Desdunes	7		Sainte Suzanne	5
	Marmelade	6		Ferrier	5
	Ennery	6		Carice	5
	Grande Saline	3		Capotille	4
	La chapelle	2		Vallières	1
	Anse Rouge	2		Total	300
Centre	Total	569	Nord-Ouest	Port de Paix	128
	Hinche	175		Saint Louis du Nord	28
	Mirebalais	163		Bombardopolis	17
	Lascahobas	33		Jean Rabel	15
	Boucan Carré	33		Mole Saint Nicolas	12
	Belladere	22		Bassin Bleu	7
	Thomonde	16		La Tortue	6
	Savanette	13		Chansolme	4
	Saut-d'Eau	7	Baie de Henne	2	
	Cerca la Source	6	Anse-a-Foleur	2	
	Maissade	5	Total	221	
	Cerca Cavajal	5	Ouest	Delmas	1,478
	Thomassique	4		Port au Prince	1,177
	Total	482		Pétion Ville	966
Grand Anse	Jeremie	137		Tabarre	714
	Anse d'hainault	16		Croix des Bouquets	620
	Chambellan	7		Carrefour	457
	Dame Marie	3		Petit Goave	154
	Pestel	2		Cité Soleil	98
	Irois	2		Léogane	83
	Roseaux	1		Cabaret	82
	Moron	1		Kenskoff	62
	Bonbon	1		Arcahaie	57
	Total	170		Gressier	49
Nippes	Miragoane	66		Anse a Galet	39
	Fond des Nègres	20	Cornillon	17	
	Baradères	13	Grand Goave	16	
	Plaisance du Sud	10	Ganthier	13	
	Petit Trou de Nippes	7	Thomazeau	10	
	Anse-a-Veau	7	Fonds-Verrettes	10	
	Petite Riviere des Nippes	6	Pointe à Raquette	3	
	L'Asile	5	Total	6,105	
	Paillant	4	Sud	Cayes	133
	Arnaud	2		Aquin	27
Grand Boucan	1	Saint Louis du Sud		12	
Total	141	Les Anglais		10	
Nord	Cap Haitien	386		Torbeck	9
	Limbé	53		Port-à-Piment	9
	Milot	27		Port Salut	9
	Milot	27		Camp-Perrin	7
	Pignon	24		Tiburon	6
	Plaine du Nord	22		Chardonnières	6
	Plaisance du Nord	21		Coteaux	5
	Borgne	20		Cavillon	3
	Port Margot	19		St Jean du Sud	2
	Grande Riviere du Nord	18		Ile-a-Vache	2
	Pilate	17	Chantal	2	
	Quartier Morin	15	Roche à Bateau	1	
	Limonade	12	Maniche	1	
	Acul du Nord	12	Total	244	
	Dondon	6	Sud-Est	Jacmel	201
	Saint Raphael	4		Bainet	16
	Bahon	3		Cote de Fer	13
	Total	659		Thiotte	10
				Anse a Pitres	9
		Marigot		7	
		La Vallée de Jacmel		7	
		Belle Anse		4	
		Cayes-Jacmel		2	
		Total		269	

N-B. Les informations contenues dans ce rapport sont actualisées de manière quotidienne. Les données et analyses peuvent être modifiées après la classification finale des cas.

Graphique.1 Evolution quotidienne des cas confirmés de COVID-19 au 10 novembre 2020, Haiti

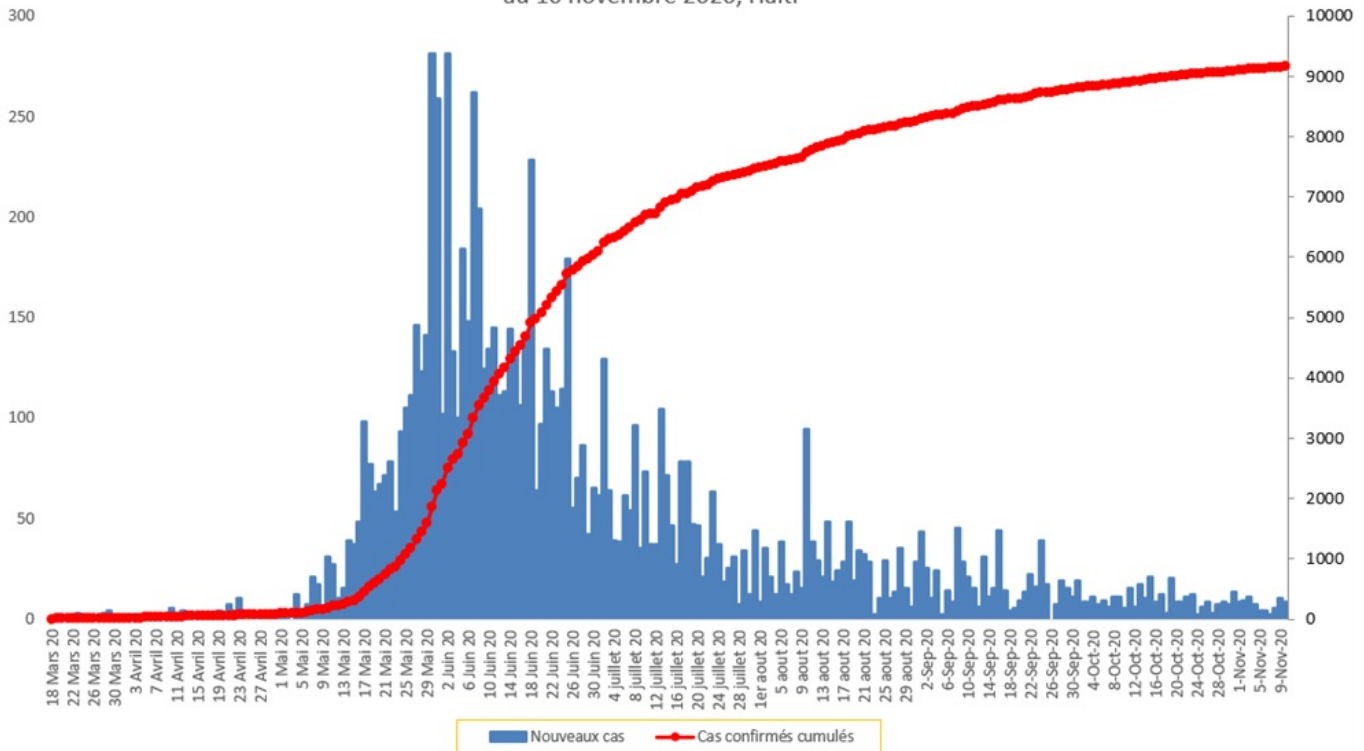

Tab.3: Distribution des cas et décès de COVID-19 par groupe d'age au 10 novembre 2020, Haiti

Age Groupe	Cas Confirmés	Décès Cumulés	Taux de létalité
0-9 ans	247	8	3.24%
10-19 ans	362	4	1.10%
20-29 ans	1,856	14	0.75%
30-39 ans	2,667	16	0.60%
40-49 ans	1,645	28	1.70%
50-59 ans	1,055	43	4.08%
60-69 ans	734	46	6.27%
70-79 ans	413	43	10.41%
80 ans et +	181	30	16.57%
Grand Total	9,160	232	2.53%

Graphique 2: Distribution des cas confirmés par groupe d'age et sexe au 10 novembre 2020, Haiti

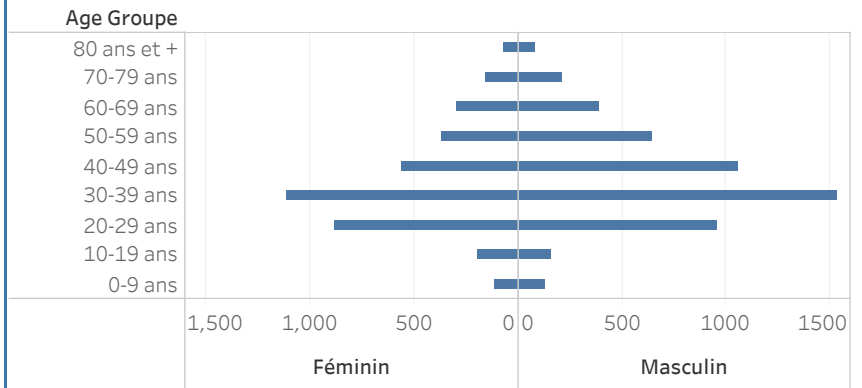

Graphique 3: Distribution des décès par groupe d'age et sexe au 10 novembre 2020, Haiti

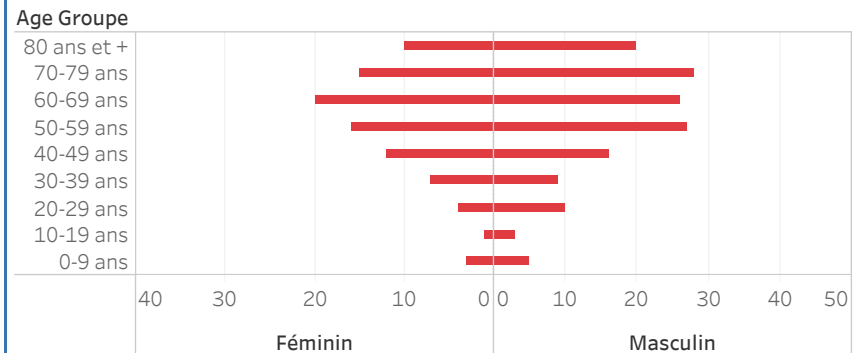

Graphique.4: Cas de COVID-19 par Semaine Epidémiologique, Haiti, 2020

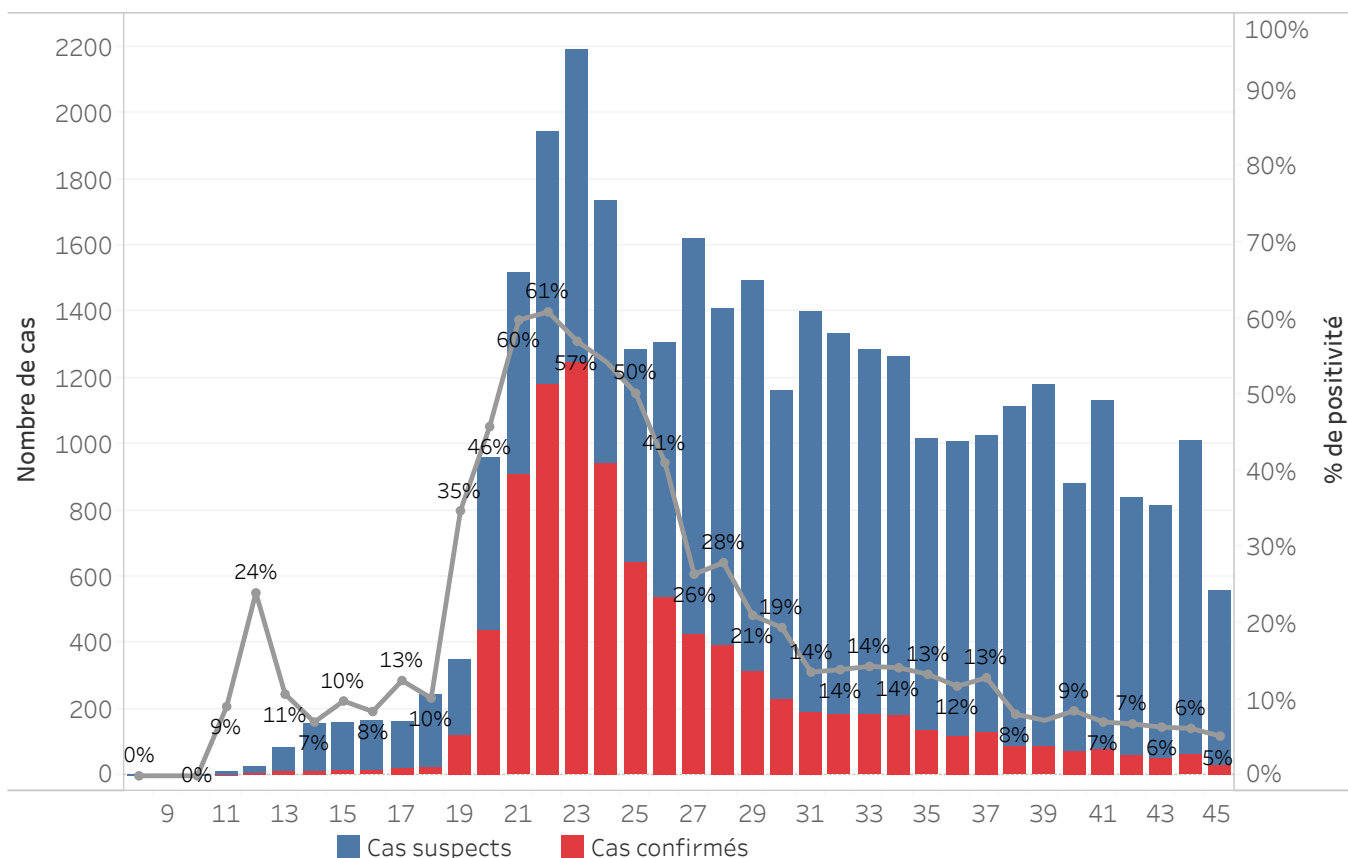

Bilan des activités de la surveillance épidémiologique	
Activités de surveillance	Période
	31 janv au 9 nov 2020
Nombre de voyageurs dépistés dans les aéroports (Toussaint L. et Cap-Haitien)	218,551
Nombre de voyageurs enregistrés après triage dans les Aéroports (Toussaint L. et Cap-Haitien)	136,564
Nombre de voyageurs enregistrés après triage à la frontière de Malpasse, Ouanaminthe, Anse à Pitre et Belladeres	120,201
Nombre de voyageurs dépistés dans les ports	66,226
Nombre de personnes placées en quarantaine institutionnelle	65
Nombre de personnes placées en quarantaine domiciliaire	522
Nombre de personnes placées en isolement	1,227
Nombre d'appels reçus de la population	50,111
Autres Activités	Période
	31 janv au 10 nov 2020
Nombre d'alertes recues	34,189
Nombre de cas suspects de COVID-19 notifiés	33,964
Nombre de cas suspects de COVID-19 investigués	33,964
Nombre de cas suspects testés	33,902
Nombre de cas positifs de COVID-19	9,160
Nombre de cas récupérés	7,701
Nombre de décès dus au COVID-19	232

Source: MSPP/DFI R

Graphique 5: Cas de COVID-19 par Département par SE, 2020

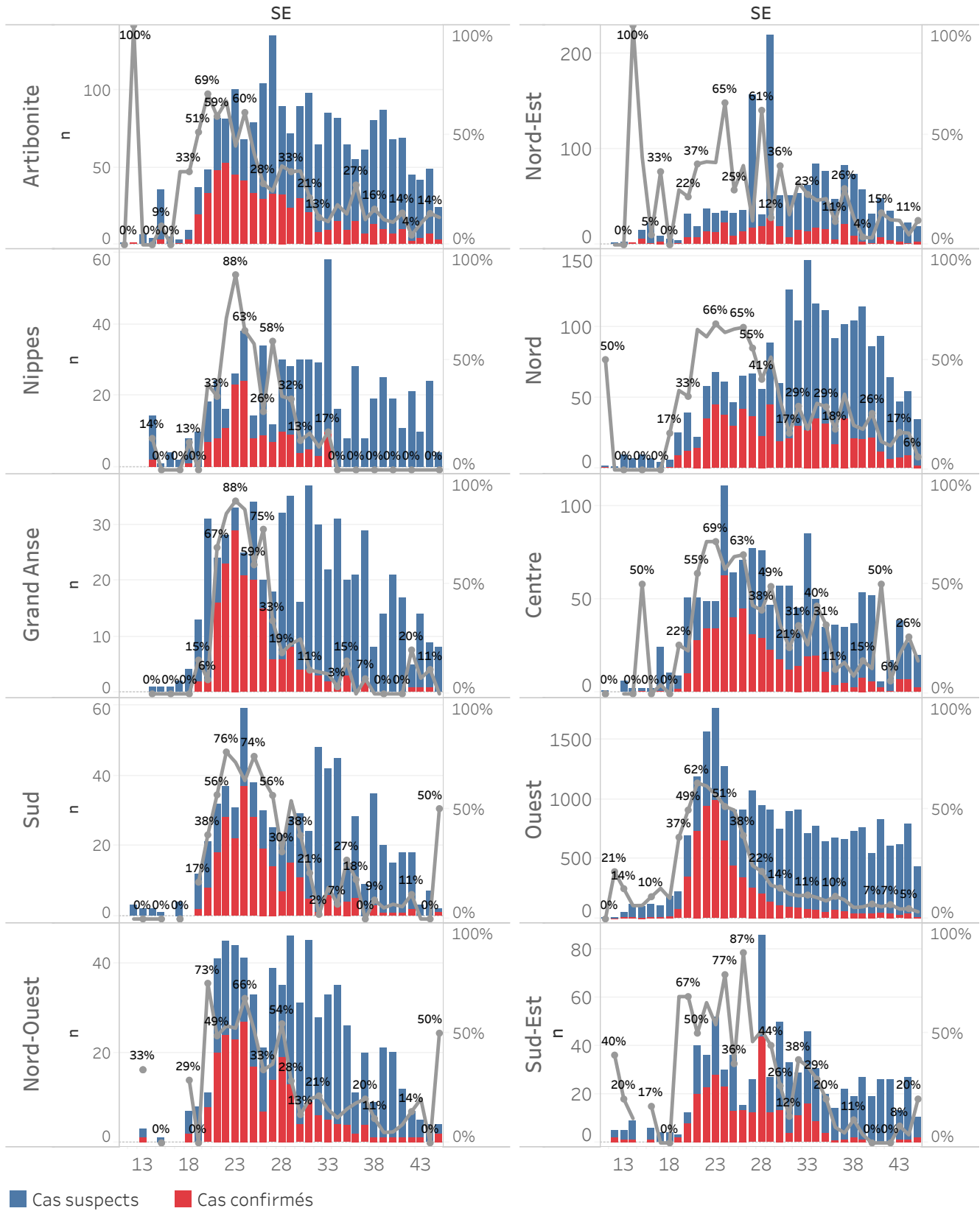

DEFINITIONS

Cas suspect de COVID-19

Toute personne présentant une fièvre supérieure ou égale à 38 degrés Celsius, ou un antécédent récent de fièvre (dans les 14 derniers jours), accompagnée ou pas de toux avec ou sans difficultés respiratoires, de courbatures, de céphalée inexpliquée.

Ou

Toute personne présentant une altération subite du goût (dysguesie ou agueusie) ou de l'odorat (hyposmie ou anosmie) sans rhinite associée.

Ou

Toute personne chez qui un clinicien (Médecin ou infirmière) suspecte la COVID-19.

Chez les enfants : Tous les signes ci-haut cités et/ou altération de l'état général, diarrhée ou fièvre isolée surtout chez l'enfant de moins de 3 mois.

Cas confirmé de COVID-19

Tout cas suspect de COVID-19 pour lequel un test détecte la présence d'acides nucléiques du SRAS-CoV-2) indépendamment des signes et symptômes.

NB : Tout Cas confirmé de COVID-19 doit être placé en isolement soit institutionnel ou domiciliaire. Le guide relatif à l'isolement est disponible dans le protocole de prise en charge du MSPP.

Cas récupéré ou déclaré rétabli de COVID-19

Un cas de COVID-19 est déclaré « récupéré » ou « rétabli » dans les situations suivantes :

1. Personnes symptomatiques (malades) testées positives : au moins 10 jours depuis la disparition des signes de maladie avec ou sans un nouveau test négatif (reprise du test si possible).

Ou

2. Personnes asymptomatiques (non malades) testées positives : 10 jours sans apparition de signe de maladie avec ou sans un nouveau test négatif (reprise du test si possible).

Décès du à la COVID-19

Décès survenant chez un cas confirmé (par test ou par lien épidémiologique) ou par confirmation post mortem en l'absence de toute autre cause évidente de décès sans lien avec la maladie COVID-19.