

Numéro: 137

11/07/2020

6h00 pm

Surveillance de la COVID-19, Haïti, 2020

Cas confirmés de COVID-19 par Département et Commune  
du 19/03/2020 au 11/07/2020

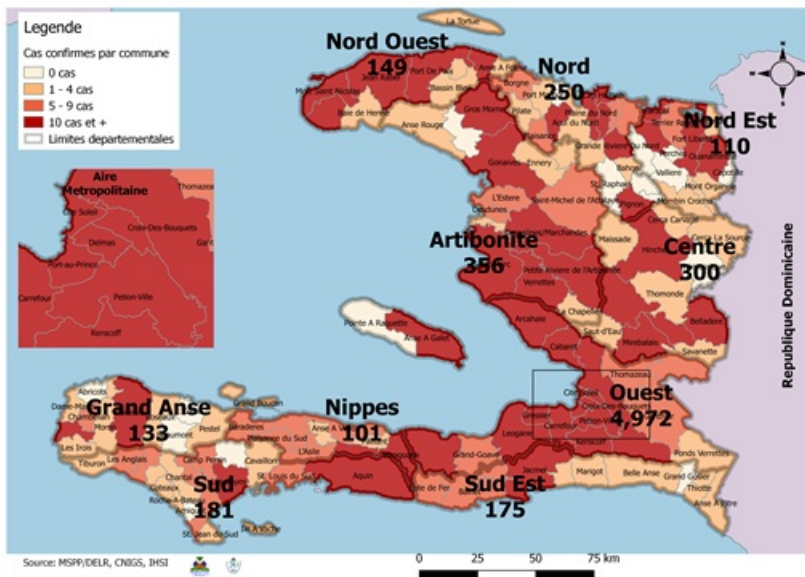

Au niveau mondial  
au 11 juillet 2020:

12,322,395 cas confirmés, dont 556,335  
décès ont été enregistrés, soit une  
létalité de 4.5%

Source: OMS

En Haïti:

- 14,864 cas suspects
- 6,727 cas confirmés (37 nouveaux)
- 139 décès
- 2,924 (43.5%) cas récupérés
- Létalité: 2.07%
- De ces 6,727 cas confirmés, 40.76%  
sont de sexe féminin et 59.24% de sexe  
masculin

Tab.1: Cas confirmés et décès de COVID-19 par département  
du 19 mars au 11 juillet 2020, Haïti

Département	Cas Cumulés	Nouveaux cas (24h)	Décès Cumulés	Nouveaux décès (24h)	Taux de positivité	Taux de létalité
Ouest	4,972	25	58	0	45.9%	1.17%
Artibonite	356	0	24	0	43.3%	6.74%
Centre	300	1	3	0	49.7%	1.00%
Nord	250	0	15	0	53.8%	6.00%
Sud	181	2	5	0	59.7%	2.76%
Sud-Est	175	7	6	0	53.2%	3.43%
Nord-Ouest	149	2	10	0	48.5%	6.71%
Grand Anse	133	0	10	0	57.8%	7.52%
Nord-Est	110	0	5	0	25.3%	4.55%
Nippes	101	0	3	0	45.9%	2.97%
<b>Grand Total</b>	<b>6,727</b>	<b>37</b>	<b>139</b>	<b>0</b>	<b>46.3%</b>	<b>2.07%</b>

*N-B. Les informations contenues dans ce rapport sont actualisées de manière quotidienne. Les données et analyses peuvent être modifiées après la classification finale des cas.*

**Tab.2: Distribution des cas confirmés de COVID-19 par Commune, Haiti, 2020**

Département	Communes	Cas confirmés	Département	Communes	Cas confirmés
Artibonite	Saint Marc	129	Nord-Est	Ouanaminthe	33
	Gonaives	82		Caracol	27
	Verrettes	81		Fort Liberté	20
	Gros Morne	13		Trou du Nord	18
	Petite Riviere de l'Artibonite	11		Terrier Rouge	7
	Marchand Dessalines	11		Mont Organise	2
	L'Estère	9		Mombin Crochu	1
	Saint Michel	5		Ferrier	1
	Desdunes	5		Carice	1
	Ennery	3		Total	110
	La chapelle	2	Nord-Ouest	Port de Paix	92
	Grande Saline	2		Saint Louis du Nord	13
	Anse Rouge	2		Bombardopolis	13
	Marmelade	1		Mole Saint Nicolas	11
	Total	356		Jean Rabel	10
Centre	Mirebalais	129	Chansolme	4	
	Hinche	94	La Tortue	3	
	Boucan Carré	27	Bassin Bleu	1	
	Lascahobas	20	Baie de Henne	1	
	Belladere	12	Anse-a-Foleur	1	
	Thomonde	4	Total	149	
	Savanette	4	Ouest	Delmas	1,229
	Saut-d'Eau	4		Port au Prince	1,045
	Cerca la Source	3		Pétion Ville	757
	Maissade	2		Tabarre	612
	Cerca Cavajal	1		Croix des Bouquets	461
	Total	300		Carrefour	369
	Grand Anse	Jeremie		104	Petit Goave
Anse d'hainault		14		Cité Soleil	85
Chambellan		7		Cabaret	60
Pestel		2		Léogane	58
Irois		2		Kenskoff	55
Roseaux		1		Gressier	35
Moron		1		Archaie	34
Dame Marie		1		Anse a Galet	29
Bonbon		1	Grand Goave	9	
Total		133	Ganthier	9	
Nippes		Miragoane	46	Cornillon	8
	Fond des Nègres	17	Thomazeau	5	
	Baradères	8	Fonds-Verrettes	4	
	Petite Riviere des Nippes	6	Total	4,972	
	Plaisance du Sud	5	Sud	Cayes	105
	Petit Trou de Nippes	5		Aquin	19
	L'Asile	5		Saint Louis du Sud	9
	Anse-a-Veau	5		Les Anglais	8
	Paillant	2		Port Salut	7
	Grand Boucan	1		Torbeck	6
	Arnaud	1		Chardonnières	5
Total	101	Camp-Perrin		5	
Nord	Cap Haitien	157		Tiburon	4
	Limbé	18		Port-à-Piment	4
	Milot	12		St Jean du Sud	2
	Pignon	11		Coteaux	2
	Plaine du Nord	10		Chantal	2
	Grande Riviere du Nord	10	Roche a Bateau	1	
	Plaisance du Nord	6	Ile-a-Vache	1	
	Limonade	6	Cavaillon	1	
	Borgne	6	Total	181	
	Quartier Morin	5	Sud-Est	Jacmel	138
	Acul du Nord	4		Bainet	9
	Dondon	2		Cote de Fer	8
	Port Margot	1		La Vallée de Jacmel	7
	Pilate	1		Thiotte	4
	Bahon	1		Marigot	3
Total	250	Belle Anse		3	
		Anse a Pitre		2	
		Cayes-Jacmel		1	
		Total		175	

*N-B. Les informations contenues dans ce rapport sont actualisées de manière quotidienne. Les données et analyses peuvent être modifiées après la classification finale des cas.*

Graphique.1 Evolution quotidienne des cas confirmés de COVID-19 au 11 juillet 2020, Haiti

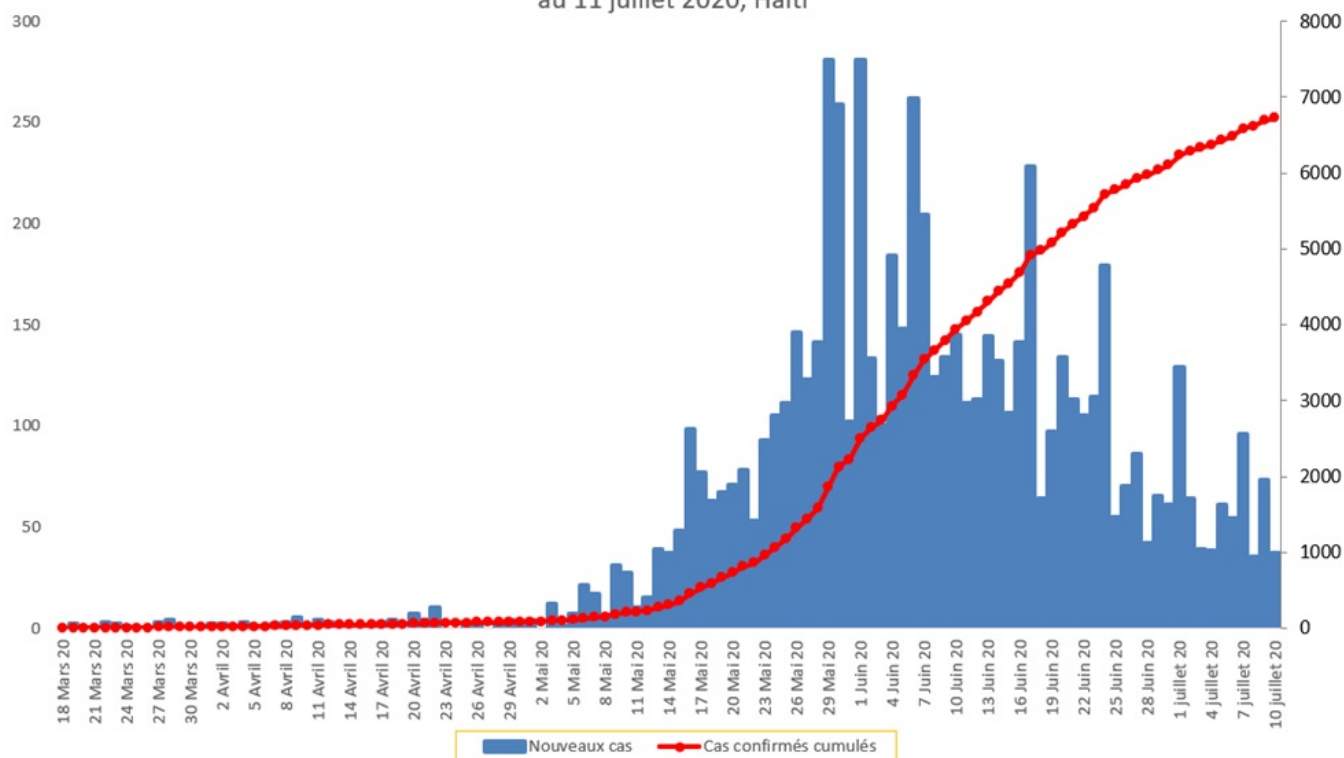

Tab.3: Distribution des cas et décès de COVID-19 par groupe d'age au 11 juillet 2020, Haiti

Age Groupe	Cas Confirmés	Décès Cumulés	Taux de létalité
0-9 ans	178	5	2.81%
10-19 ans	214	2	0.93%
20-29 ans	1,246	8	0.64%
30-39 ans	2,020	10	0.50%
40-49 ans	1,252	18	1.44%
50-59 ans	826	29	3.51%
60-69 ans	609	22	3.61%
70 ans et +	382	45	11.78%
<b>Grand Total</b>	<b>6,727</b>	<b>139</b>	<b>2.07%</b>

Graphique 2: Distribution des cas confirmés par groupe d'age et sexe au 11 juillet 2020, Haiti

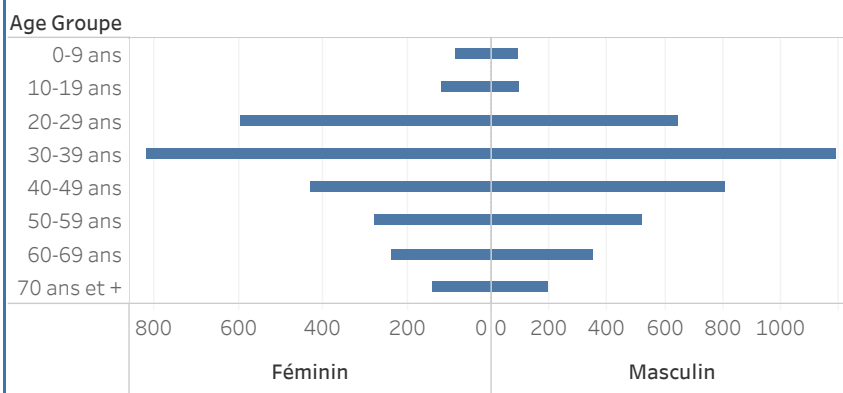

Graphique 3: Distribution des décès par groupe d'age et sexe au 11 juillet 2020, Haiti

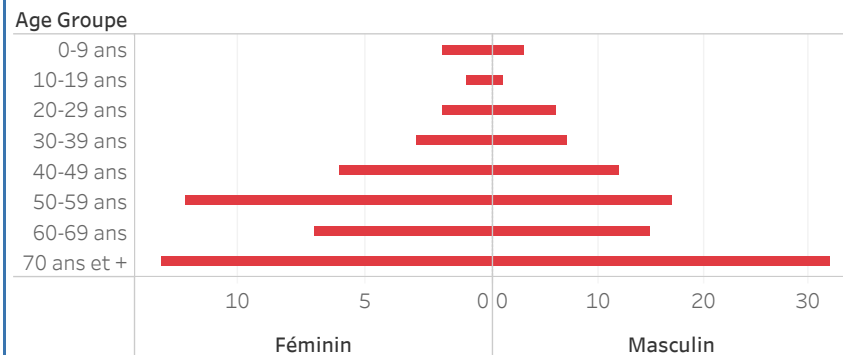

Graphique.4: Cas de COVID-19 par Semaine Epidémiologique, Haiti, 2020

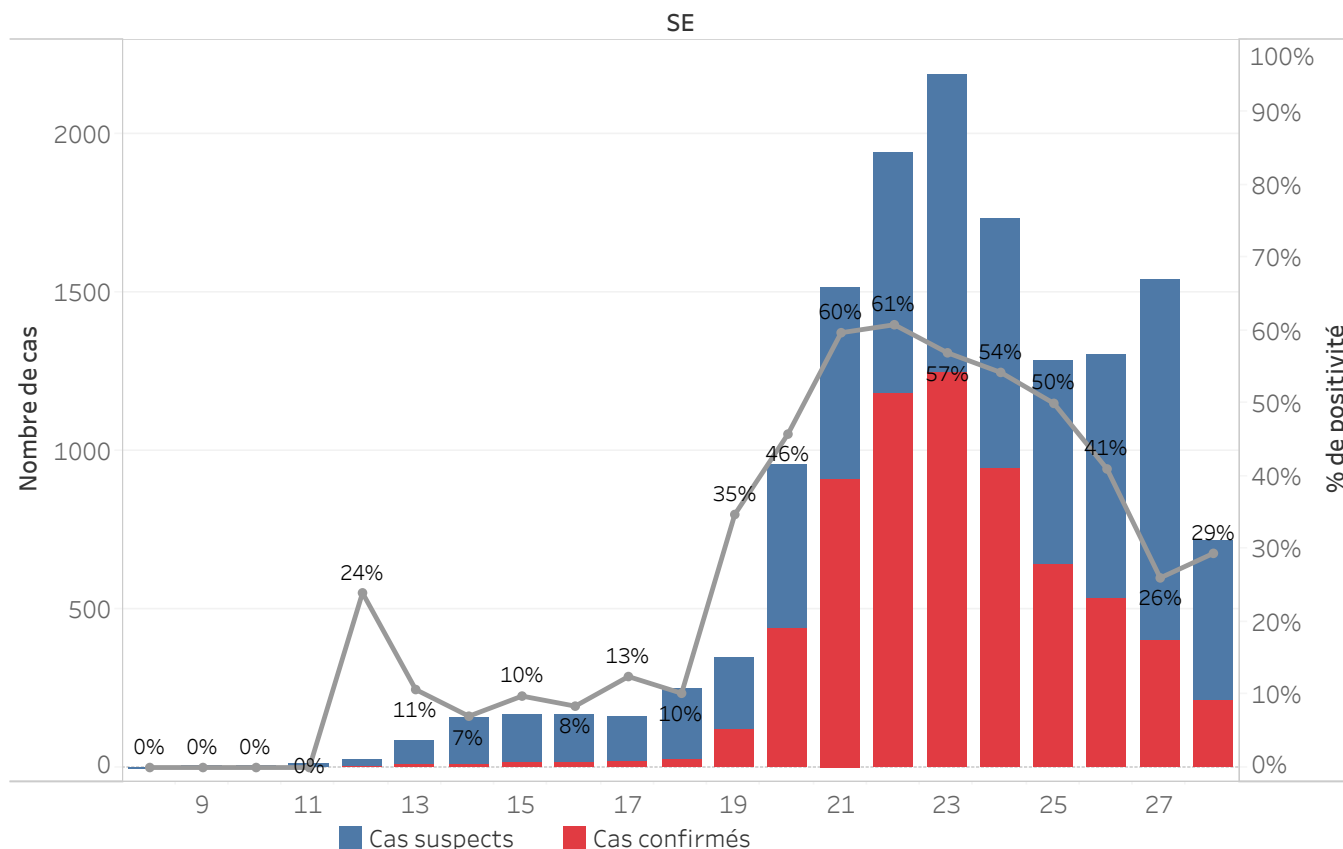

**Bilan des activités de la surveillance épidémiologique**

Activités de surveillance	Période
	31 janv au 10 Juillet 2020
Nombre de voyageurs dépistés dans les aéroports ( Toussaint L. et Cap-Haitien)	98,069
Nombre de voyageurs enregistrés après triage dans les Aéroports ( Toussaint L. et Cap-Haitien)	16,120
Nombre de voyageurs enregistrés après triage à la frontière de Malpasse, Ouanaminthe, Anse à Pitre et Belladeres	72,807
Nombre de voyageurs dépistés dans les ports	66,184
Nombre de personnes placées en quarantaine institutionnelle	178
Nombre de personnes placées en quarantaine domiciliaire	5,509
Nombre de personnes placées en isolement	3,664
Nombre d'appels reçus de la population	48,546
Autres Activités	Période
	31 janv au 11 juillet 2020
Nombre d'alertes recues	15,321
Nombre de cas suspects de COVID-19 notifiés	14,864
Nombre de cas suspects de COVID-19 investigués	14,864
Nombre de cas suspects testés	14,544
Nombre de cas positifs de COVID-19	6,727
Nombre de cas récupérés	2,924
Nombre de décès dus au COVID-19	139

Source: MSPP/DFI R

Graphique 5: Cas de COVID-19 par Département par SE, 2020

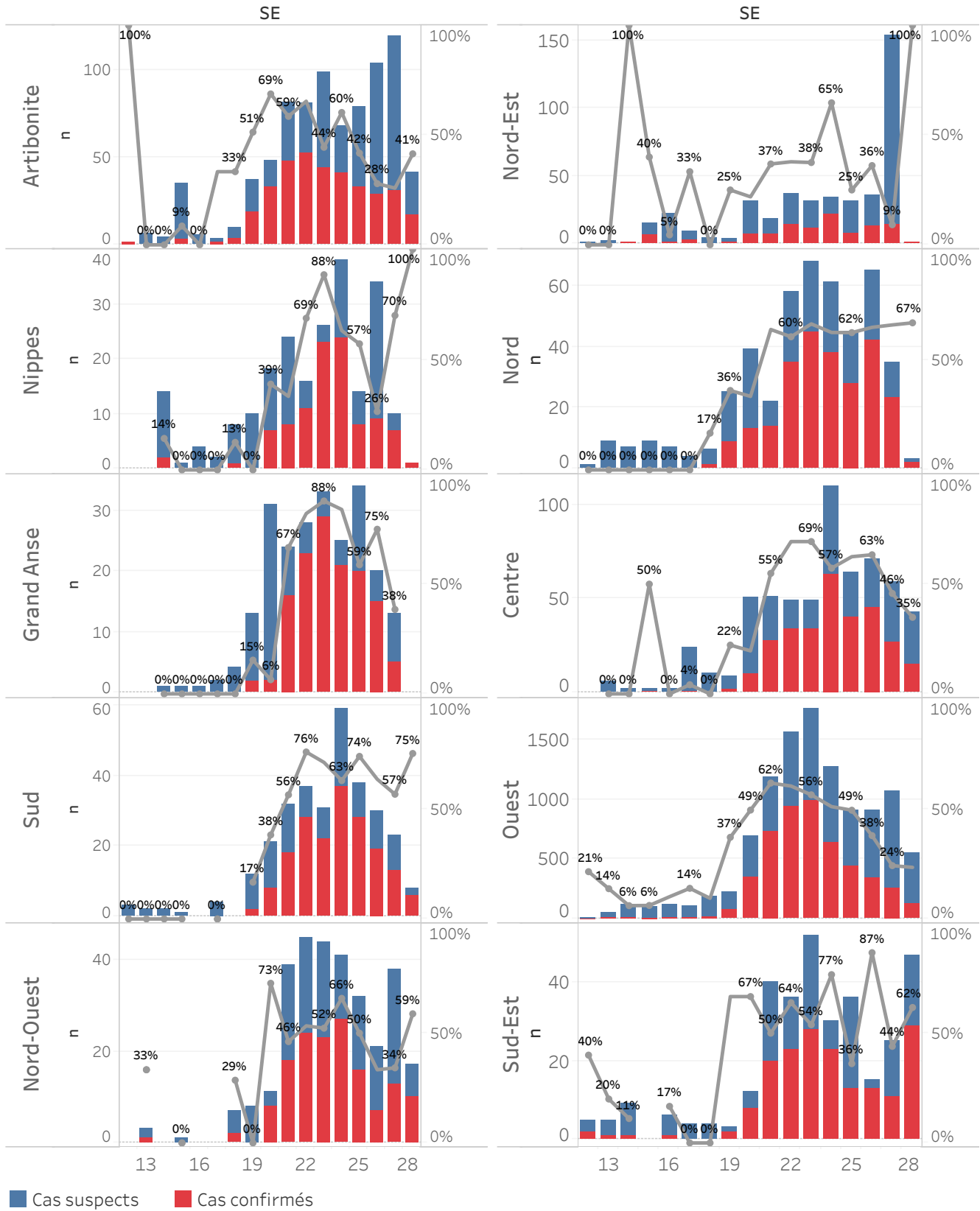

## DEFINITIONS

### **Cas suspect de COVID-19**

Toute personne présentant une fièvre supérieure ou égale à 38 degrés Celsius, ou un antécédent récent de fièvre (dans les 14 derniers jours), accompagnée ou pas de toux avec ou sans difficultés respiratoires, de courbatures, de céphalée inexpliquée.

Ou

Toute personne présentant une altération subite du goût (dysguesie ou agueusie) ou de l'odorat (hyposmie ou anosmie) sans rhinite associée.

Ou

Toute personne chez qui un clinicien (Médecin ou infirmière) suspecte la COVID-19.

**Chez les enfants** : Tous les signes ci-haut cités et/ou altération de l'état général, diarrhée ou fièvre isolée surtout chez l'enfant de moins de 3 mois.

### **Cas confirmé de COVID-19**

Tout cas suspect de COVID-19 pour lequel un test détecte la présence d'acides nucléiques du SRAS-CoV-2) indépendamment des signes et symptômes.

**NB** : Tout Cas confirmé de COVID-19 doit être placé en isolement soit institutionnel ou domiciliaire. Le guide relatif à l'isolement est disponible dans le protocole de prise en charge du MSPP.

### **Cas récupéré ou déclaré rétabli de COVID-19**

Un cas de COVID-19 est déclaré « récupéré » ou « rétabli » dans les situations suivantes :

1. Personnes symptomatiques (malades) testées positives : au moins 10 jours depuis la disparition des signes de maladie avec ou sans un nouveau test négatif (reprise du test si possible).

Ou

2. Personnes asymptomatiques (non malades) testées positives : 10 jours sans apparition de signe de maladie avec ou sans un nouveau test négatif (reprise du test si possible).

### **Décès du à la COVID-19**

Décès survenant chez un cas confirmé (par test ou par lien épidémiologique) ou par confirmation post mortem en l'absence de toute autre cause évidente de décès sans lien avec la maladie COVID-19.