

Numéro: 168

11/08/2020

6h00 pm

Surveillance de la COVID-19, Haïti, 2020

Cas confirmés de COVID-19 par Département et Commune
du 19/03/2020 au 11/08/2020

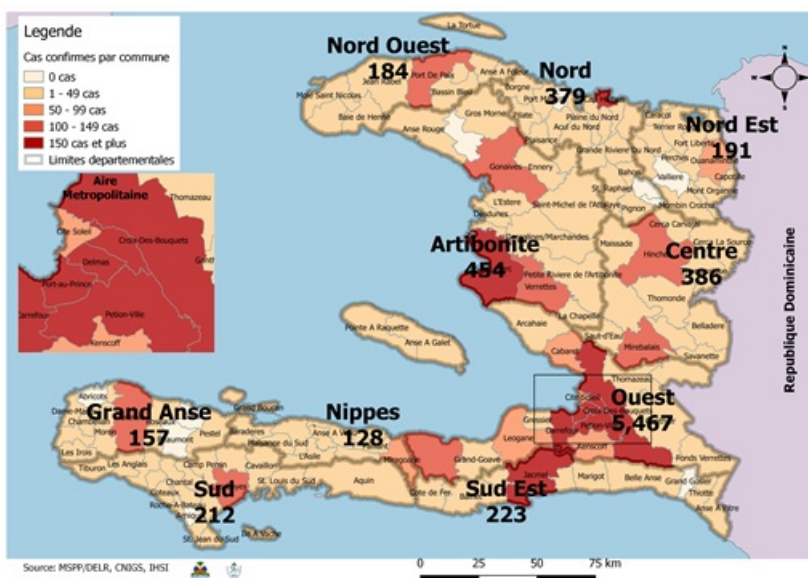

Au niveau mondial
au 11 aout 2020:

19,936,210 cas confirmés, dont 732,499
décès ont été enregistrés, soit une
létalité de 3.67%
Source: OMS

En Haïti:

- 20,567 cas suspects (67 nouveaux)
- 7,781 cas confirmés (38 nouveaux)
- 192 décès (5 nouveaux)
- 5,123 (65.8%) cas récupérés
- Létalité: 2.47%
- De ces 7,781 cas confirmés, 41.5%
sont de sexe féminin et 58.5% de sexe
masculin

Tab.1: Cas confirmés et décès de COVID-19 par département
du 19 mars au 11 aout 2020, Haïti

Département	Cas Cumulés	Nouveaux cas (24h)	Décès Cumulés	Nouveaux décès (24h)	Taux de positivité	Taux de létalité
Ouest	5,467	27	78	3	38.0%	1.43%
Artibonite	454	0	37	0	38.6%	8.15%
Centre	386	2	6	1	44.2%	1.55%
Nord	379	2	25	0	45.7%	6.60%
Sud-Est	223	3	8	0	45.4%	3.59%
Sud	212	0	6	0	51.2%	2.83%
Nord-Est	191	0	5	0	23.6%	2.62%
Nord-Ouest	184	2	10	0	40.5%	5.43%
Grand Anse	157	1	12	0	43.0%	7.64%
Nippes	128	1	5	1	37.8%	3.91%
Grand Total	7,781	38	192	5	38.7%	2.47%

N-B. Les informations contenues dans ce rapport sont actualisées de manière quotidienne. Les données et analyses peuvent être modifiées après la classification finale des cas.

Tab.2: Distribution des cas confirmés de COVID-19 par Commune, Haiti, 2020

Département	Communes	Cas confirmés	Département	Communes	Cas confirmés
Artibonite	Saint Marc	153	Nord-Est	Ouanaminthe	59
	Verrettes	111		Caracol	37
	Gonaives	102		Trou du Nord	28
	Gros Morne	18		Fort Liberté	25
	Marchand Dessalines	16		Mombin Crochu	18
	Petite Riviere de l'Artibonite	14		Terrier Rouge	7
	L'Estère	9		Perches	5
	Saint Michel	8		Mont Organisé	5
	Marmelade	6		Ferrier	2
	Desdunes	6		Carice	2
	Ennery	4		Capotille	2
	Grande Saline	3		Ste Suzanne	1
	La chapelle	2		Total	191
	Anse Rouge	2		Nord-Ouest	Port de Paix
Total	454	Saint Louis du Nord	21		
Centre	Mirebalais	148	Bombardopolis		13
	Hinche	132	Mole Saint Nicolas		12
	Boucan Carré	30	Jean Rabel		11
	Lascahobas	25	Bassin Bleu		5
	Belladere	18	La Tortue		4
	Thomonde	12	Chansolme		4
	Savanette	6	Baie de Henne		2
	Saut-d'Eau	5	Anse-a-Foleur		2
	Cerca la Source	4	Total	184	
	Maissade	3	Ouest	Delmas	1,334
	Cerca Cavajal	2		Port au Prince	1,114
	Tomassique	1		Pétion Ville	815
	Total	386		Tabarre	665
	Grand Anse	Jeremie		124	Croix des Bouquets
Anse d'Hainault		16		Carrefour	413
Chambellan		7		Petit Goave	141
Dame Marie		3		Cité Soleil	91
Pestel		2		Cabaret	72
Irois		2		Léogane	69
Roseaux		1		Kenskoff	57
Moron		1		Arcahaie	43
Bonbon		1		Gressier	38
Total		157		Anse a Galet	35
Nippes	Miragoane	59		Grand Goave	14
	Fond des Nègres	20		Cornillon	13
	Baradères	12		Ganthier	12
	Anse-a-Veau	7	Thomazeau	9	
	Plaisance du Sud	6	Fonds-Verrettes	6	
	Petite Riviere des Nippes	6	Pointe à Raquette	3	
	Petit Trou de Nippes	6	Total	5,467	
	L'Asile	5	Sud	Cayes	121
	Paillant	4		Aquin	21
	Arnaud	2		Saint Louis du Sud	11
Grand Boucan	1	Les Anglais		10	
Total	128	Port Salut		8	
Nord	Cap Haitien	233		Torbeck	7
	Limbé	29		Chardonnières	6
	Pignon	18		Camp-Perrin	6
	Grande Riviere du Nord	14		Port-à-Piment	5
	Milot	13		Tiburon	4
	Plaine du Nord	11		Coteaux	3
	BORGNE	11		St Jean du Sud	2
	Limonade	10		Ile-a-Vache	2
	Plaisance du Nord	9		Chantal	2
	Quartier Morin	8	Cavaillon	2	
	Pilate	8	Roche à Bateau	1	
	Port Margot	5	Maniche	1	
	Acul du Nord	5	Total	212	
	Dondon	3	Sud-Est	Jacmel	168
	Saint Raphael	1		Bainet	14
	Bahon	1		Cote de Fer	13
	Total	379		Thiotte	7
				La Vallée de Jacmel	7
				Marigot	5
		Anse a Pitre		4	
		Belle Anse		3	
		Cayes-Jacmel		2	
		Total		223	

N-B. Les informations contenues dans ce rapport sont actualisées de manière quotidienne. Les données et analyses peuvent être modifiées après la classification finale des cas.

Graphique.1 Evolution quotidienne des cas confirmés de COVID-19 au 11 aout 2020, Haiti

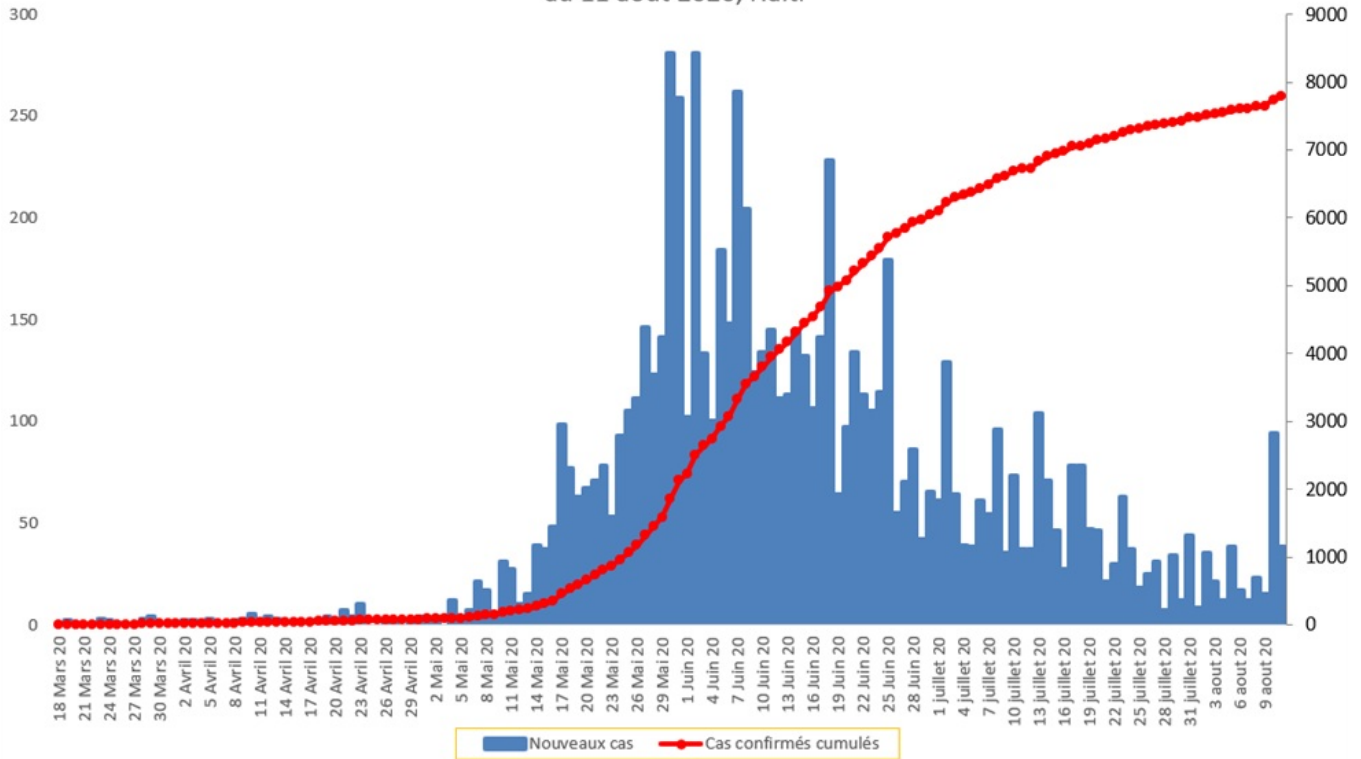

Tab.3: Distribution des cas et décès de COVID-19 par groupe d'age au 11 aout 2020, Haiti

Age Groupe	Cas Confirmés	Décès Cumulés	Taux de létalité
0-9 ans	218	8	3.67%
10-19 ans	262	3	1.15%
20-29 ans	1,507	10	0.66%
30-39 ans	2,287	13	0.57%
40-49 ans	1,419	23	1.62%
50-59 ans	932	35	3.76%
60-69 ans	694	37	5.33%
70 ans et +	462	63	13.64%
Grand Total	7,781	192	2.47%

Graphique 2: Distribution des cas confirmés par groupe d'age et sexe au 11 aout 2020, Haiti

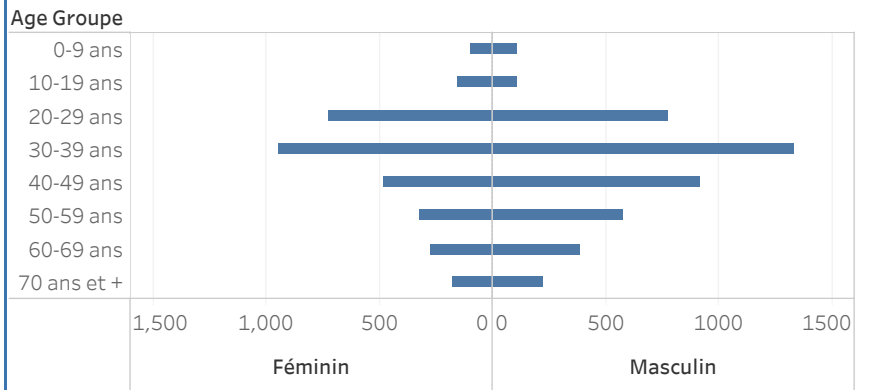

Graphique 3: Distribution des décès par groupe d'age et sexe au 11 aout 2020, Haiti

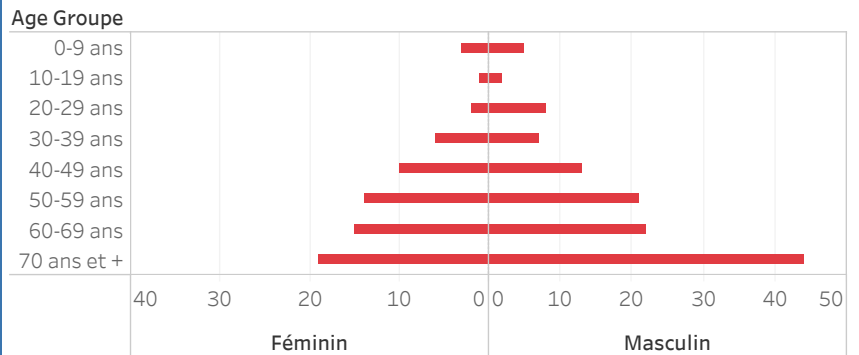

Graphique.4: Cas de COVID-19 par Semaine Epidémiologique, Haiti, 2020

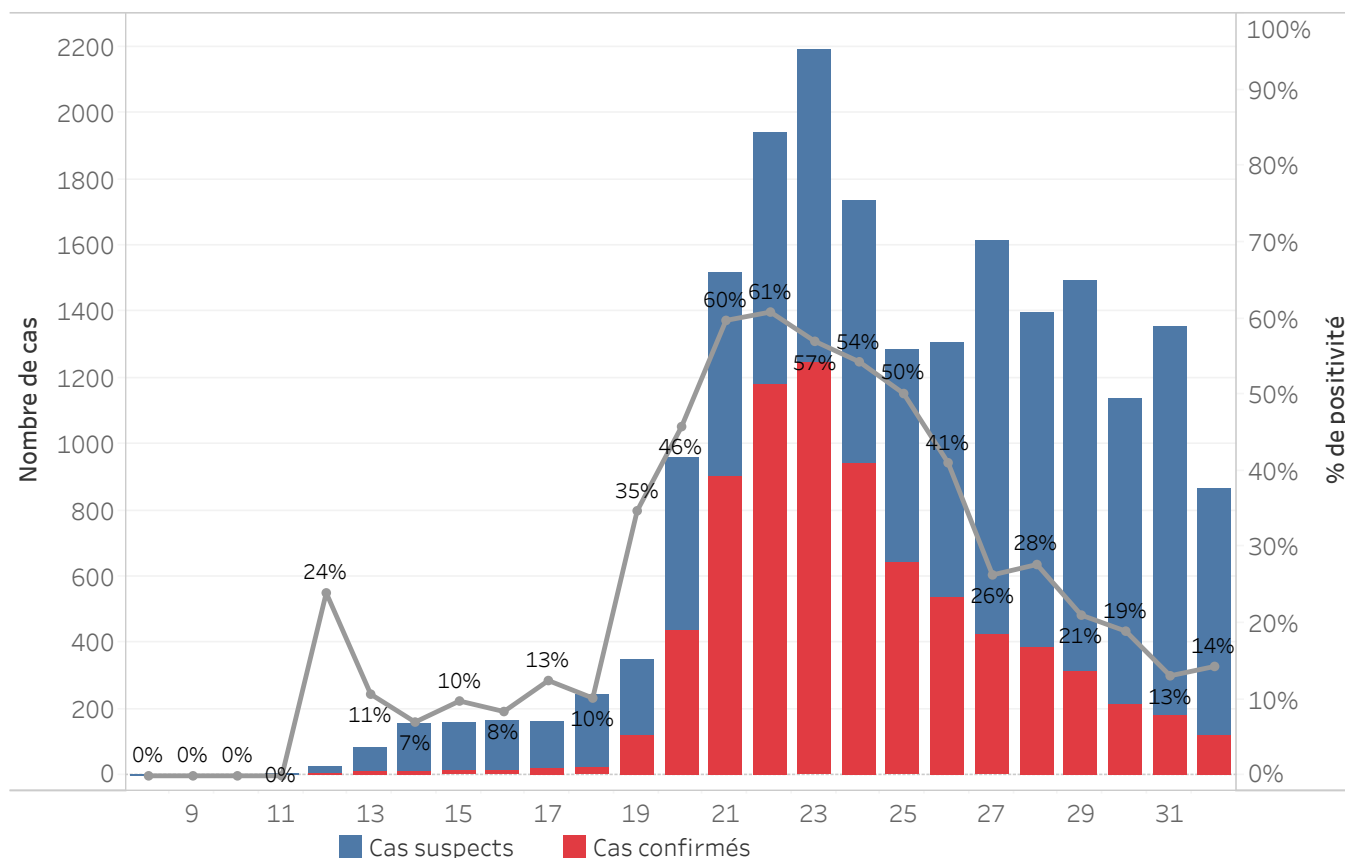

Bilan des activités de la surveillance épidémiologique

Activités de surveillance	Période
	31 janv au 10 aout 2020
Nombre de voyageurs dépistés dans les aéroports (Toussaint L. et Cap-Haitien)	125,298
Nombre de voyageurs enregistrés après triage dans les Aéroports (Toussaint L. et Cap-Haitien)	43,311
Nombre de voyageurs enregistrés après triage à la frontière de Malpasse, Ouanaminthe, Anse à Pitre et Belladeres	85,915
Nombre de voyageurs dépistés dans les ports	66,184
Nombre de personnes placées en quarantaine institutionnelle	208
Nombre de personnes placées en quarantaine domiciliaire	2,033
Nombre de personnes placées en isolement	2,466
Nombre d'appels reçus de la population	50,111
Autres Activités	Période
	31 janv au 11 aout 2020
Nombre d'alertes recues	21,314
Nombre de cas suspects de COVID-19 notifiés	20,567
Nombre de cas suspects de COVID-19 investigués	20,567
Nombre de cas suspects testés	20,119
Nombre de cas positifs de COVID-19	7,781
Nombre de cas récupérés	5,123
Nombre de décès dus au COVID-19	192

Source: MSPP/DFI R

Graphique 5: Cas de COVID-19 par Département par SE, 2020

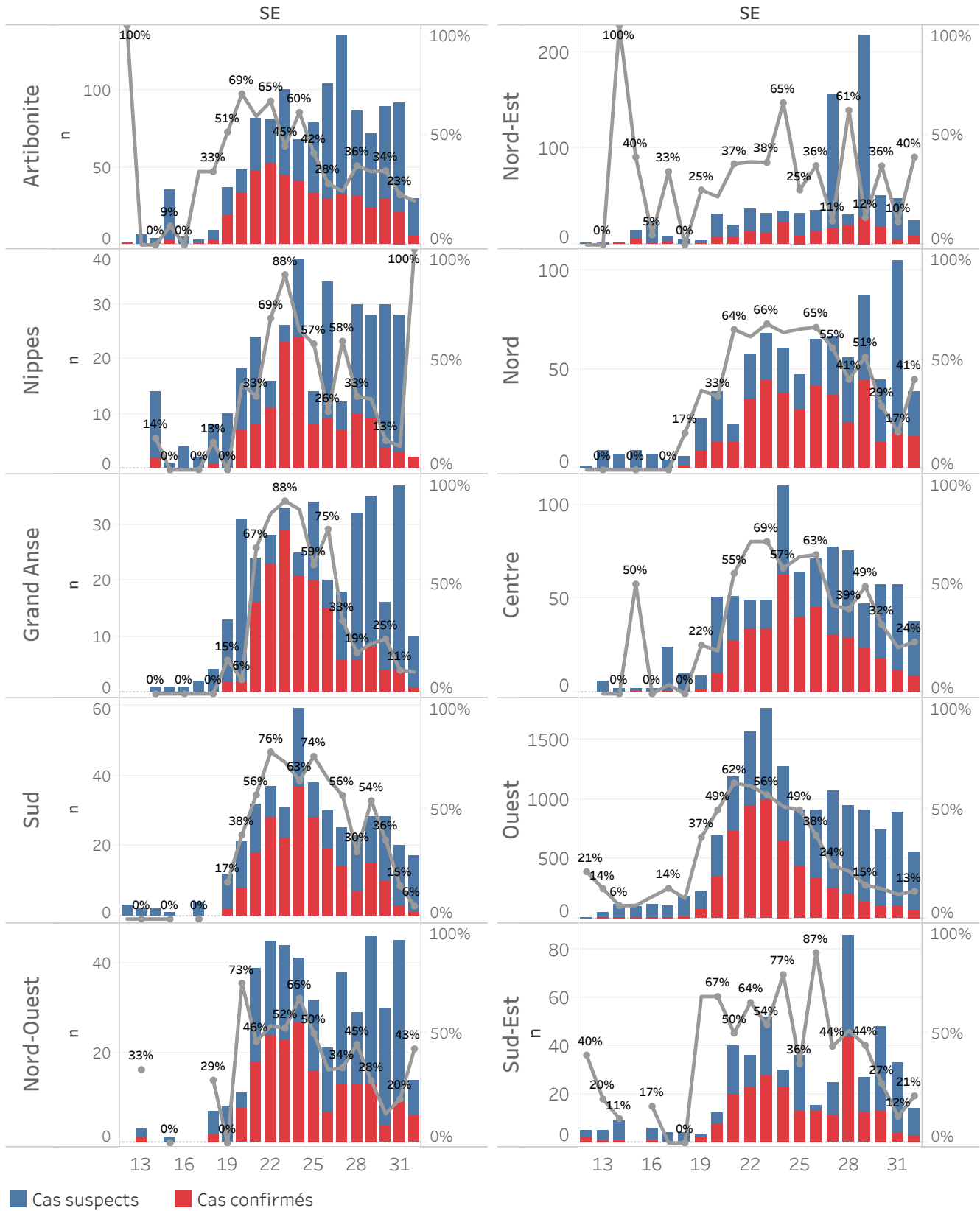

DEFINITIONS

Cas suspect de COVID-19

Toute personne présentant une fièvre supérieure ou égale à 38 degrés Celsius, ou un antécédent récent de fièvre (dans les 14 derniers jours), accompagnée ou pas de toux avec ou sans difficultés respiratoires, de courbatures, de céphalée inexpliquée.

Ou

Toute personne présentant une altération subite du goût (dysguesie ou agueusie) ou de l'odorat (hyposmie ou anosmie) sans rhinite associée.

Ou

Toute personne chez qui un clinicien (Médecin ou infirmière) suspecte la COVID-19.

Chez les enfants : Tous les signes ci-haut cités et/ou altération de l'état général, diarrhée ou fièvre isolée surtout chez l'enfant de moins de 3 mois.

Cas confirmé de COVID-19

Tout cas suspect de COVID-19 pour lequel un test détecte la présence d'acides nucléiques du SRAS-CoV-2) indépendamment des signes et symptômes.

NB : Tout Cas confirmé de COVID-19 doit être placé en isolement soit institutionnel ou domiciliaire. Le guide relatif à l'isolement est disponible dans le protocole de prise en charge du MSPP.

Cas récupéré ou déclaré rétabli de COVID-19

Un cas de COVID-19 est déclaré « récupéré » ou « rétabli » dans les situations suivantes :

1. Personnes symptomatiques (malades) testées positives : au moins 10 jours depuis la disparition des signes de maladie avec ou sans un nouveau test négatif (reprise du test si possible).

Ou

2. Personnes asymptomatiques (non malades) testées positives : 10 jours sans apparition de signe de maladie avec ou sans un nouveau test négatif (reprise du test si possible).

Décès du à la COVID-19

Décès survenant chez un cas confirmé (par test ou par lien épidémiologique) ou par confirmation post mortem en l'absence de toute autre cause évidente de décès sans lien avec la maladie COVID-19.