

Surveillance de la COVID-19, Haïti, 2020-2021

Cas confirmés de COVID-19 par Département et Commune  
du 19/03/2020 au 12/03/2021

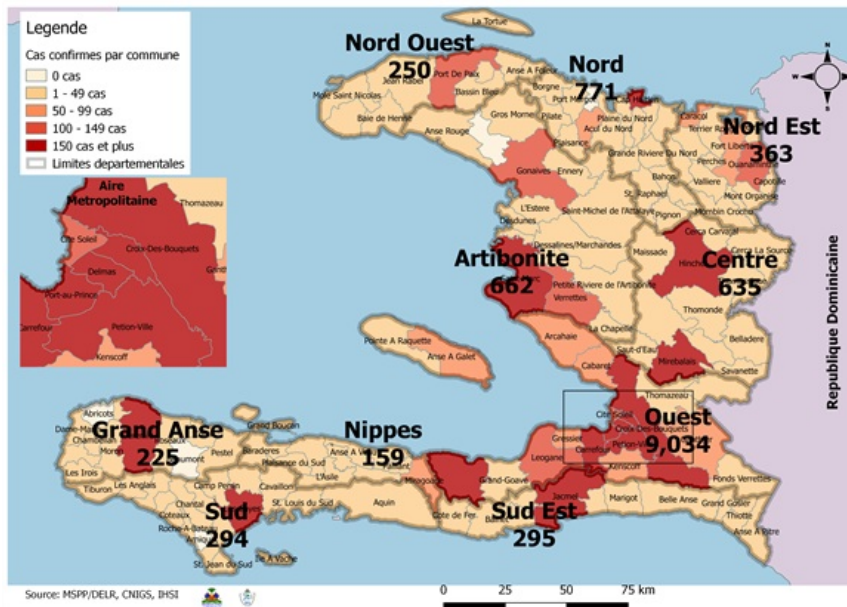

Au niveau mondial  
au 12 mars 2021:

**118,221,465** cas confirmés, dont **2,622,820** décès ont été enregistrés, soit une létalité de **2.22%**

Source: OMS

En Haïti:

- 57,009 cas suspects (22 nouveaux)
- 12,688 cas confirmés (2 nouveaux)
- 251 décès (0 nouveau)
- 10,397 (81.9%) cas récupérés
- Létalité: 1.98%
- 1837 cas hospitalisés (0 nouveau)

- De ces **12,688** cas confirmés, **44%** sont de sexe féminin et **56%** de sexe masculin

Tab.1: Cas confirmés et décès de COVID-19 par département  
du 19 mars 2020 au 12 mars 2021, Haïti

Département	Cas Cumulés.	Nouveaux cas (24h)	Décès Cumulés	Nouveaux décès (24h)	Taux de positivité	Taux de létalité
Ouest	9,034	1	107	0	21.7%	1.18%
Nord	771	1	38	0	23.4%	4.93%
Artibonite	662	0	39	0	23.6%	5.89%
Centre	635	0	15	0	29.2%	2.36%
Nord-Est	363	0	6	0	15.6%	1.65%
Sud-Est	295	0	9	0	28.2%	3.05%
Sud	294	0	6	0	26.3%	2.04%
Nord-Ouest	250	0	13	0	26.6%	5.20%
Grand Anse	225	0	13	0	23.5%	5.78%
Nippes	159	0	5	0	20.7%	3.14%
Grand Total	12,688	2	251	0	22.3%	1.98%

*N-B. Les informations contenues dans ce rapport sont actualisées de manière quotidienne. Les données et analyses peuvent être modifiées après la classification finale des cas.*

**Tab.2: Distribution des cas confirmés de COVID-19 par Commune, Haiti, 2020 chez les cas suspects**

Département	Communes	Cas confirmés	Département	Communes	Cas confirmés
<b>Artibonite</b>	Saint Marc	231	<b>Nord-Est</b>	Ouanaminthe	123
	Verrettes	148		Fort Liberté	58
	Gonaives	147		Caracol	53
	Gros Morne	26		Trou du Nord	43
	Petite Riviere de l'Artibonite	23		Mombin Crochu	26
	Marchand Dessalines	21		Terrier Rouge	16
	Saint Michel	20		Mont Organisé	14
	L'Estère	16		Perches	6
	Desdunes	8		Ferrier	6
	Marmelade	7		Carice	6
	Ennery	7		Capotille	6
	La chapelle	3		Sainte Suzanne	5
	Grande Saline	3		Vallières	1
	Anse Rouge	2		Total	<b>363</b>
	<b>Total</b>	<b>662</b>		<b>Nord-Ouest</b>	Port de Paix
<b>Centre</b>	Mirebalais	224	Saint Louis du Nord		28
	Hinche	205	Bombardopolis		20
	Lascahobas	49	Jean Rabel		17
	Boucan Carré	36	Mole Saint Nicolas		13
	Belladere	27	La Tortue		12
	Thomonde	20	Bassin Bleu		8
	Saut-d'Eau	20	Chansolme		4
	Savanette	16	Baie de Henne		2
	Cerca la Source	12	Anse-a-Foleur		2
	Thomassique	8	Total	<b>250</b>	
	Maissade	7	<b>Ouest</b>	Delmas	2,247
	Boucan Carre	6		Pétion Ville	1,902
	Cerca Cavajal	5		Port au Prince	1,525
	<b>Total</b>	<b>635</b>		Tabarre	994
<b>Grand Anse</b>	Jeremie	184		Croix des Bouquets	884
	Anse d'hainault	16		Carrefour	583
	Chambellan	7		Petit Goave	160
	Corail	5		Cité Soleil	127
	Pestel	3		Léogane	109
	Dame Marie	3		Kenskoff	96
	Moron	2		Cabaret	93
	Irois	2		Archaie	75
	Bonbon	2		Gressier	66
	Roseaux	1		Ganthier	52
	<b>Total</b>	<b>225</b>		Anse a Galet	51
<b>Nippes</b>	Miragoane	74	Grand Goave	19	
	Fond des Nègres	22	Cornillon	18	
	Baradères	13	Thomazeau	16	
	Plaisance du Sud	10	Fonds-Verrettes	10	
	L'Asile	10	Pointe à Raquette	7	
	Anse-a-Veau	10	Total	<b>9,034</b>	
	Petit Trou de Nippes	7	<b>Sud</b>	Cayes	151
	Petite Riviere des Nippes	6		Aquin	48
	Paillant	4		Les Anglais	13
	Arnaud	2		Saint Louis du Sud	12
	Grand Boucan	1		Torbeck	10
<b>Total</b>	<b>159</b>	Port-à-Piment		10	
<b>Nord</b>	Cap Haitien	466		Port Salut	9
	Limbé	56		Coteaux	8
	Milot	32		Camp-Perrin	8
	Pignon	27		Tiburon	6
	Plaine du Nord	26		Chardonnières	6
	Plaisance du Nord	24		Chantal	4
	Borgne	21		Cavillon	3
	Port Margot	20		St Jean du Sud	2
	Grande Riviere du Nord	20		Ile-a-Vache	2
	Pilate	19	Roche à Bateau	1	
	Quartier Morin	16	Maniche	1	
	Limonade	14	Total	<b>294</b>	
	Acul du Nord	13	<b>Sud-Est</b>	Jacmel	215
	Dondon	6		Bainet	16
	Saint Raphael	4		Cote de Fer	14
	Bahon	3		Anse a Pitres	14
	Ranquitte	2		Thiotte	11
	Plaisance	1		Marigot	9
	La Victoire	1		La Vallée de Jacmel	7
	<b>Total</b>	<b>771</b>		Belle Anse	4
				Cayes-Jacmel	3
				Grand Gosier	2
		Total	<b>295</b>		

*N-B. Les informations contenues dans ce rapport sont actualisées de manière quotidienne. Les données et analyses peuvent être modifiées après la classification finale des cas.*

**Graphique.1 Evolution quotidienne des cas confirmés de COVID-19 au 12 mars 2021, Haiti**

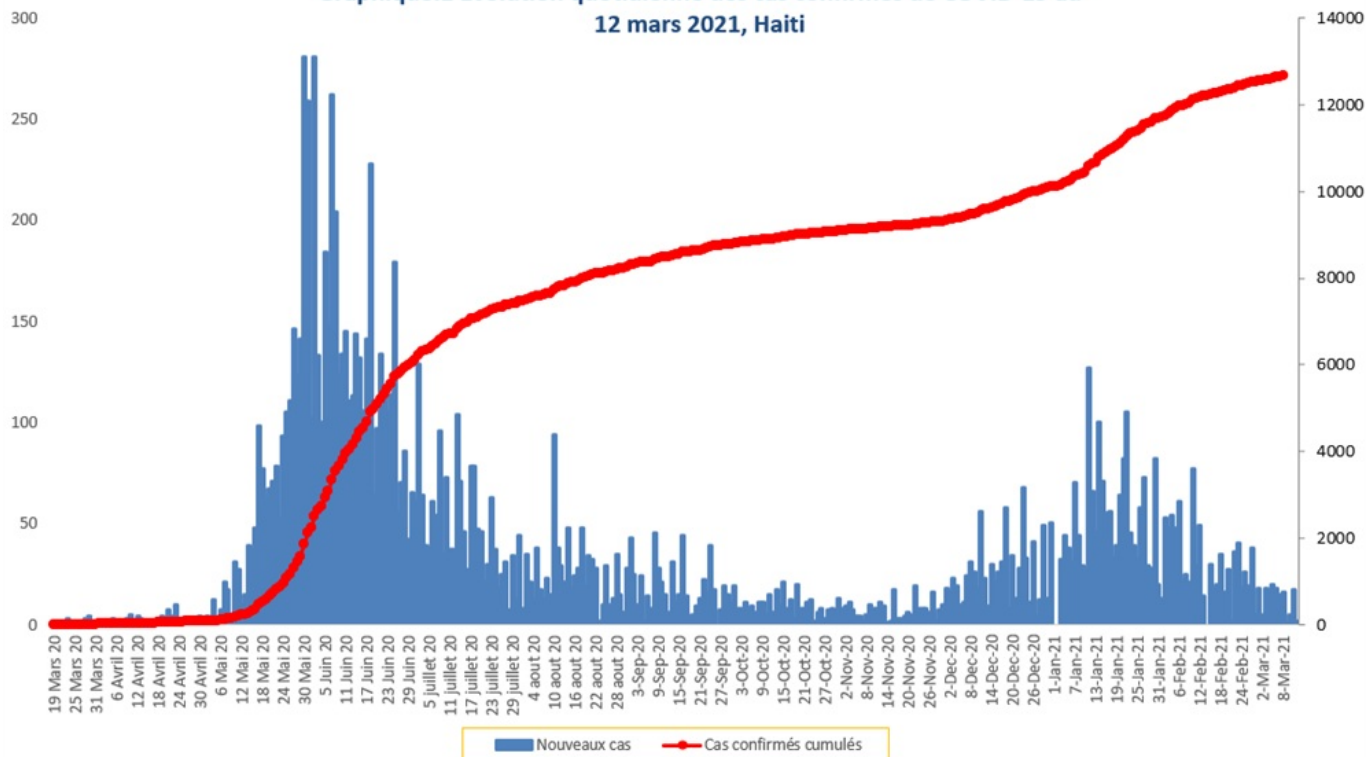

**Tab.3: Distribution des cas et décès de COVID-19 par groupe d'age du 19 mars 2020 au 12 mars 2021, Haiti**

Age Groupe	Cas Confirmés	Décès Cumulés	Taux de létalité
0-9 ans	329	8	2.43%
10-19 ans	565	4	0.71%
20-29 ans	2,496	14	0.56%
30-39 ans	3,568	17	0.48%
40-49 ans	2,335	31	1.33%
50-59 ans	1,507	47	3.12%
60-69 ans	1,082	49	4.53%
70-79 ans	556	48	8.63%
80 ans et +	250	33	13.20%
<b>Grand Total</b>	<b>12,688</b>	<b>251</b>	<b>1.98%</b>

**Graphique 2: Distribution des cas confirmés par groupe d'age et sexe du 19 mars 2020 au 12 mars 2021, Haiti**

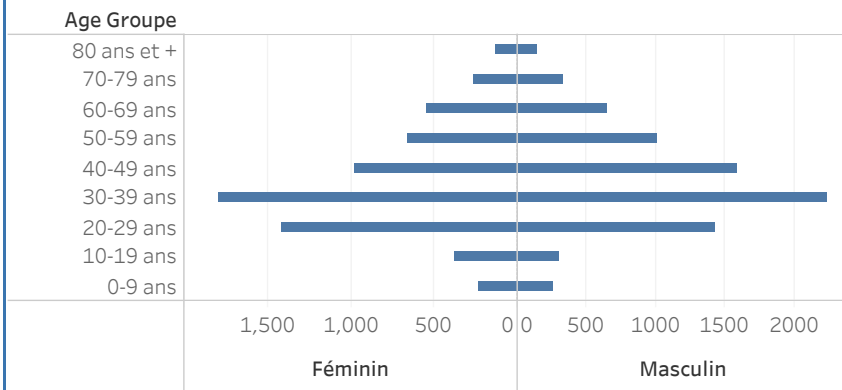

**Graphique 3: Distribution des décès par groupe d'age et sexe du 19 mars 2020 au 12 mars 2021, Haiti**

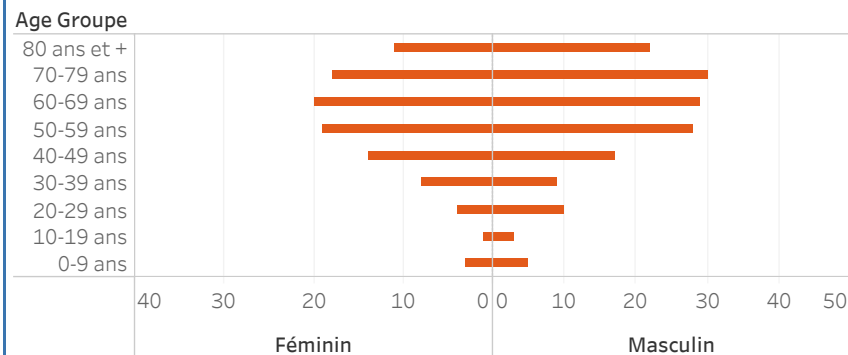

Graphique.4: Cas de COVID-19 par Semaine Epidémiologique, Haiti, 2020

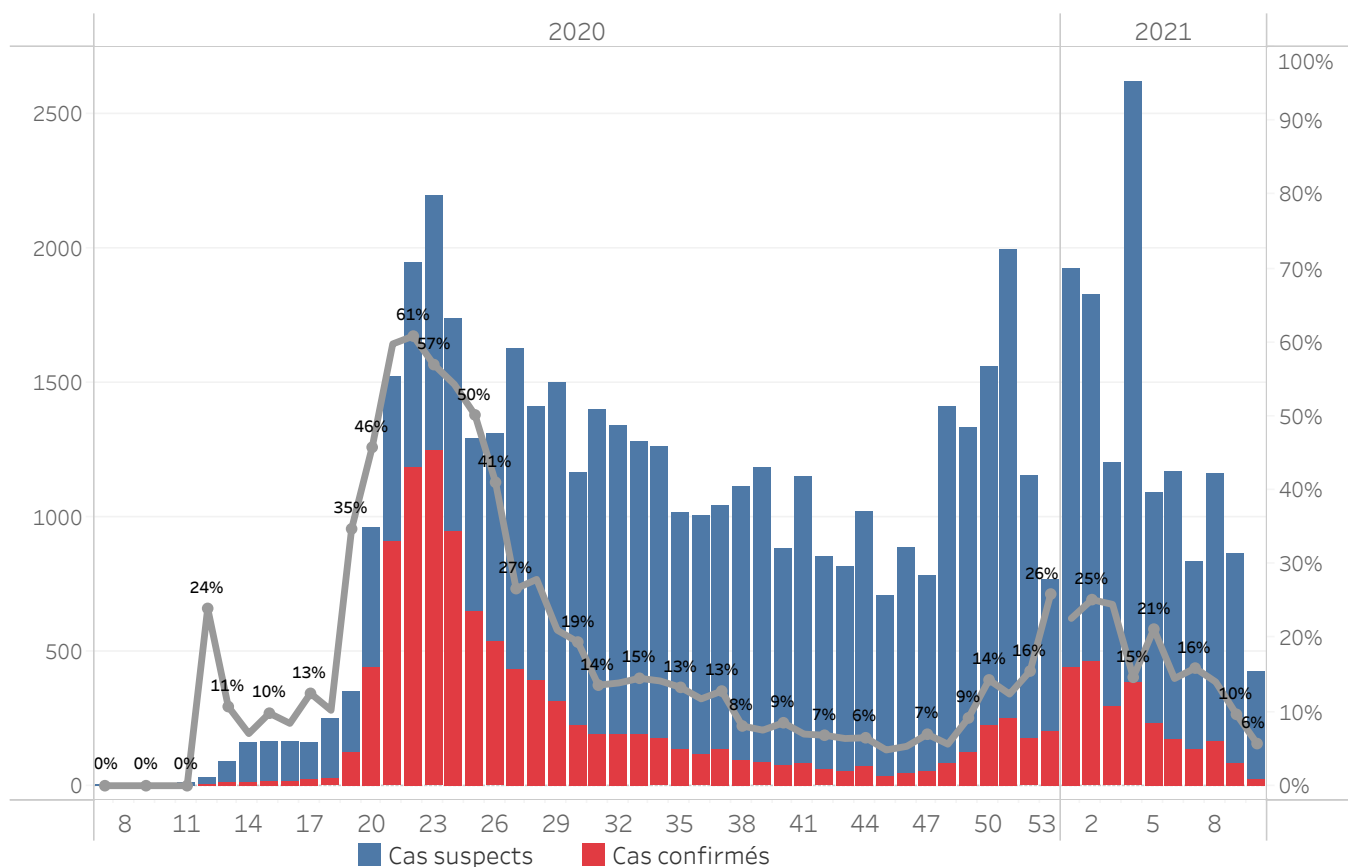

Bilan des activités de la surveillance épidémiologique	
Activités de surveillance	Période
	31 janv 2020 au 11 Mars 2021
Nombre de voyageurs dépistés dans les aéroports ( Toussaint L. et Cap-Haitien)	347,990
Nombre de voyageurs enregistrés après triage dans les Aéroports ( Toussaint L. et Cap-Haitien)	265,985
Nombre de voyageurs enregistrés après triage à la frontière de Malpasse, Ouanaminthe, Anse à Pitre et Belladeres	147,216
Nombre de voyageurs dépistés dans les ports	66,234
Nombre de personnes placées en quarantaine institutionnelle	166
Nombre de personnes placées en quarantaine domiciliaire	990
Nombre de personnes placées en isolement	2,040
Nombre d'appels reçus de la population	50,111
Autres Activités	Période
	31 janv 2020 au 12 Mars 2021
Nombre d'alertes recues	57,381
Nombre de cas suspects de COVID-19 notifiés	57,009
Nombre de cas suspects de COVID-19 investigués	57,009
Nombre de cas suspects testés	56,969
Nombre de cas positifs de COVID-19	12,688
Nombre de cas récupérés	10,397
Nombre de décès dus à la COVID-19	251
Nombre de cas positifs de COVID-19 hospitalisés	1837

Source: MSPP/DELR

Graphique 5: Cas de COVID-19 par Département par SE, 2020-2021, Haiti

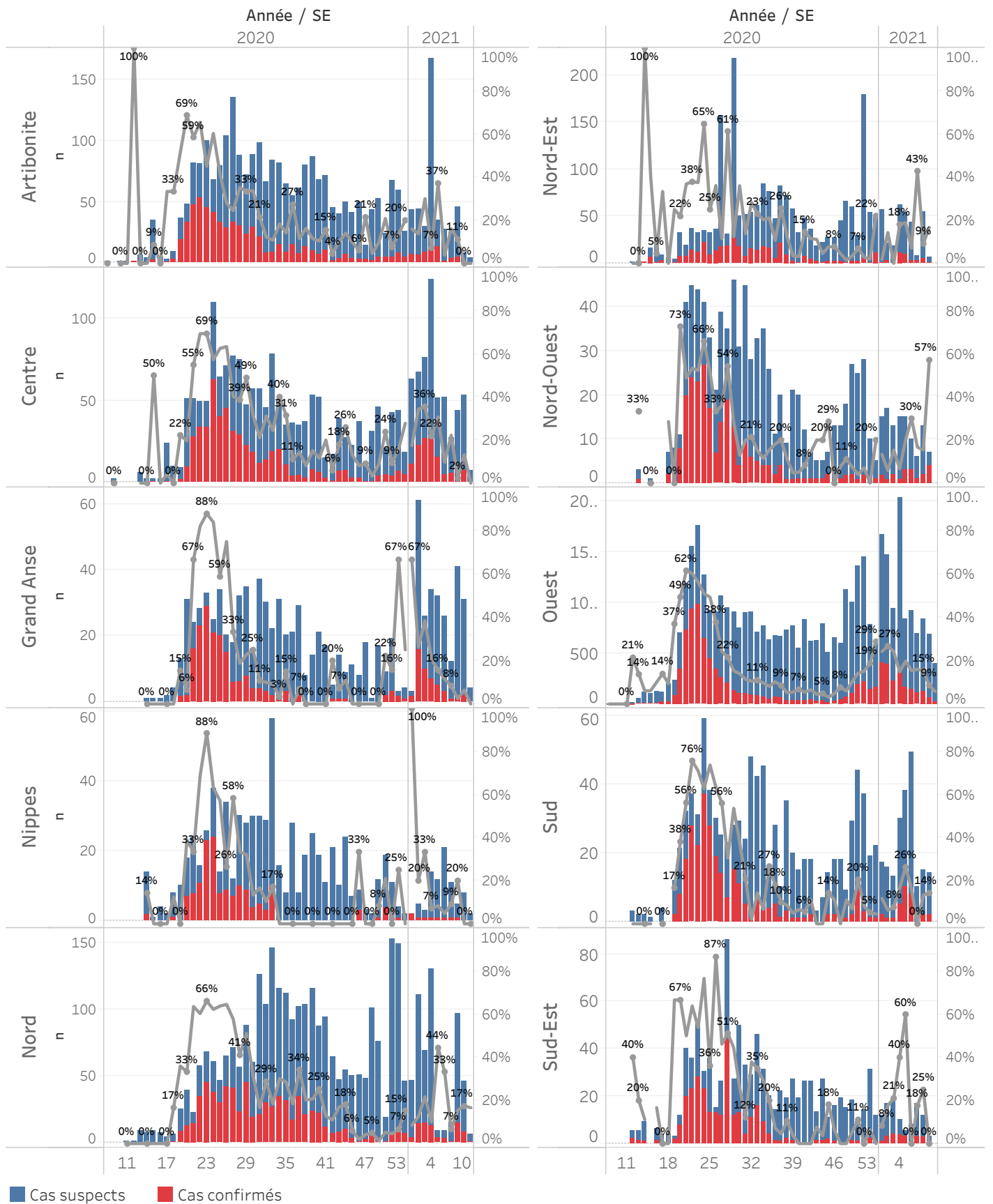

### **Cas suspect de COVID-19**

Toute personne répondant aux critères cliniques et/ou épidémiologiques OU laboratoire

#### **A- Critères cliniques**

Toute personne présentant une fièvre supérieure ou égale à 38 degrés Celsius, ou un antécédent récent de fièvre (dans les 14 derniers jours), accompagnée ou pas de toux avec ou sans difficultés respiratoires, de courbatures, de céphalée inexpliquée.

Ou

Toute personne présentant une altération subite du goût (dysgueusie ou agueusie) ou de l'odorat (hyposmie ou anosmie) sans rhinite associée

Ou

Toute personne chez qui un clinicien (Médecin ou Infirmière) suspecte la COVID-19.

**Chez les enfants** : Tous les signes ci-haut cités et/ou altération de l'état général, diarrhée ou fièvre isolée surtout chez l'enfant de moins de 3 mois.

#### **B- Critères épidémiologiques**

Toute personne en provenance d'une zone à risque de COVID-19 et/ou ayant un lien avec un cas confirmé

#### **C- Critères de laboratoire**

Toute personne asymptomatique ne répondant pas aux critères épidémiologiques avec un test de diagnostic rapide de détection des antigènes (TRA) du SARS-CoV-2 positif

### **Cas confirmé de COVID-19**

Toute personne avec un Test d'Amplification d'Acide Nucléique (TAAN) **positif** (Rt-PCR)

Ou

Toute personne symptomatique avec un test de diagnostic rapide de détection des antigènes (TDR-Ag) du SARS-CoV-2 positif

Ou

Toute personne asymptomatique répondant aux critères épidémiologiques avec un test de diagnostic rapide de détection des antigènes (TDR-Ag/TRA) du SARS-CoV-2 positif

**N-B : Seuls les Tests de Diagnostics Rapides Antigéniques validés par l'OMS et autorisés par le Laboratoire National de Santé Public (LNSP) sont acceptés dans le cadre de la surveillance et de la prise en charge de la COVID-19**

### **Cas récupéré ou déclaré rétabli de COVID-19**

Un cas de COVID-19 est déclaré « récupéré » ou « rétabli » dans les situations suivantes :

1. Personnes symptomatiques (malades) testées positives : au moins 10 jours depuis la disparition des signes de maladie avec ou sans un nouveau test négatif (reprise du test si possible).
- Ou
2. Personnes asymptomatiques (non malades) testées positives : 10 jours sans apparition de signe de maladie avec ou sans un nouveau test négatif (reprise du test si possible).

### **Décès du à la COVID-19**

Décès survenant chez un cas confirmé (par TAAN ou TDR-ag) ou par confirmation post mortem de COVID-19, sauf s'il existe une autre cause de décès claire qui ne peut pas être liée à la maladie de COVID-19 (par exemple, un traumatisme).