

Numéro: 440

12/05/2021

6h00 pm

Surveillance de la COVID-19, Haïti, 2020-2021

Cas confirmés de COVID-19 par Département et Commune
du 19/03/2020 au 12/05/2021

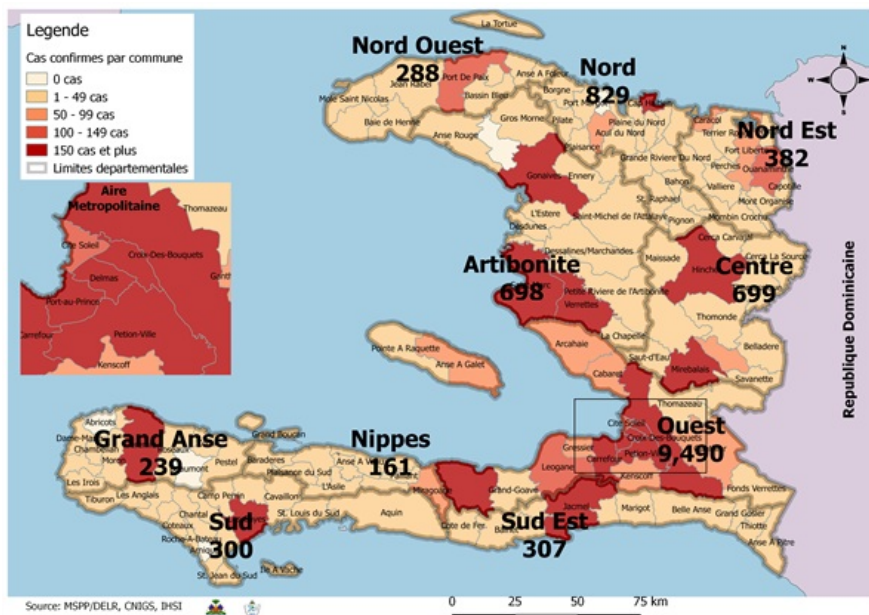

Au niveau mondial
au 12 mai 2021:

160,074,267 cas confirmés, dont
3,325,260 décès ont été enregistrés, soit
une létalité de **2.1%**

Source: OMS

En Haïti:

- 66,281 tests réalisés (310 nouveaux)
- 13,393 cas confirmés (40 nouveaux)
- 271 décès (0 nouveau)
- 12,419 (92.73%) cas récupérés
- Létalité: 2.02%
- 1941 cas hospitalisés (3 nouveaux)
- De ces 13,393 cas confirmés, 44.2% sont de sexe féminin et 55.8% de sexe masculin

Tab.1: Cas confirmés et décès de COVID-19 par département
du 19 mars 2020 au 12 mai 2021, Haïti

| Département | Cas Cumulés. | Nouveaux cas (24h) | Décès Cumulés | Nouveaux décès (24h) | Taux de positivité | Taux de létalité |
|-------------|--------------|--------------------|---------------|----------------------|--------------------|------------------|
| Ouest | 9,490 | 27 | 124 | 0 | 20.2% | 1.31% |
| Nord | 829 | 1 | 38 | 0 | 22.4% | 4.58% |
| Centre | 699 | 5 | 18 | 0 | 25.7% | 2.58% |
| Artibonite | 698 | 5 | 39 | 0 | 22.3% | 5.59% |
| Nord-Est | 382 | 0 | 6 | 0 | 11.1% | 1.57% |
| Sud-Est | 307 | 0 | 9 | 0 | 26.9% | 2.93% |
| Sud | 300 | 0 | 6 | 0 | 22.7% | 2.00% |
| Nord-Ouest | 288 | 0 | 13 | 0 | 24.4% | 4.51% |
| Grand Anse | 239 | 2 | 13 | 0 | 19.5% | 5.44% |
| Nippes | 161 | 0 | 5 | 0 | 19.1% | 3.11% |
| Grand Total | 13,393 | 40 | 271 | 0 | 20.4% | 2.02% |

N-B. Les informations contenues dans ce rapport sont actualisées de manière quotidienne. Les données et analyses peuvent être modifiées après la classification finale des cas.

Tab.2: Distribution des cas confirmés de COVID-19 par Commune, Haiti, 2020 chez les cas suspects

| Département | Communes | Cas confirmés | Département | Communes | Cas confirmés |
|---------------------------|--------------------------------|-----------------|---------------------|---------------------|---------------|
| Artibonite | Saint Marc | 247 | Nord-Est | Ouanaminthe | 129 |
| | Verrettes | 155 | | Fort Liberté | 62 |
| | Gonaives | 153 | | Caracol | 53 |
| | Gros Morne | 27 | | Trou du Nord | 45 |
| | Saint Michel | 24 | | Mombin Crochu | 31 |
| | Petite Riviere de l'Artibonite | 23 | | Terrier Rouge | 16 |
| | Marchand Dessalines | 22 | | Mont Organisé | 16 |
| | L'Estère | 17 | | Perches | 6 |
| | Desdunes | 8 | | Ferrier | 6 |
| | Marmelade | 7 | | Carice | 6 |
| | Ennery | 7 | | Capotille | 6 |
| | La chapelle | 3 | | Sainte Suzanne | 5 |
| | Grande Saline | 3 | | Vallières | 1 |
| | Anse Rouge | 2 | | Total | 382 |
| | Centre | Total | | 698 | Nord-Ouest |
| Mirebalais | | 239 | Saint Louis du Nord | 31 | |
| Hinche | | 213 | La Tortue | 25 | |
| Lascahobas | | 61 | Bombardopolis | 20 | |
| Boucan Carré | | 43 | Jean Rabel | 17 | |
| Belladere | | 28 | Mole Saint Nicolas | 13 | |
| Thomonde | | 24 | Bassin Bleu | 8 | |
| Saut-d'Eau | | 22 | Chansolme | 4 | |
| Cerca la source | | 22 | Baie de Henne | 2 | |
| Savanette | | 17 | Anse-a-Foleur | 2 | |
| Thomassique | | 11 | Total | 288 | |
| Maissade | | 7 | Ouest | Delmas | 2,371 |
| Boucan Carre | | 7 | | Pétion ville | 1,963 |
| Cerca Cavajal | | 5 | | Port au Prince | 1,604 |
| Total | | 699 | | Tabarre | 1,078 |
| Grand Anse | Jeremie | 193 | | Croix des Bouquets | 926 |
| | Anse d'hainault | 16 | | Carrefour | 612 |
| | Chambellan | 7 | | Petit Goave | 161 |
| | Corail | 6 | | Cité Soleil | 135 |
| | Pestel | 4 | | Léogane | 120 |
| | Jérémie | 3 | | Kenskoff | 97 |
| | Dame Marie | 3 | Cabaret | 94 | |
| | Moron | 2 | Archaie | 77 | |
| | Irois | 2 | Gressier | 69 | |
| | Bonbon | 2 | Ganthier | 55 | |
| | Roseaux | 1 | Anse a Galet | 53 | |
| | Total | 239 | Cornillon | 21 | |
| | Nippes | Miragoane | 76 | Grand Goave | 20 |
| | | Fond des Nègres | 22 | Thomazeau | 16 |
| | | Baradères | 13 | Fond-Verrettes | 10 |
| Plaisance du Sud | | 10 | Pointe à Raquette | 8 | |
| L'Asile | | 10 | Total | 9,490 | |
| Anse-a-Veau | | 10 | Sud | Cayes | 153 |
| Petit Trou de Nippes | | 7 | | Aquin | 48 |
| Petite Riviere des Nippes | | 6 | | Port-à-Piment | 13 |
| Paillant | | 4 | | Les Anglais | 13 |
| Arnaud | | 2 | | Saint Louis du Sud | 12 |
| Grand Boucan | | 1 | | Torbeck | 10 |
| Total | 161 | Port Salut | | 10 | |
| Nord | Cap Haitien | 496 | | Coteaux | 8 |
| | Limbé | 56 | | Camp-Perrin | 8 |
| | Pignon | 39 | | Tiburon | 6 |
| | Milot | 39 | Chardonnières | 6 | |
| | Plaine du Nord | 27 | Chantal | 4 | |
| | Plaisance du Nord | 24 | Cavillon | 3 | |
| | Grande Riviere du Nord | 22 | St Jean du Sud | 2 | |
| | Borgne | 21 | Ile-a-Vache | 2 | |
| | Port Margot | 20 | Roche à Bateau | 1 | |
| | Pilate | 19 | Maniche | 1 | |
| | Quartier Morin | 18 | Total | 300 | |
| | Acul du Nord | 16 | Sud-Est | Jacmel | 220 |
| | Limonade | 14 | | Anse à Pitres | 18 |
| | Dondon | 6 | | Bainet | 16 |
| | Saint Raphael | 4 | | Cote de Fer | 14 |
| | Ranquitte | 3 | | Thiotte | 11 |
| | Bahon | 3 | | Marigot | 11 |
| | Plaisance | 1 | | La Vallée de Jacmel | 7 |
| | La Victoire | 1 | | Belle Anse | 5 |
| | Total | 829 | | Cayes-Jacmel | 3 |
| | | Grand Gosier | | 2 | |
| | | Total | 307 | | |

N-B. Les informations contenues dans ce rapport sont actualisées de manière quotidienne. Les données et analyses peuvent être modifiées après la classification finale des cas.

Graphique.1 Evolution quotidienne des cas confirmés de COVID-19 au 12 mai 2021, Haiti

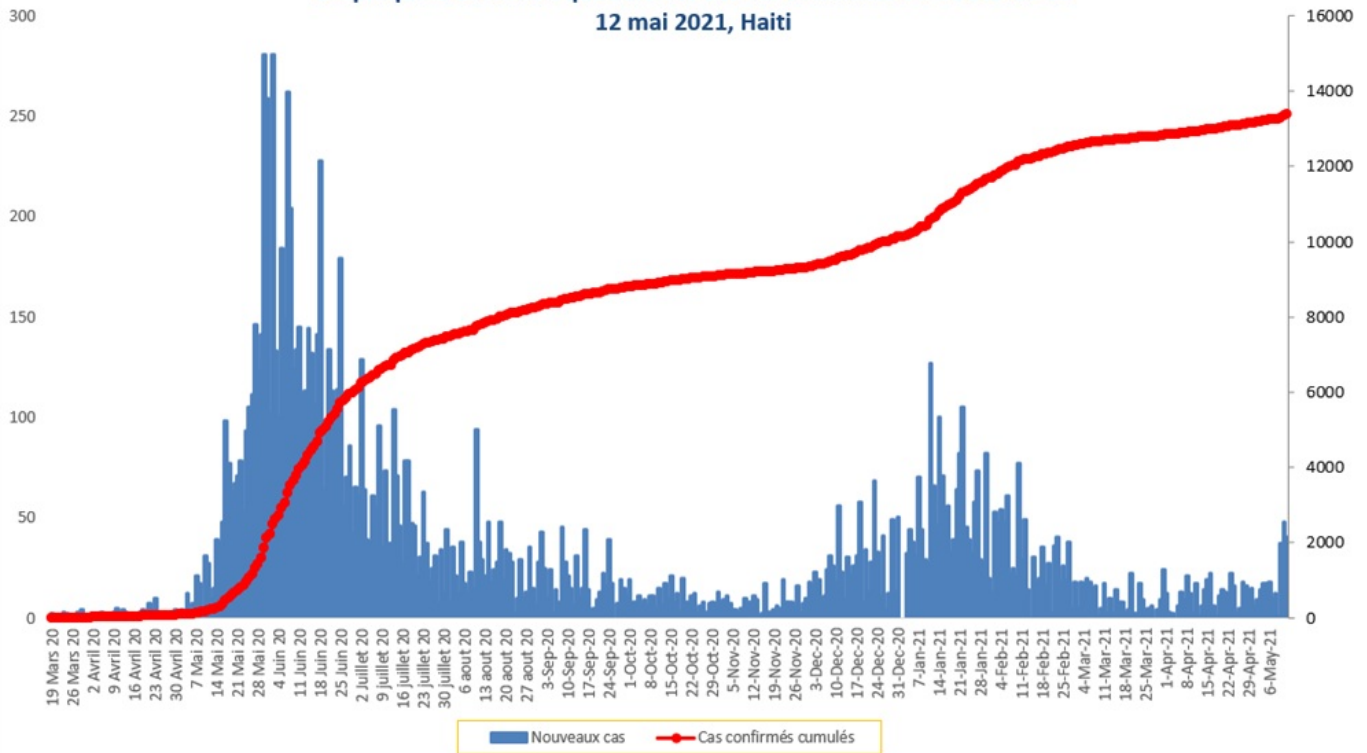

Tab.3: Distribution des cas et décès de COVID-19 par groupe d'age du 19 mars 2020 au 12 mai 2021, Haiti

| Age Groupe | Cas Confirmés | Décès Cumulés | Taux de létalité |
|--------------------|---------------|---------------|------------------|
| 0-9 ans | 341 | 9 | 2.64% |
| 10-19 ans | 596 | 4 | 0.67% |
| 20-29 ans | 2,580 | 15 | 0.58% |
| 30-39 ans | 3,723 | 20 | 0.54% |
| 40-49 ans | 2,467 | 36 | 1.46% |
| 50-59 ans | 1,615 | 48 | 2.97% |
| 60-69 ans | 1,171 | 54 | 4.61% |
| 70-79 ans | 619 | 50 | 8.08% |
| 80 ans et + | 281 | 35 | 12.46% |
| Grand Total | 13,393 | 271 | 2.02% |

Graphique 2: Distribution des cas confirmés par groupe d'age et sexe du 19 mars 2020 au 12 mai 2021, Haiti

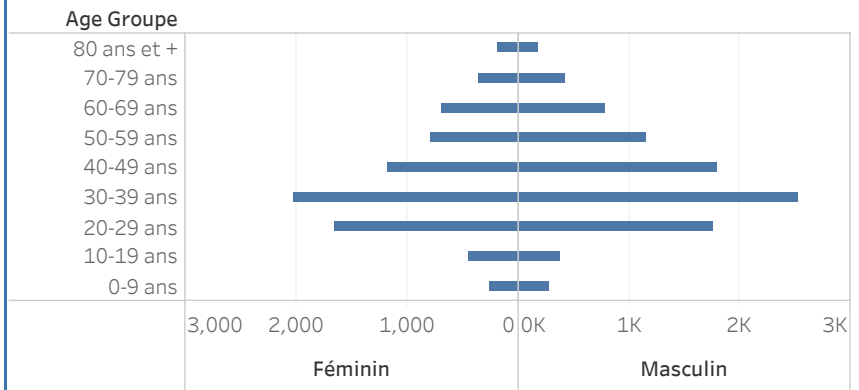

Graphique 3: Distribution des décès par groupe d'age et sexe du 19 mars 2020 au 12 mai 2021, Haiti

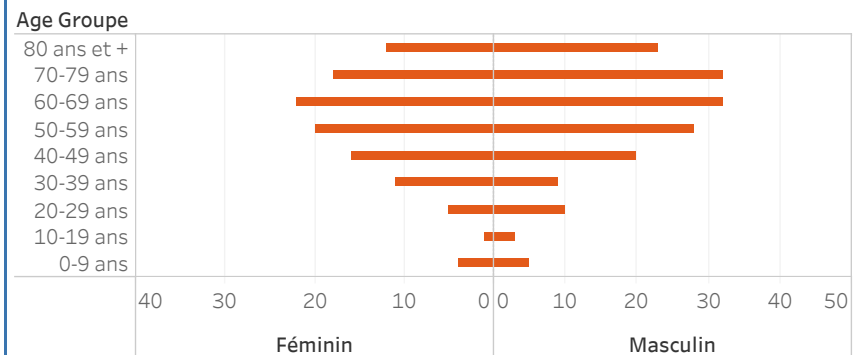

Graphique.4: Cas de COVID-19 par Semaine Epidémiologique, Haiti, 2020

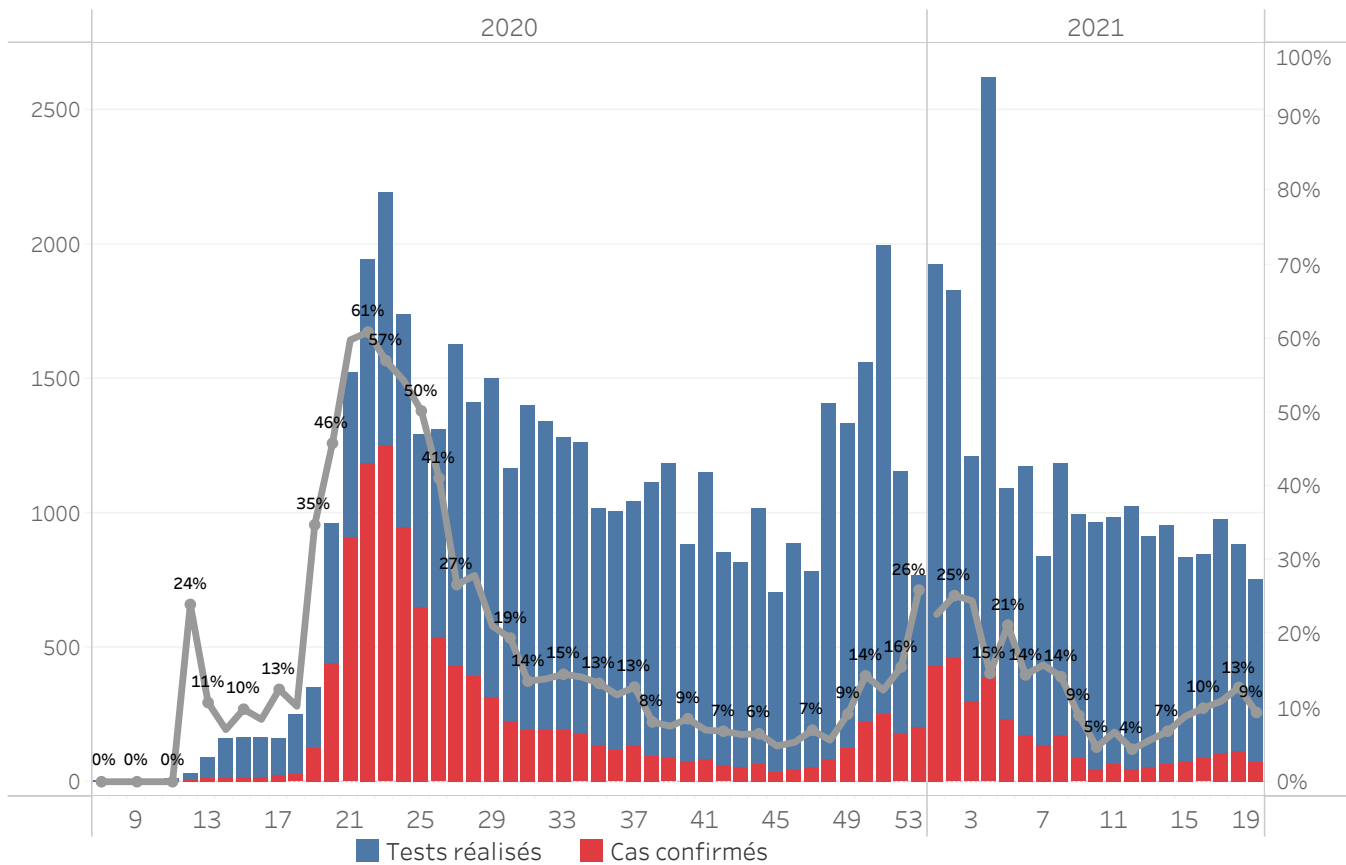

| Bilan des activités de la surveillance épidémiologique | |
|--|-----------------------------|
| Activités de surveillance | Période |
| | 31 janv 2020 au 11 mai 2021 |
| Nombre de voyageurs dépistés dans les aéroports (Toussaint L. et Cap-Haitien) | 399,281 |
| Nombre de voyageurs enregistrés après triage dans les Aéroports (Toussaint L. et Cap-Haitien) | 317,276 |
| Nombre de voyageurs enregistrés après triage à la frontière de Malpasse, Ouanaminthe, Anse à Pitre et Belladeres | 167,860 |
| Nombre de voyageurs dépistés dans les ports | 66,234 |
| Nombre de personnes placées en quarantaine institutionnelle | 261 |
| Nombre de personnes placées en quarantaine domiciliaire | 1,228 |
| Nombre de personnes placées en isolement | 703 |
| Nombre d'appels reçus de la population | 50,111 |
| Autres Activités | Période |
| | 31 janv 2020 au 12 mai 2021 |
| Nombre d'alertes recues | 63,931 |
| Nombre de tests réalisés | 66,281 |
| Total cas positifs de COVID-19 | 13,393 |
| Nombre de cas positifs de COVID-19 (PCR) | 13,289 |
| Nombre de cas positifs de COVID-19 (TDR-ag) | 104 |
| Nombre de cas récupérés | 12,419 |
| Nombre de décès dus à la COVID-19 | 271 |
| Nombre de cas positifs de COVID-19 hospitalisés | 1941 |

Source: MSPP/DELR

Graphique 5: Cas de COVID-19 par Département par SE, 2020-2021, Haiti

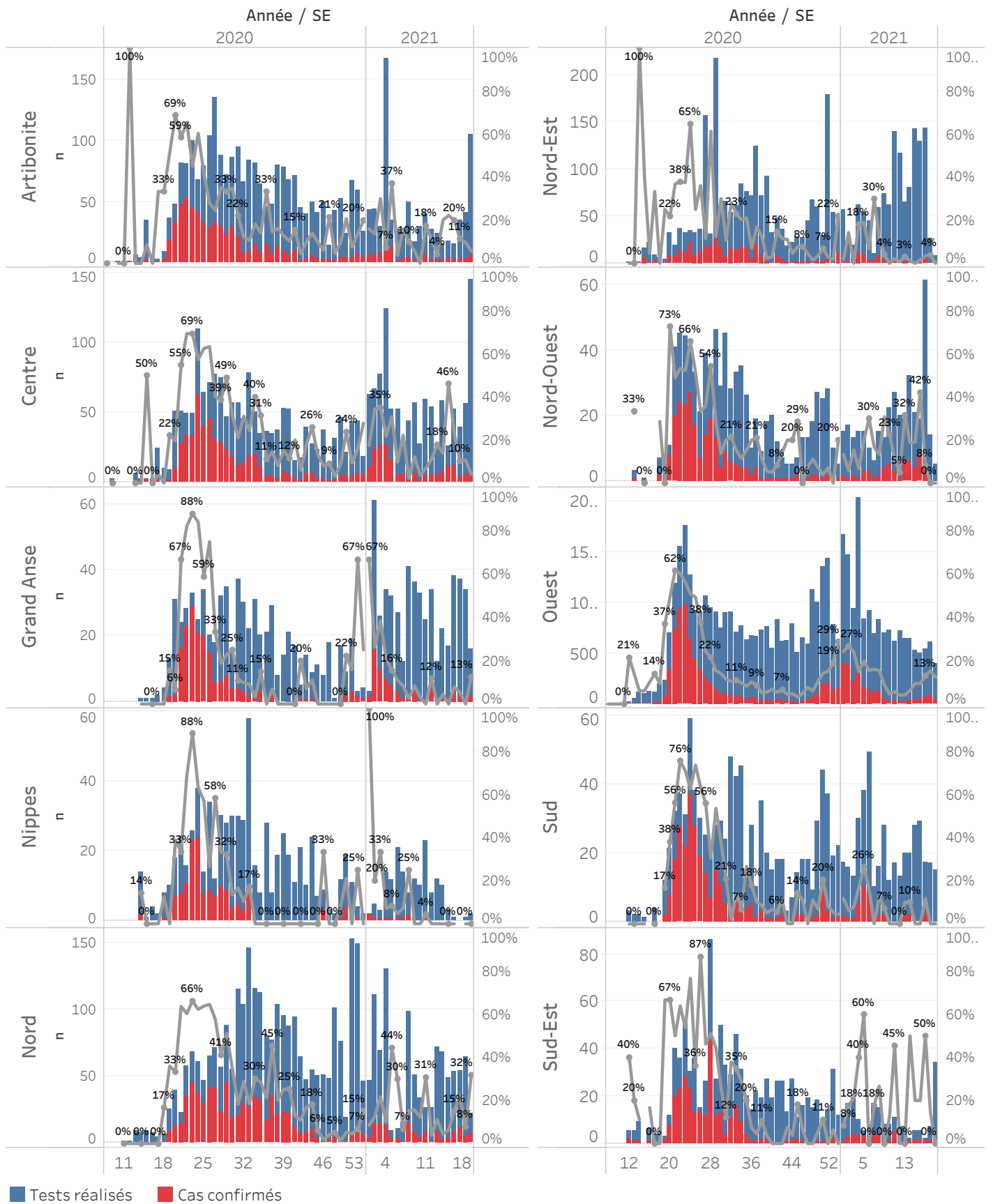

■ Tests réalisés ■ Cas confirmés

Cas suspect de COVID-19

Toute personne répondant aux critères cliniques et/ou épidémiologiques OU laboratoire

A- Critères cliniques

Toute personne présentant une fièvre supérieure ou égale à 38 degrés Celsius, ou un antécédent récent de fièvre (dans les 14 derniers jours), accompagnée ou pas de toux avec ou sans difficultés respiratoires, de courbatures, de céphalée inexpliquée.

Ou

Toute personne présentant une altération subite du goût (dysgueusie ou agueusie) ou de l'odorat (hyposmie ou anosmie) sans rhinite associée

Ou

Toute personne chez qui un clinicien (Médecin ou Infirmière) suspecte la COVID-19.

Chez les enfants : Tous les signes ci-haut cités et/ou altération de l'état général, diarrhée ou fièvre isolée surtout chez l'enfant de moins de 3 mois.

B- Critères épidémiologiques

Toute personne en provenance d'une zone à risque de COVID-19 et/ou ayant un lien avec un cas confirmé

C- Critères de laboratoire

Toute personne asymptomatique ne répondant pas aux critères épidémiologiques avec un test de diagnostic rapide de détection des antigènes (TRA) du SARS-CoV-2 positif

Cas confirmé de COVID-19

Toute personne avec un Test d'Amplification d'Acide Nucléique (TAAN) **positif** (Rt-PCR)

Ou

Toute personne symptomatique avec un test de diagnostic rapide de détection des antigènes (TDR-Ag) du SARS-CoV-2 positif

Ou

Toute personne asymptomatique répondant aux critères épidémiologiques avec un test de diagnostic rapide de détection des antigènes (TDR-Ag/TRA) du SARS-CoV-2 positif

N-B : Seuls les Tests de Diagnostics Rapides Antigéniques validés par l'OMS et autorisés par le Laboratoire National de Santé Public (LNSP) sont acceptés dans le cadre de la surveillance et de la prise en charge de la COVID-19

Cas récupéré ou déclaré rétabli de COVID-19

Un cas de COVID-19 est déclaré « récupéré » ou « rétabli » dans les situations suivantes :

1. Personnes symptomatiques (malades) testées positives : au moins 10 jours depuis la disparition des signes de maladie avec ou sans un nouveau test négatif (reprise du test si possible).
- Ou
2. Personnes asymptomatiques (non malades) testées positives : 10 jours sans apparition de signe de maladie avec ou sans un nouveau test négatif (reprise du test si possible).

Décès du à la COVID-19

Décès survenant chez un cas confirmé (par TAAN ou TDR-ag) ou par confirmation post mortem de COVID-19, sauf s'il existe une autre cause de décès claire qui ne peut pas être liée à la maladie de COVID-19 (par exemple, un traumatisme).