

Numéro: 138

12/07/2020

6h00 pm

Surveillance de la COVID-19, Haïti, 2020

Cas confirmés de COVID-19 par Département et Commune du 19/03/2020 au 12/07/2020

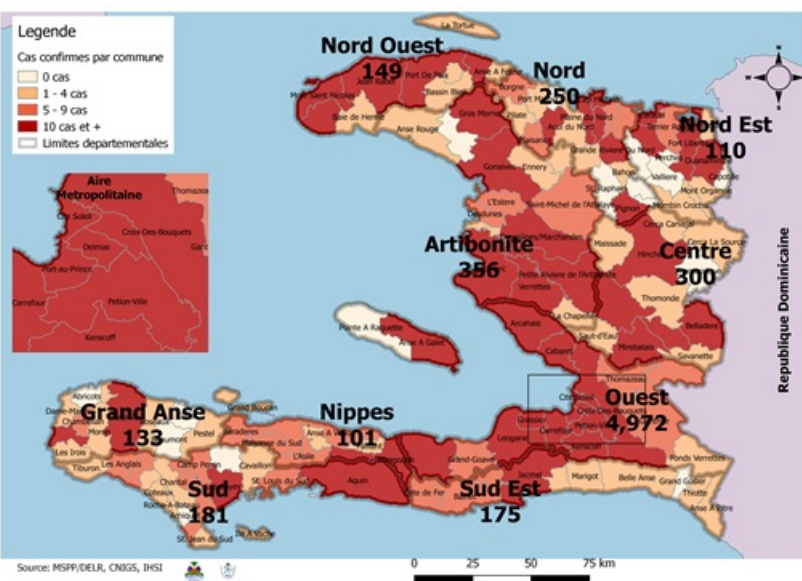

Au niveau mondial au 12 juillet 2020:

12,552,765 cas confirmés, dont 561,617 décès ont été enregistrés, soit une létalité de 4.47%

Source: OMS

En Haïti:

- 15,146 cas suspects
- 6,727 cas confirmés
- 141 décès (2 nouveaux)
- 3,022 (44.9%) cas récupérés
- Létalité: 2.1%

- De ces 6,727 cas confirmés, 40.76% sont de sexe féminin et 59.24% de sexe masculin

N-B. Les résultats du 12 juillet 2020 sont en attente

Tab.1: Cas confirmés et décès de COVID-19 par département du 19 mars au 12 juillet 2020, Haïti

Département	Cas Cumulés	Décès Cumulés	Nouveaux décès (24h)	Taux de positivité	Taux de létalité
Ouest	4,972	58	0	45.9%	1.2%
Artibonite	356	24	0	43.3%	6.7%
Centre	300	3	0	49.7%	1.0%
Nord	250	17	2	53.8%	6.8%
Sud	181	5	0	59.7%	2.8%
Sud-Est	175	6	0	53.2%	3.4%
Nord-Ouest	149	10	0	48.5%	6.7%
Grand Anse	133	10	0	57.8%	7.5%
Nord-Est	110	5	0	25.3%	4.5%
Nippes	101	3	0	45.9%	3.0%
Grand Total	6,727	141	2	46.3%	2.1%

N-B. Les informations contenues dans ce rapport sont actualisées de manière quotidienne. Les données et analyses peuvent être modifiées après la classification finale des cas.

**Tab.2: Distribution des cas confirmés de COVID-19 par Commune, Haiti, 2020**

Département	Communes	Cas confirmés	Département	Communes	Cas confirmés
<b>Artibonite</b>	Saint Marc	129	<b>Nord-Est</b>	Ouanaminthe	33
	Gonaives	82		Caracol	27
	Verrettes	81		Fort Liberté	20
	Gros Morne	13		Trou du Nord	18
	Petite Riviere de l'Artibonite	11		Terrier Rouge	7
	Marchand Dessalines	11		Mont Organise	2
	L'Estère	9		Mombin Crochu	1
	Saint Michel	5		Ferrier	1
	Desdunes	5		Carice	1
	Ennery	3		<b>Total</b>	<b>110</b>
	La chapelle	2	<b>Nord-Ouest</b>	Port de Paix	92
	Grande Saline	2		Saint Louis du Nord	13
	Anse Rouge	2		Bombardopolis	13
	Marmelade	1		Mole Saint Nicolas	11
	<b>Total</b>	<b>356</b>		Jean Rabel	10
		Chansolme		4	
<b>Centre</b>	Mirebalais	129	La Tortue	3	
	Hinche	94	Bassin Bleu	1	
	Boucan Carré	27	Baie de Henne	1	
	Lascahobas	20	Anse-a-Foleur	1	
	Belladere	12	<b>Total</b>	<b>149</b>	
	Thomonde	4	<b>Ouest</b>	Delmas	1,229
	Savanette	4		Port au Prince	1,045
	Saut-d'Eau	4		Pétion Ville	757
	Cerca la Source	3		Tabarre	612
	Maissade	2		Croix des Bouquets	461
	Cerca Cavajal	1		Carrefour	369
	<b>Total</b>	<b>300</b>		Petit Goave	108
	<b>Grand Anse</b>	Jeremie		104	Cité Soleil
Anse d'hainault		14		Cabaret	60
Chambellan		7		Léogane	58
Pestel		2		Kenskoff	55
Irois		2		Gressier	35
Roseaux		1		Archaie	34
Moron		1		Anse a Galet	29
Dame Marie		1	Grand Goave	9	
Bonbon		1	Ganthier	9	
<b>Total</b>		<b>133</b>	Cornillon	8	
<b>Nippes</b>		Miragoane	46	Thomazeau	5
	Fond des Nègres	17	Fonds-Verrettes	4	
	Baradères	8	<b>Total</b>	<b>4,972</b>	
	Petite Riviere des Nippes	6	<b>Sud</b>	Cayes	105
	Plaisance du Sud	5		Aquin	19
	Petit Trou de Nippes	5		Saint Louis du Sud	9
	L'Asile	5		Les Anglais	8
	Anse-a-Veau	5		Port Salut	7
	Paillant	2		Torbeck	6
	Grand Boucan	1		Chardonnières	5
	Arnaud	1		Camp-Perrin	5
	<b>Total</b>	<b>101</b>		Tiburon	4
	<b>Nord</b>	Cap Haitien		157	Port-à-Piment
Limbé		18		St Jean du Sud	2
Milot		12		Coteaux	2
Pignon		11		Chantal	2
Plaine du Nord		10		Roche a Bateau	1
Grande Riviere du Nord		10	Ile-a-Vache	1	
Plaisance du Nord		6	Cavaillon	1	
Limonade		6	<b>Total</b>	<b>181</b>	
Borgne		6	<b>Sud-Est</b>	Jacmel	138
Quartier Morin		5		Bainet	9
Acul du Nord		4		Cote de Fer	8
Dondon		2		La Vallée de Jacmel	7
Port Margot		1		Thiotte	4
Pilate		1		Marigot	3
Bahon		1		Belle Anse	3
<b>Total</b>		<b>250</b>		Anse a Pitre	2
				Cayes-Jacmel	1
				<b>Total</b>	<b>175</b>

*N-B. Les informations contenues dans ce rapport sont actualisées de manière quotidienne. Les données et analyses peuvent être modifiées après la classification finale des cas.*

Graphique.1 Evolution quotidienne des cas confirmés de COVID-19 au 12 juillet 2020, Haiti

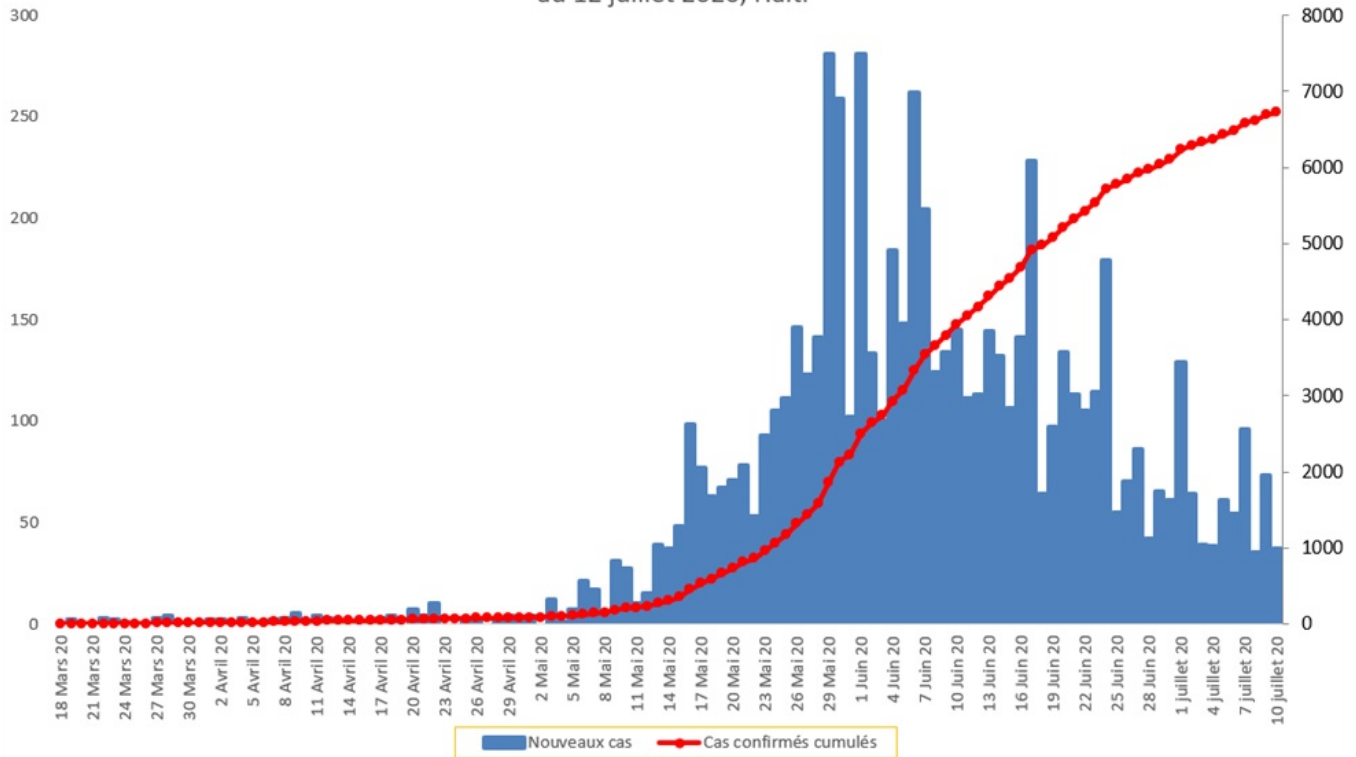

Tab.3: Distribution des cas et décès de COVID-19 par groupe d'age au 12 juillet 2020, Haiti

Age Groupe	Cas Confirmés	Décès Cumulés	Taux de létalité
0-9 ans	178	5	2.8%
10-19 ans	214	2	0.9%
20-29 ans	1,246	8	0.6%
30-39 ans	2,020	10	0.5%
40-49 ans	1,252	19	1.5%
50-59 ans	826	29	3.5%
60-69 ans	609	22	3.6%
70 ans et +	382	46	12.0%
<b>Grand Total</b>	<b>6,727</b>	<b>141</b>	<b>2.1%</b>

Graphique 2: Distribution des cas confirmés par groupe d'age et sexe au 12 juillet 2020, Haiti

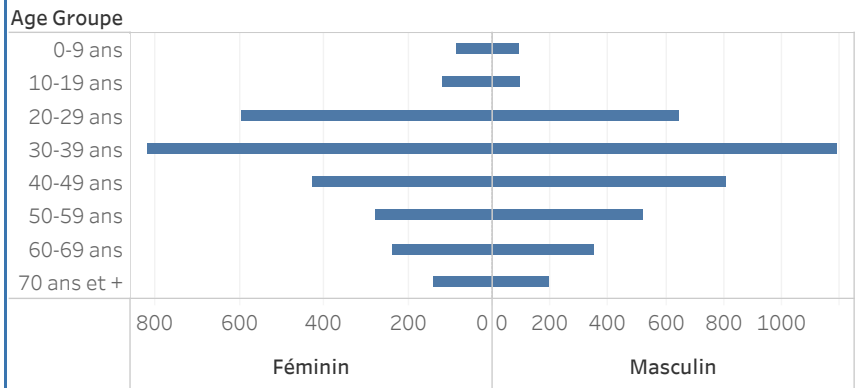

Graphique 3: Distribution des décès par groupe d'age et sexe au 12 juillet 2020, Haiti

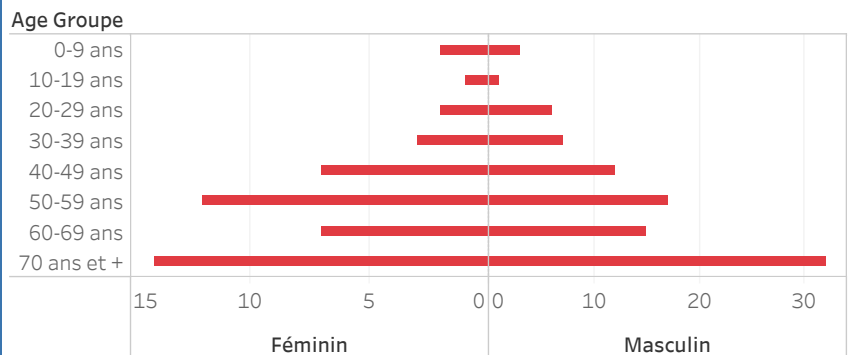

Graphique.4: Cas de COVID-19 par Semaine Epidémiologique, Haiti, 2020

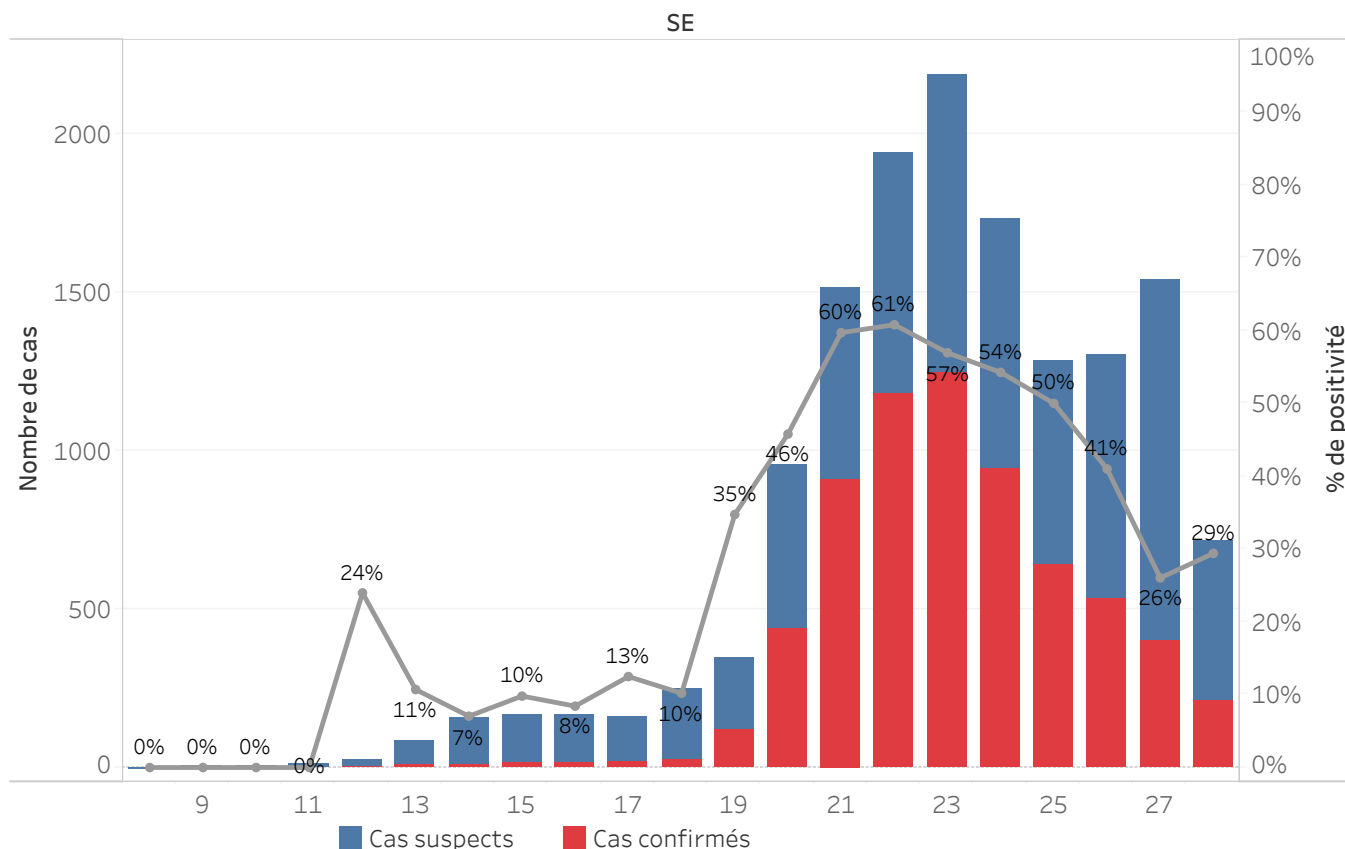

**Bilan des activités de la surveillance épidémiologique**

Activités de surveillance	Période
	<b>31 janv au 11 Juillet 2020</b>
Nombre de voyageurs dépistés dans les aéroports ( Toussaint L. et Cap-Haitien)	98,844
Nombre de voyageurs enregistrés après triage dans les Aéroports ( Toussaint L. et Cap-Haitien)	16,895
Nombre de voyageurs enregistrés après triage à la frontière de Malpasse, Ouanaminthe, Anse à Pitre et Belladeres	73,213
Nombre de voyageurs dépistés dans les ports	66,184
Nombre de personnes placées en quarantaine institutionnelle	179
Nombre de personnes placées en quarantaine domiciliaire	5,676
Nombre de personnes placées en isolement	3,664
Nombre d'appels reçus de la population	48,546
Autres Activités	Période
	<b>31 janv au 12 juillet 2020</b>
Nombre d'alertes recues	15,923
Nombre de cas suspects de COVID-19 notifiés	15,146
Nombre de cas suspects de COVID-19 investigués	15,146
Nombre de cas suspects testés	14,544
Nombre de cas positifs de COVID-19	6,727
Nombre de cas récupérés	3,022
Nombre de décès dus au COVID-19	141

Source: MSPP/DFI R

Graphique 5: Cas de COVID-19 par Département par SE, 2020

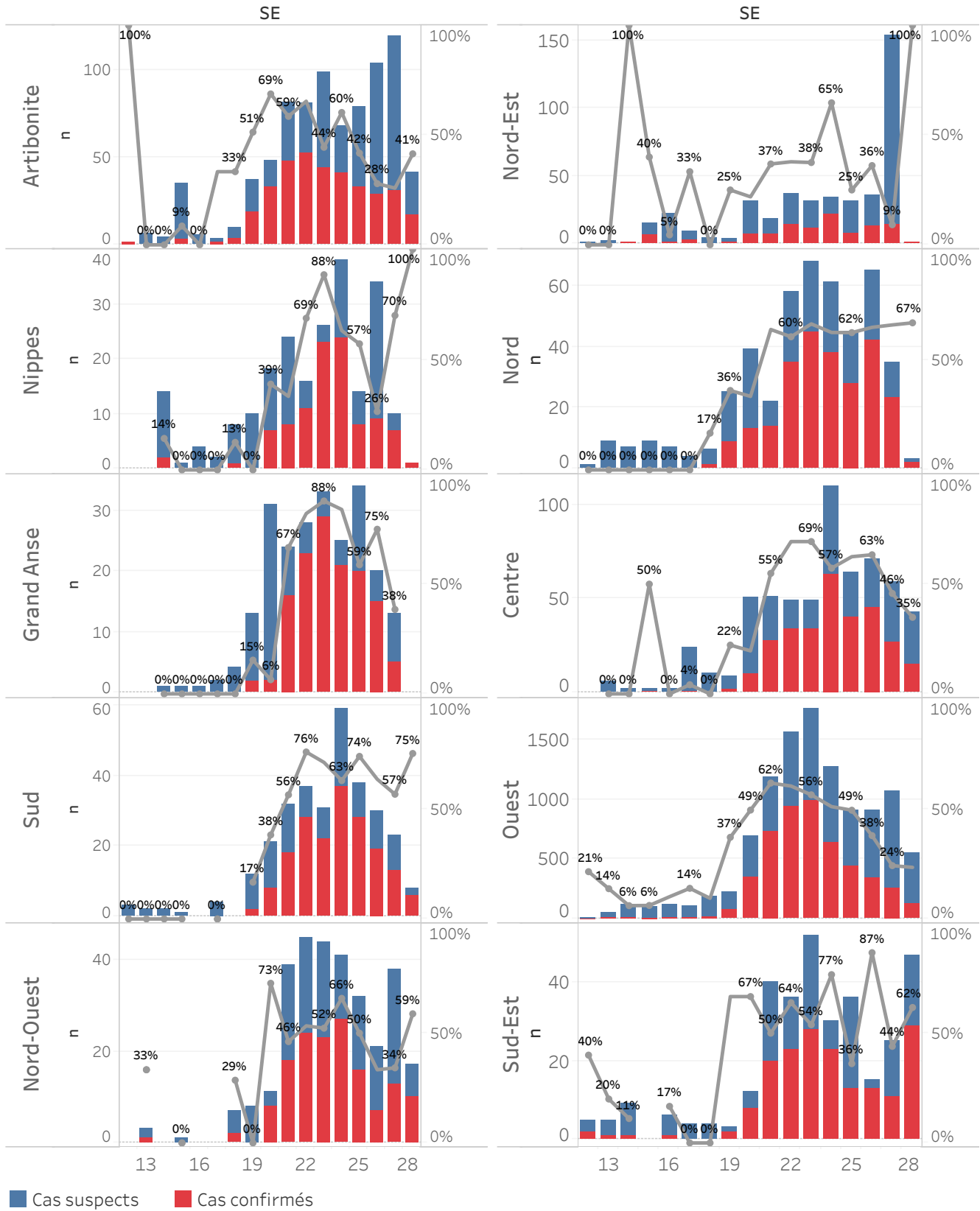

## DEFINITIONS

### **Cas suspect de COVID-19**

Toute personne présentant une fièvre supérieure ou égale à 38 degrés Celsius, ou un antécédent récent de fièvre (dans les 14 derniers jours), accompagnée ou pas de toux avec ou sans difficultés respiratoires, de courbatures, de céphalée inexpliquée.

Ou

Toute personne présentant une altération subite du goût (dysgueusie ou agueusie) ou de l'odorat (hyposmie ou anosmie) sans rhinite associée.

Ou

Toute personne chez qui un clinicien (Médecin ou infirmière) suspecte la COVID-19.

**Chez les enfants** : Tous les signes ci-haut cités et/ou altération de l'état général, diarrhée ou fièvre isolée surtout chez l'enfant de moins de 3 mois.

### **Cas confirmé de COVID-19**

Tout cas suspect de COVID-19 pour lequel un test détecte la présence d'acides nucléiques du SRAS-CoV-2) indépendamment des signes et symptômes.

**NB** : Tout Cas confirmé de COVID-19 doit être placé en isolement soit institutionnel ou domiciliaire. Le guide relatif à l'isolement est disponible dans le protocole de prise en charge du MSPP.

### **Cas récupéré ou déclaré rétabli de COVID-19**

Un cas de COVID-19 est déclaré « récupéré » ou « rétabli » dans les situations suivantes :

1. Personnes symptomatiques (malades) testées positives : au moins 10 jours depuis la disparition des signes de maladie avec ou sans un nouveau test négatif (reprise du test si possible).

Ou

2. Personnes asymptomatiques (non malades) testées positives : 10 jours sans apparition de signe de maladie avec ou sans un nouveau test négatif (reprise du test si possible).

### **Décès du à la COVID-19**

Décès survenant chez un cas confirmé (par test ou par lien épidémiologique) ou par confirmation post mortem en l'absence de toute autre cause évidente de décès sans lien avec la maladie COVID-19.