

Surveillance de la COVID-19, Haïti, 2020-2021

Cas confirmés de COVID-19 par Département et Commune  
du 19/03/2020 au 13/01/2021

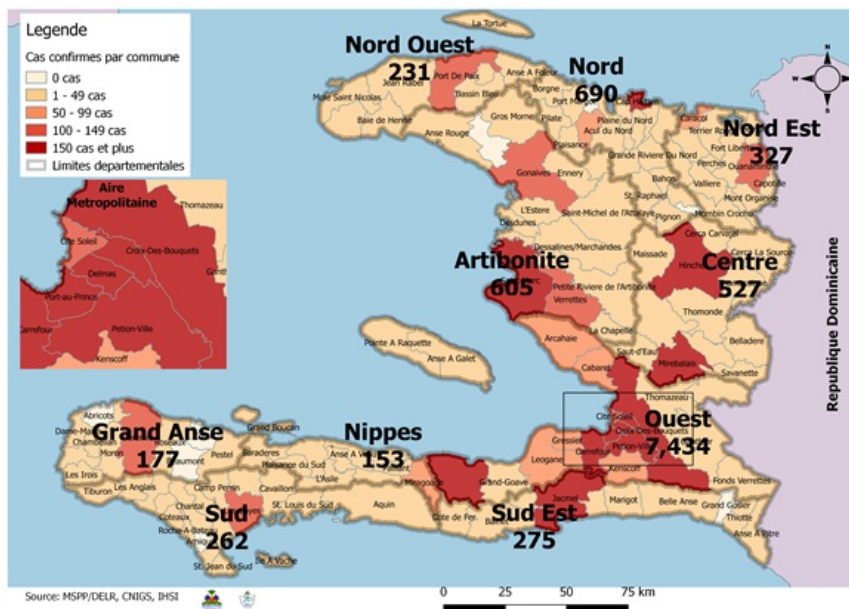

Au niveau mondial  
au 13 Janvier 2021:

**90,335,008** cas confirmés, dont **1,954,336** décès ont été enregistrés, soit une létalité de 2.16%

Source: OMS

En Haïti:

- 45,661 cas suspects (294 nouveaux)
- 10,681 cas confirmés (46 nouveaux)
- 238 décès (0 nouveau)
- 8,905 (83.37%) cas récupérés
- Létalité: 2.23%

- De ces 10,681 cas confirmés, 43% sont de sexe féminin et 57% de sexe masculin

Tab.1: Cas confirmés et décès de COVID-19 par département  
du 19 mars au 12 Janvier 2021, Haïti

| Département        | Cas Cumulés.  | Nouveaux cas (24h) | Décès Cumulés | Nouveaux décès (24h) | Taux de positivité | Taux de létalité |
|--------------------|---------------|--------------------|---------------|----------------------|--------------------|------------------|
| Ouest              | 7,434         | 42                 | 101           | 0                    | 22.7%              | 1.36%            |
| Nord               | 690           | 1                  | 34            | 0                    | 25.1%              | 4.93%            |
| Artibonite         | 605           | 1                  | 39            | 0                    | 25.4%              | 6.45%            |
| Centre             | 527           | 0                  | 13            | 0                    | 31.2%              | 2.47%            |
| Nord-Est           | 327           | 1                  | 6             | 0                    | 16.3%              | 1.83%            |
| Sud-Est            | 275           | 0                  | 9             | 0                    | 28.9%              | 3.27%            |
| Sud                | 262           | 0                  | 6             | 0                    | 29.0%              | 2.29%            |
| Nord-Ouest         | 231           | 1                  | 12            | 0                    | 27.8%              | 5.19%            |
| Grand Anse         | 177           | 0                  | 13            | 0                    | 25.9%              | 7.34%            |
| Nippes             | 153           | 0                  | 5             | 0                    | 22.2%              | 3.27%            |
| <b>Grand Total</b> | <b>10,681</b> | <b>46</b>          | <b>238</b>    | <b>0</b>             | <b>23.4%</b>       | <b>2.23%</b>     |

*N-B. Les informations contenues dans ce rapport sont actualisées de manière quotidienne. Les données et analyses peuvent être modifiées après la classification finale des cas.*

**Tab.2: Distribution des cas confirmés de COVID-19 par Commune, Haiti, 2020 chez les cas suspects**

| Département       | Communes                       | Cas confirmés       | Département        | Communes            | Cas confirmés      |
|-------------------|--------------------------------|---------------------|--------------------|---------------------|--------------------|
| <b>Artibonite</b> | Saint Marc                     | 202                 | <b>Nord-Est</b>    | Ouanaminthe         | 118                |
|                   | Verrettes                      | 143                 |                    | Caracol             | 50                 |
|                   | Gonaives                       | 134                 |                    | Fort Liberté        | 44                 |
|                   | Gros Morne                     | 23                  |                    | Trou du Nord        | 40                 |
|                   | Petite Riviere de l'Artibonite | 22                  |                    | Mombin Crochu       | 22                 |
|                   | Marchand Dessalines            | 20                  |                    | Terrier Rouge       | 16                 |
|                   | Saint Michel                   | 19                  |                    | Mont Organisé       | 11                 |
|                   | L'Estère                       | 13                  |                    | Perches             | 6                  |
|                   | Marmelade                      | 7                   |                    | Sainte Suzanne      | 5                  |
|                   | Desdunes                       | 7                   |                    | Ferrier             | 5                  |
|                   | Ennery                         | 6                   |                    | Carice              | 5                  |
|                   | Grande Saline                  | 3                   |                    | Capotille           | 4                  |
|                   | St Marc                        | 2                   |                    | Vallières           | 1                  |
|                   | La chapelle                    | 2                   |                    | Total               | <b>327</b>         |
|                   | Anse Rouge                     | 2                   |                    | <b>Nord-Ouest</b>   | Port de Paix       |
| Total             | <b>605</b>                     | Saint Louis du Nord | 28                 |                     |                    |
| <b>Centre</b>     | Mirebalais                     | 183                 | Bombardopolis      |                     | 17                 |
|                   | Hinche                         | 181                 | Jean Rabel         |                     | 15                 |
|                   | Lascahobas                     | 35                  | Mole Saint Nicolas |                     | 13                 |
|                   | Boucan Carré                   | 35                  | La Tortue          |                     | 8                  |
|                   | Belladere                      | 25                  | Bassin Bleu        |                     | 8                  |
|                   | Thomonde                       | 16                  | Chansolme          |                     | 4                  |
|                   | Saut-d'Eau                     | 16                  | Baie de Henne      | 2                   |                    |
|                   | Savanette                      | 14                  | Anse-a-Foleur      | 2                   |                    |
|                   | Cerca la Source                | 7                   | Total              | <b>231</b>          |                    |
|                   | Maissade                       | 6                   | <b>Ouest</b>       | Delmas              | 1,791              |
|                   | Cerca Cavajal                  | 5                   |                    | Pétion Ville        | 1,451              |
|                   | Thomassique                    | 4                   |                    | Port au Prince      | 1,327              |
|                   | Total                          | <b>527</b>          |                    | Tabarre             | 828                |
|                   | <b>Grand Anse</b>              | Jeremie             |                    | 144                 | Croix des Bouquets |
| Anse d'hainault   |                                | 16                  |                    | Carrefour           | 504                |
| Chambellan        |                                | 7                   |                    | Petit Goave         | 158                |
| Dame Marie        |                                | 3                   |                    | Cité Soleil         | 110                |
| Pestel            |                                | 2                   |                    | Léogane             | 91                 |
| Irois             |                                | 2                   |                    | Cabaret             | 89                 |
| Roseaux           |                                | 1                   |                    | Kenskoff            | 79                 |
| Moron             |                                | 1                   |                    | Arcahaie            | 64                 |
| Bonbon            |                                | 1                   |                    | Gressier            | 54                 |
| Total             |                                | <b>177</b>          |                    | Anse a Galet        | 42                 |
| <b>Nippes</b>     | Miragoane                      | 72                  | Ganthier           | 40                  |                    |
|                   | Fond des Nègres                | 20                  | Cornillon          | 18                  |                    |
|                   | Baradères                      | 13                  | Grand Goave        | 17                  |                    |
|                   | Plaisance du Sud               | 10                  | Thomazeau          | 15                  |                    |
|                   | Anse-a-Veau                    | 10                  | Fonds-Verrettes    | 10                  |                    |
|                   | L'Asile                        | 8                   | Pointe à Raquette  | 4                   |                    |
|                   | Petit Trou de Nippes           | 7                   | Total              | <b>7,434</b>        |                    |
|                   | Petite Riviere des Nippes      | 6                   | <b>Sud</b>         | Cayes               | 138                |
|                   | Paillant                       | 4                   |                    | Aquin               | 38                 |
|                   | Arnaud                         | 2                   |                    | Saint Louis du Sud  | 12                 |
|                   | Grand Boucan                   | 1                   |                    | Torbeck             | 10                 |
| Total             | <b>153</b>                     | Les Anglais         |                    | 10                  |                    |
| <b>Nord</b>       | Cap Haitien                    | 401                 |                    | Port-à-Piment       | 9                  |
|                   | Limbé                          | 56                  |                    | Port Salut          | 9                  |
|                   | Milot                          | 28                  |                    | Camp-Perrin         | 8                  |
|                   | Pignon                         | 26                  |                    | Tiburon             | 6                  |
|                   | Plaisance du Nord              | 23                  |                    | Chardonnières       | 6                  |
|                   | Plaine du Nord                 | 23                  |                    | Coteaux             | 5                  |
|                   | Port Margot                    | 20                  |                    | Cavillon            | 3                  |
|                   | Borgne                         | 20                  |                    | St Jean du Sud      | 2                  |
|                   | Pilate                         | 19                  |                    | Ile-a-Vache         | 2                  |
|                   | Grande Riviere du Nord         | 19                  | Chantal            | 2                   |                    |
|                   | Quartier Morin                 | 16                  | Roche à Bateau     | 1                   |                    |
|                   | Limonade                       | 12                  | Maniche            | 1                   |                    |
|                   | Acul du Nord                   | 12                  | Total              | <b>262</b>          |                    |
|                   | Dondon                         | 6                   | <b>Sud-Est</b>     | Jacmel              | 204                |
|                   | Saint Raphael                  | 4                   |                    | Bainet              | 16                 |
|                   | Bahon                          | 3                   |                    | Cote de Fer         | 14                 |
|                   | Ranquitte                      | 2                   |                    | Thiotte             | 10                 |
|                   | Total                          | <b>690</b>          |                    | Marigot             | 9                  |
|                   |                                |                     |                    | Anse a Pitres       | 9                  |
|                   |                                |                     |                    | La Vallée de Jacmel | 7                  |
|                   |                                | Belle Anse          |                    | 4                   |                    |
|                   |                                | Cayes-Jacmel        |                    | 2                   |                    |
|                   |                                | Total               |                    | <b>275</b>          |                    |

*N-B. Les informations contenues dans ce rapport sont actualisées de manière quotidienne. Les données et analyses peuvent être modifiées après la classification finale des cas.*

Graphique.1 Evolution quotidienne des cas confirmés de COVID-19 au 13 Janvier 2021, Haiti

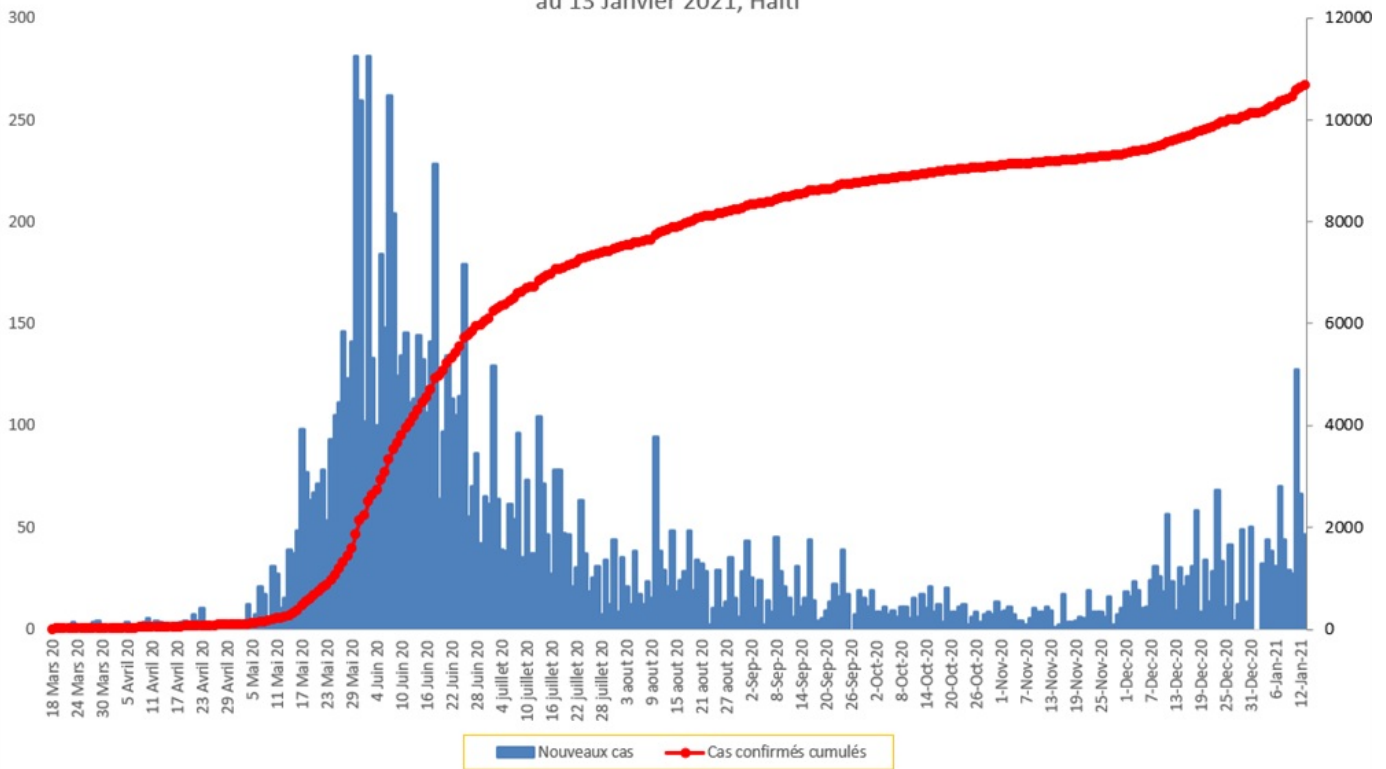

Tab.3: Distribution des cas et décès de COVID-19 par groupe d'age au 13 janvier 2021, Haiti

| Age Groupe         | Cas Confirmés | Décès Cumulés | Taux de létalité |
|--------------------|---------------|---------------|------------------|
| 0-9 ans            | 301           | 8             | 2.66%            |
| 10-19 ans          | 467           | 4             | 0.86%            |
| 20-29 ans          | 2,191         | 14            | 0.64%            |
| 30-39 ans          | 3,063         | 17            | 0.56%            |
| 40-49 ans          | 1,902         | 28            | 1.47%            |
| 50-59 ans          | 1,234         | 45            | 3.65%            |
| 60-69 ans          | 855           | 47            | 5.50%            |
| 70-79 ans          | 465           | 45            | 9.68%            |
| 80 ans et +        | 203           | 30            | 14.78%           |
| <b>Grand Total</b> | <b>10,681</b> | <b>238</b>    | <b>2.23%</b>     |

Graphique 2: Distribution des cas confirmés par groupe d'age et sexe au 13 janvier 2021, Haiti

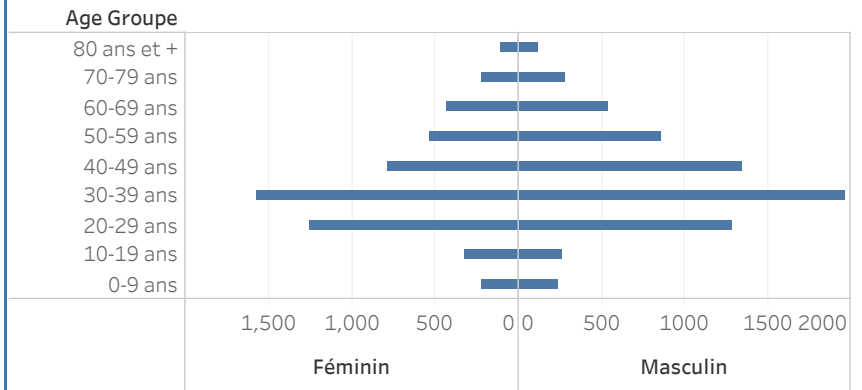

Graphique 3: Distribution des décès par groupe d'age et sexe au 13 janvier 2021, Haiti

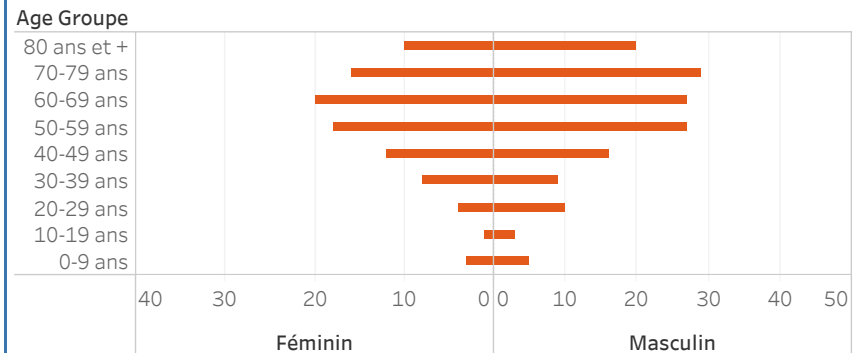

**Graphique.4: Cas de COVID-19 par Semaine Epidémiologique, Haiti, 2020-2021**

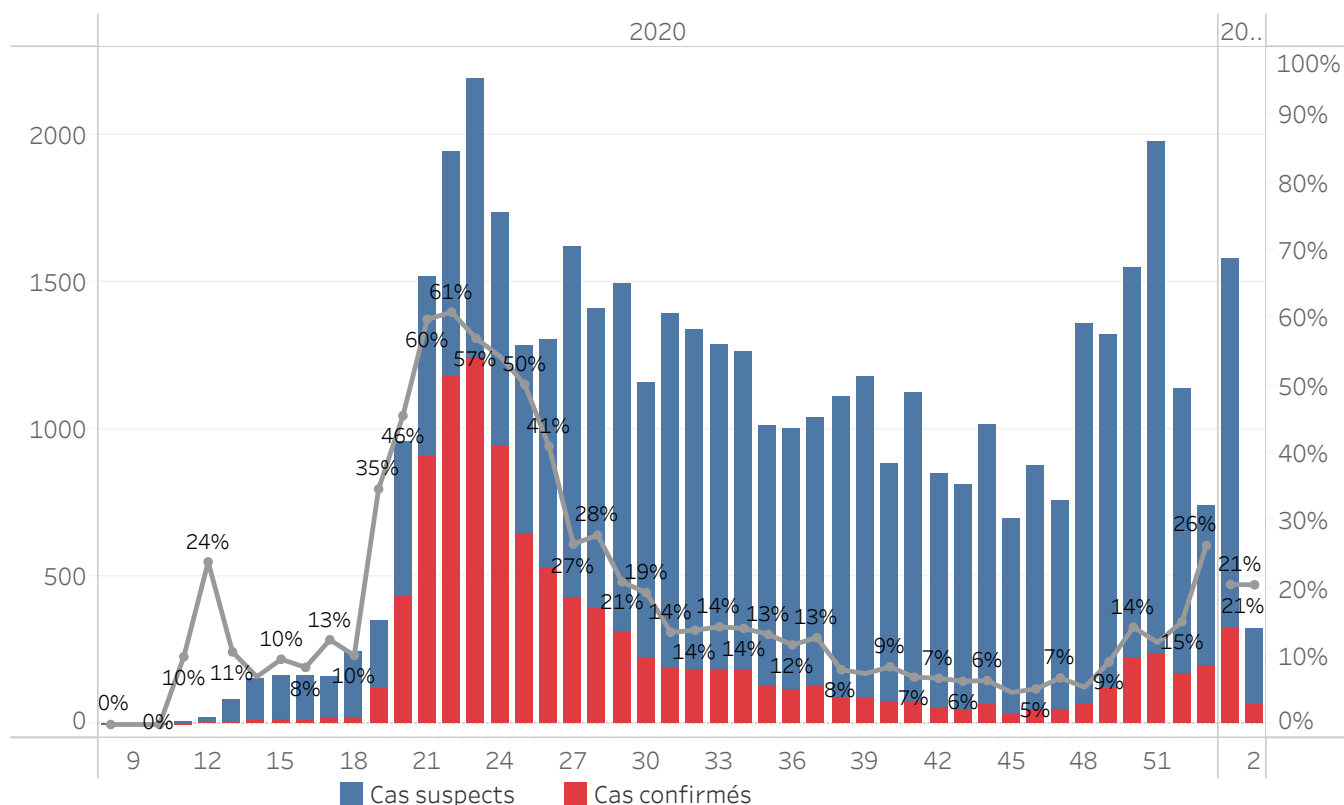

| <b>Bilan des activités de la surveillance épidémiologique</b>  |                                |
|--|--------------------------------|
| <b>Activités de surveillance</b>   | <b>Période</b>                 |
|  | <b>31 janv au 12 janv 2021</b> |
| Nombre de voyageurs dépistés dans les aéroports ( Toussaint L. et Cap-Haitien)                                   | 308,972                        |
| Nombre de voyageurs enregistrés après triage dans les Aéroports ( Toussaint L. et Cap-Haitien)                   | 226,985                        |
| Nombre de voyageurs enregistrés après triage à la frontière de Malpasse, Ouanaminthe, Anse à Pitre et Belladeres | 135,923                        |
| Nombre de voyageurs dépistés dans les ports  | 66,226                         |
| Nombre de personnes placées en quarantaine institutionnelle  | 33                             |
| Nombre de personnes placées en quarantaine domiciliaire  | 681                            |
| Nombre de personnes placées en isolement   | 1,538                          |
| Nombre d'appels reçus de la population   | 50,111                         |
| <b>Autres Activités</b>  | <b>Période</b>                 |
|  | <b>31 janv au 13 janv 2021</b> |
| Nombre d'alertes recues  | 45,928                         |
| Nombre de cas suspects de COVID-19 notifiés  | 45,661                         |
| Nombre de cas suspects de COVID-19 investigués   | 45,661                         |
| Nombre de cas suspects testés  | 45,647                         |
| Nombre de cas positifs de COVID-19   | 10,681                         |
| Nombre de cas récupérés  | 8,905                          |
| Nombre de décès dus à la COVID-19  | 238                            |

Source: MSPP/DFI R

Graphique 5: Cas de COVID-19 par Département par SE, 2020-2021, Haïti

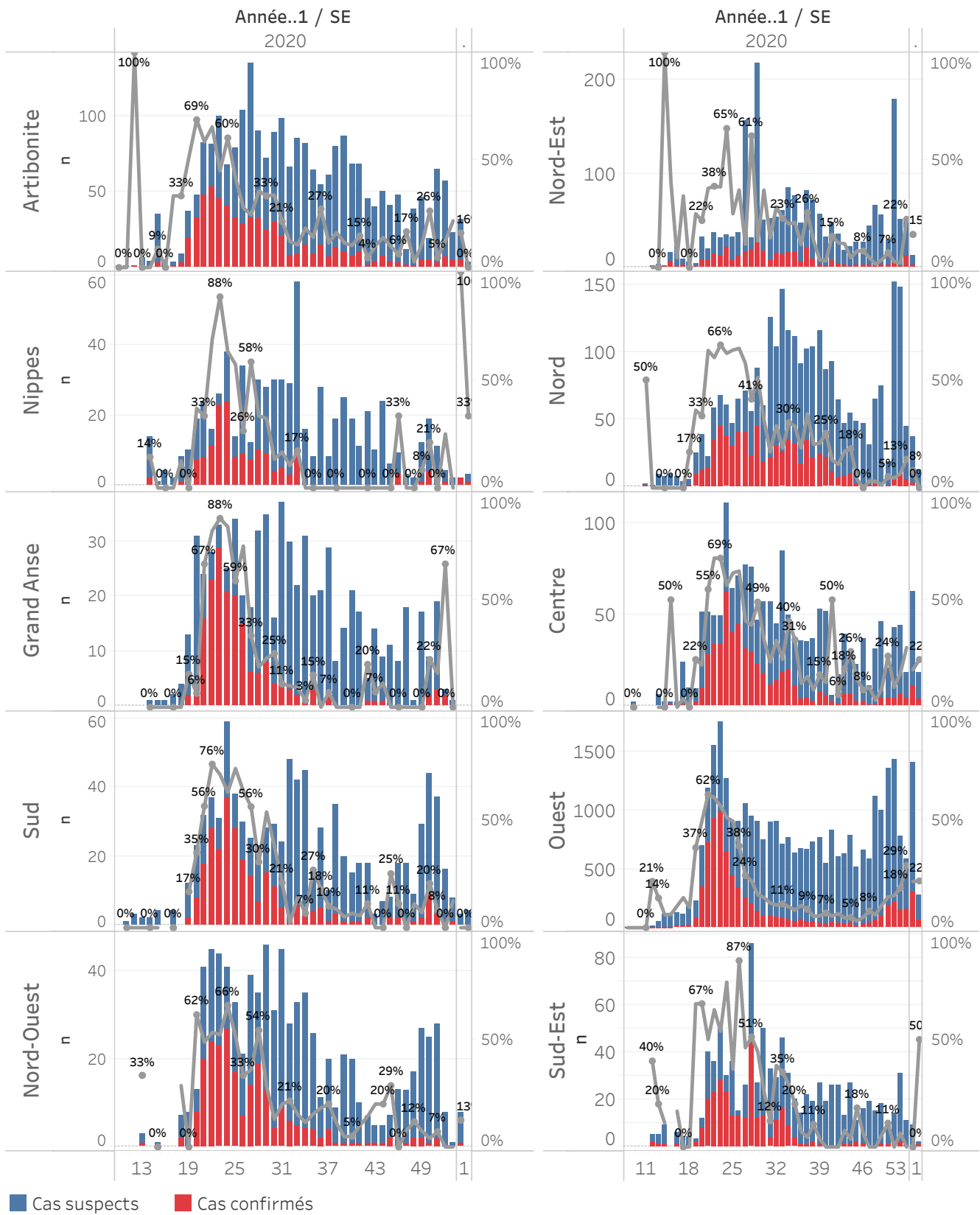

## DEFINITIONS

### **Cas suspect de COVID-19**

Toute personne présentant une fièvre supérieure ou égale à 38 degrés Celsius, ou un antécédent récent de fièvre (dans les 14 derniers jours), accompagnée ou pas de toux avec ou sans difficultés respiratoires, de courbatures, de céphalée inexpliquée.

Ou

Toute personne présentant une altération subite du goût (dysguesie ou agueusie) ou de l'odorat (hyposmie ou anosmie) sans rhinite associée.

Ou

Toute personne chez qui un clinicien (Médecin ou infirmière) suspecte la COVID-19.

**Chez les enfants** : Tous les signes ci-haut cités et/ou altération de l'état général, diarrhée ou fièvre isolée surtout chez l'enfant de moins de 3 mois.

### **Cas confirmé de COVID-19**

Tout cas suspect de COVID-19 pour lequel un test détecte la présence d'acides nucléiques du SRAS-CoV-2) indépendamment des signes et symptômes.

**NB** : Tout Cas confirmé de COVID-19 doit être placé en isolement soit institutionnel ou domiciliaire. Le guide relatif à l'isolement est disponible dans le protocole de prise en charge du MSPP.

### **Cas récupéré ou déclaré rétabli de COVID-19**

Un cas de COVID-19 est déclaré « récupéré » ou « rétabli » dans les situations suivantes :

1. Personnes symptomatiques (malades) testées positives : au moins 10 jours depuis la disparition des signes de maladie avec ou sans un nouveau test négatif (reprise du test si possible).

Ou

2. Personnes asymptomatiques (non malades) testées positives : 10 jours sans apparition de signe de maladie avec ou sans un nouveau test négatif (reprise du test si possible).

### **Décès du à la COVID-19**

Décès survenant chez un cas confirmé (par test ou par lien épidémiologique) ou par confirmation post mortem en l'absence de toute autre cause évidente de décès sans lien avec la maladie COVID-19.