

Surveillance de la COVID-19, Haïti, 2020-2021

Cas confirmés de COVID-19 par Département et Commune
du 19/03/2020 au 13/03/2021

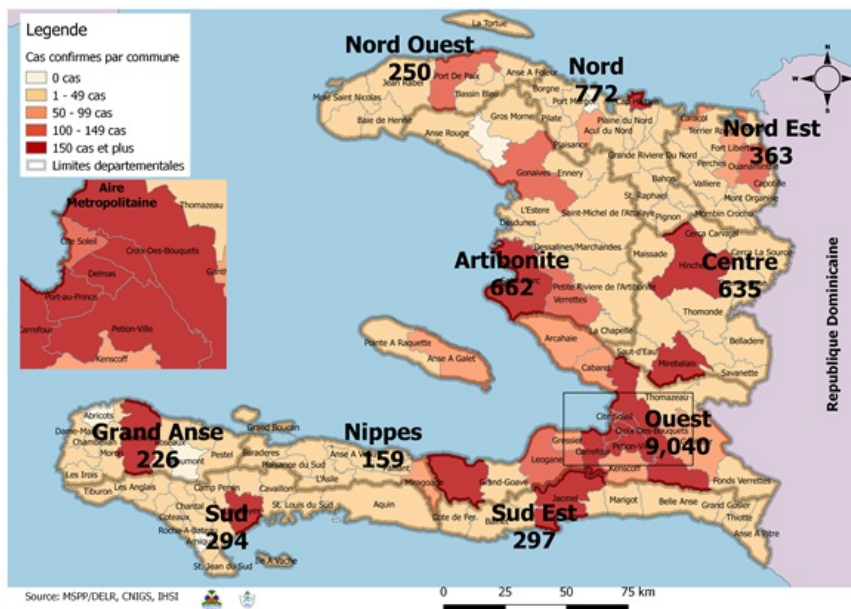

Au niveau mondial
au 13 mars 2021:

119,325,645 cas confirmés, dont **2,632,596** décès ont été enregistrés, soit une létalité de **2.21%**

Source: OMS

En Haïti:

- 57,170 cas suspects (161 nouveaux)
- 12,698 cas confirmés (10 nouveaux)
- 251 décès (0 nouveau)
- 10,443 (82.24%) cas récupérés
- Létalité: 1.98%
- 1837 cas hospitalisés (0 nouveau)

- De ces 12,698 cas confirmés, 44% sont de sexe féminin et 56% de sexe masculin

Tab.1: Cas confirmés et décès de COVID-19 par département
du 19 mars 2020 au 13 mars 2021, Haïti

Département	Cas Cumulés.	Nouveaux cas (24h)	Décès Cumulés	Nouveaux décès (24h)	Taux de positivité	Taux de létalité
Ouest	9,040	6	107	0	21.7%	1.18%
Nord	772	1	38	0	23.3%	4.92%
Artibonite	662	0	39	0	23.5%	5.89%
Centre	635	0	15	0	29.2%	2.36%
Nord-Est	363	0	6	0	15.6%	1.65%
Sud-Est	297	2	9	0	28.2%	3.03%
Sud	294	0	6	0	26.3%	2.04%
Nord-Ouest	250	0	13	0	26.6%	5.20%
Grand Anse	226	1	13	0	23.5%	5.75%
Nippes	159	0	5	0	20.7%	3.14%
Grand Total	12,698	10	251	0	22.2%	1.98%

N-B. Les informations contenues dans ce rapport sont actualisées de manière quotidienne. Les données et analyses peuvent être modifiées après la classification finale des cas.

Tab.2: Distribution des cas confirmés de COVID-19 par Commune, Haiti, 2020 chez les cas suspects

Département	Communes	Cas confirmés	Département	Communes	Cas confirmés
Artibonite	Saint Marc	231	Nord-Est	Ouanaminthe	123
	Verrettes	148		Fort Liberté	58
	Gonaives	147		Caracol	53
	Gros Morne	26		Trou du Nord	43
	Petite Riviere de l'Artibonite	23		Mombin Crochu	26
	Marchand Dessalines	21		Terrier Rouge	16
	Saint Michel	20		Mont Organisé	14
	L'Estère	16		Perches	6
	Desdunes	8		Ferrier	6
	Marmelade	7		Carice	6
	Ennery	7		Capotille	6
	La chapelle	3		Sainte Suzanne	5
	Grande Saline	3		Vallières	1
	Anse Rouge	2		Total	363
	Total	662		Nord-Ouest	Port de Paix
Centre	Mirebalais	224	Saint Louis du Nord		28
	Hinche	205	Bombardopolis		20
	Lascahobas	49	Jean Rabel		17
	Boucan Carré	36	Mole Saint Nicolas		13
	Belladere	27	La Tortue		12
	Thomonde	20	Bassin Bleu		8
	Saut-d'Eau	20	Chansolme		4
	Savanette	16	Baie de Henne		2
	Cerca la Source	12	Anse-a-Foleur		2
	Thomassique	8	Total	250	
	Maissade	7	Ouest	Delmas	2,248
	Boucan Carre	6		Pétion Ville	1,902
	Cerca Cavajal	5		Port au Prince	1,529
	Total	635		Tabarre	995
Grand Anse	Jeremie	185		Croix des Bouquets	884
	Anse d'hainault	16		Carrefour	583
	Chambellan	7		Petit Goave	160
	Corail	5		Cité Soleil	127
	Pestel	3		Léogane	109
	Dame Marie	3		Kenskoff	96
	Moron	2		Cabaret	93
	Irois	2		Archaie	75
	Bonbon	2		Gressier	66
	Roseaux	1		Ganthier	52
	Total	226		Anse a Galet	51
Nippes	Miragoane	74	Grand Goave	19	
	Fond des Nègres	22	Cornillon	18	
	Baradères	13	Thomazeau	16	
	Plaisance du Sud	10	Fonds-Verrettes	10	
	L'Asile	10	Pointe à Raquette	7	
	Anse-a-Veau	10	Total	9,040	
	Petit Trou de Nippes	7	Sud	Cayes	151
	Petite Riviere des Nippes	6		Aquin	48
	Paillant	4		Les Anglais	13
	Arnaud	2		Saint Louis du Sud	12
	Grand Boucan	1		Torbeck	10
Total	159	Port-à-Piment		10	
Nord	Cap Haitien	467		Port Salut	9
	Limbé	56		Coteaux	8
	Milot	32		Camp-Perrin	8
	Pignon	27		Tiburon	6
	Plaine du Nord	26		Chardonnières	6
	Plaisance du Nord	24		Chantal	4
	Borgne	21		Cavillon	3
	Port Margot	20		St Jean du Sud	2
	Grande Riviere du Nord	20		Ile-a-Vache	2
	Pilate	19	Roche à Bateau	1	
	Quartier Morin	16	Maniche	1	
	Limonade	14	Total	294	
	Acul du Nord	13	Sud-Est	Jacmel	215
	Dondon	6		Bainet	16
	Saint Raphael	4		Anse a Pitres	15
	Bahon	3		Cote de Fer	14
	Ranquitte	2		Thiotte	11
	Plaisance	1		Marigot	10
	La Victoire	1		La Vallée de Jacmel	7
	Total	772		Belle Anse	4
		Cayes-Jacmel		3	
		Grand Gosier		2	
		Total	297		

N-B. Les informations contenues dans ce rapport sont actualisées de manière quotidienne. Les données et analyses peuvent être modifiées après la classification finale des cas.

Graphique.1 Evolution quotidienne des cas confirmés de COVID-19 au 13 mars 2021, Haiti

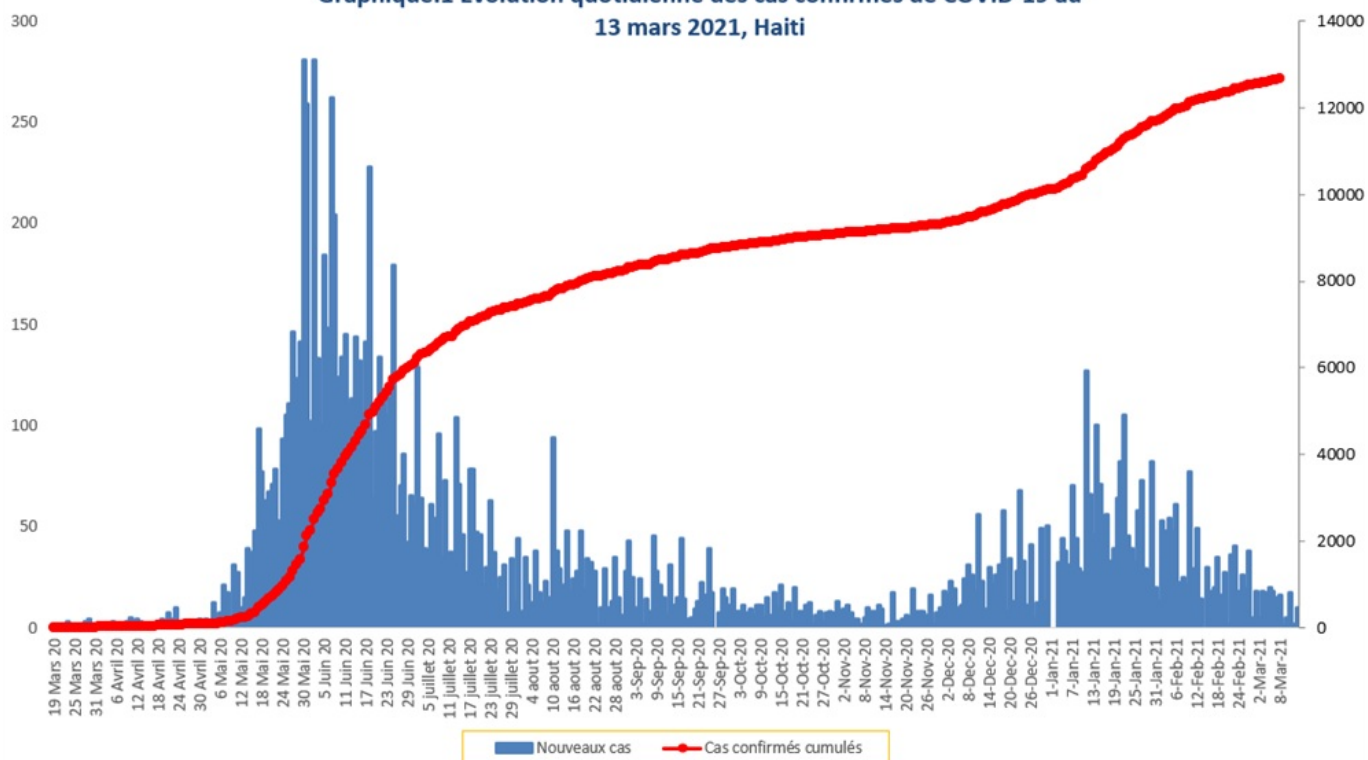

Tab.3: Distribution des cas et décès de COVID-19 par groupe d'age du 19 mars 2020 au 13 mars 2021, Haiti

Age Groupe	Cas Confirmés	Décès Cumulés	Taux de létalité
0-9 ans	329	8	2.43%
10-19 ans	565	4	0.71%
20-29 ans	2,496	14	0.56%
30-39 ans	3,571	17	0.48%
40-49 ans	2,338	31	1.33%
50-59 ans	1,510	47	3.11%
60-69 ans	1,082	49	4.53%
70-79 ans	557	48	8.62%
80 ans et +	250	33	13.20%
Grand Total	12,698	251	1.98%

Graphique 2: Distribution des cas confirmés par groupe d'age et sexe du 19 mars 2020 au 13 mars 2021, Haiti

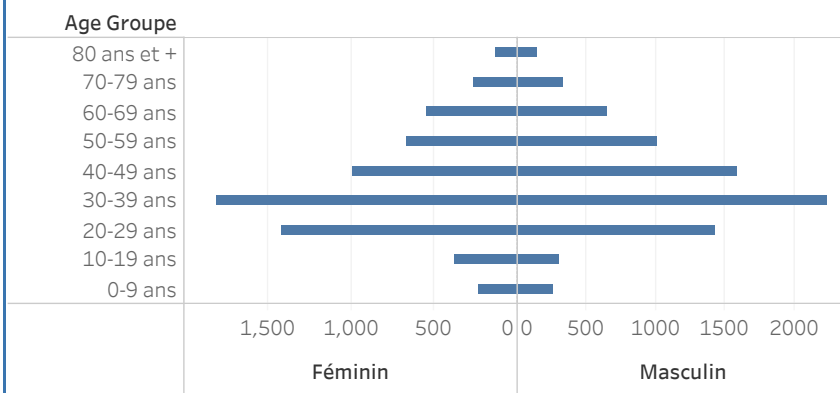

Graphique 3: Distribution des décès par groupe d'age et sexe du 19 mars 2020 au 13 mars 2021, Haiti

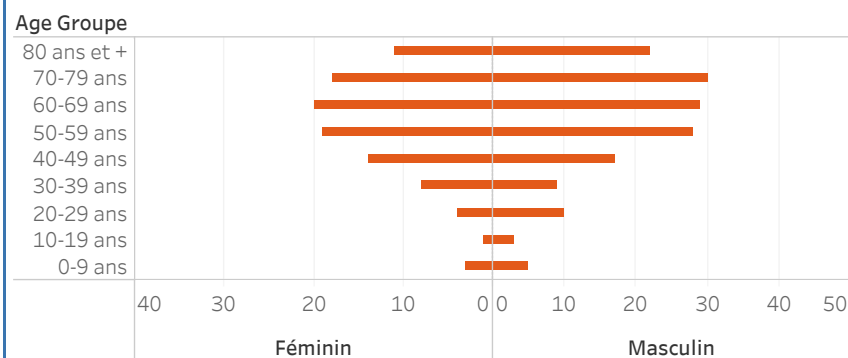

Graphique.4: Cas de COVID-19 par Semaine Epidémiologique, Haiti, 2020

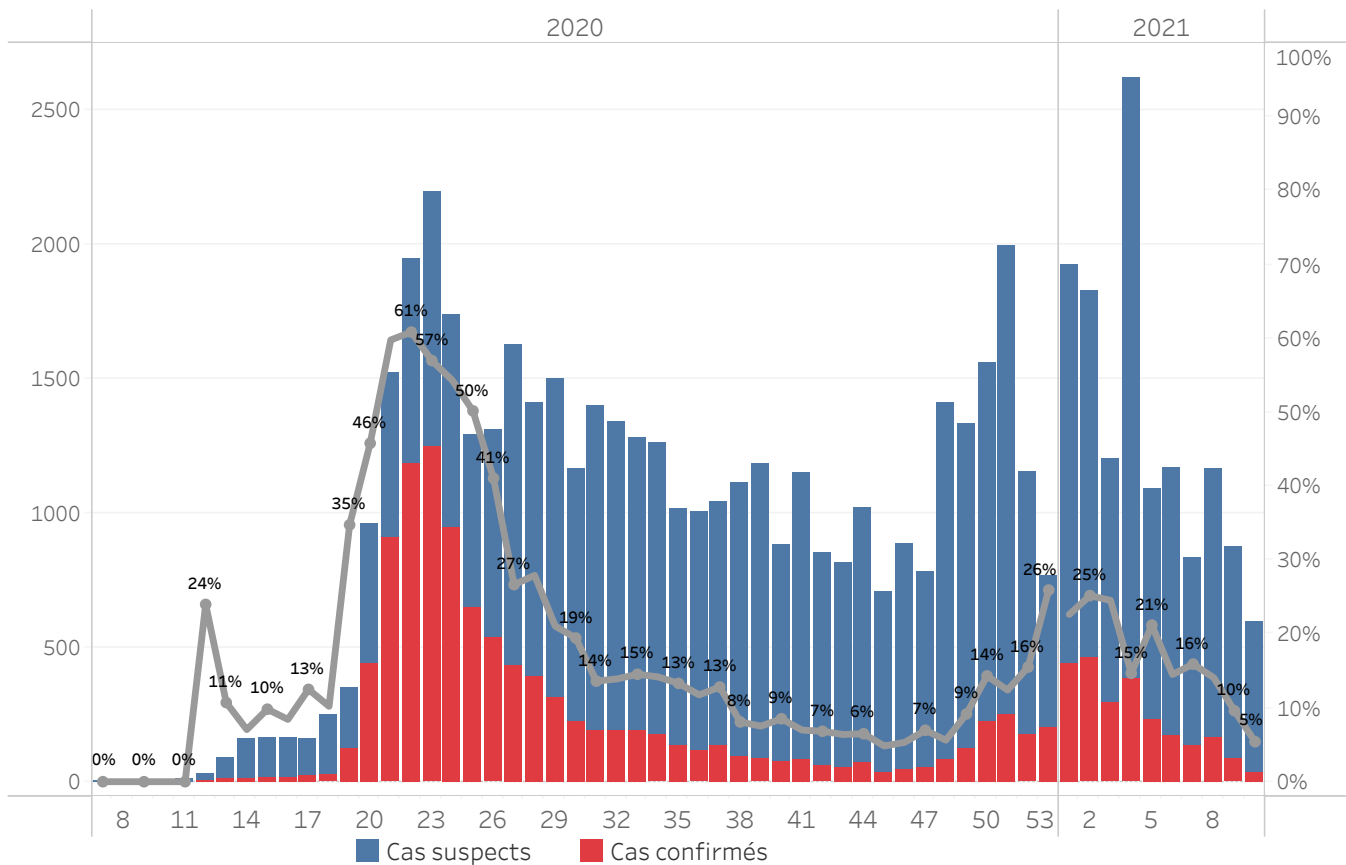

Bilan des activités de la surveillance épidémiologique	
Activités de surveillance	Période
	31 janv 2020 au 12 Mars 2021
Nombre de voyageurs dépistés dans les aéroports (Toussaint L. et Cap-Haitien)	349,238
Nombre de voyageurs enregistrés après triage dans les Aéroports (Toussaint L. et Cap-Haitien)	267,233
Nombre de voyageurs enregistrés après triage à la frontière de Malpasse, Ouanaminthe, Anse à Pitre et Belladeres	147,557
Nombre de voyageurs dépistés dans les ports	66,234
Nombre de personnes placées en quarantaine institutionnelle	102
Nombre de personnes placées en quarantaine domiciliaire	900
Nombre de personnes placées en isolement	2,004
Nombre d'appels reçus de la population	50,111
Autres Activités	Période
	31 janv 2020 au 13 Mars 2021
Nombre d'alertes reçues	57,542
Nombre de cas suspects de COVID-19 notifiés	57,170
Nombre de cas suspects de COVID-19 investigués	57,170
Nombre de cas suspects testés	57,158
Nombre de cas positifs de COVID-19	12,698
Nombre de cas récupérés	10,443
Nombre de décès dus à la COVID-19	251
Nombre de cas positifs de COVID-19 hospitalisés	1837

Source: MSPP/DELR

Graphique 5: Cas de COVID-19 par Département par SE, 2020-2021, Haiti

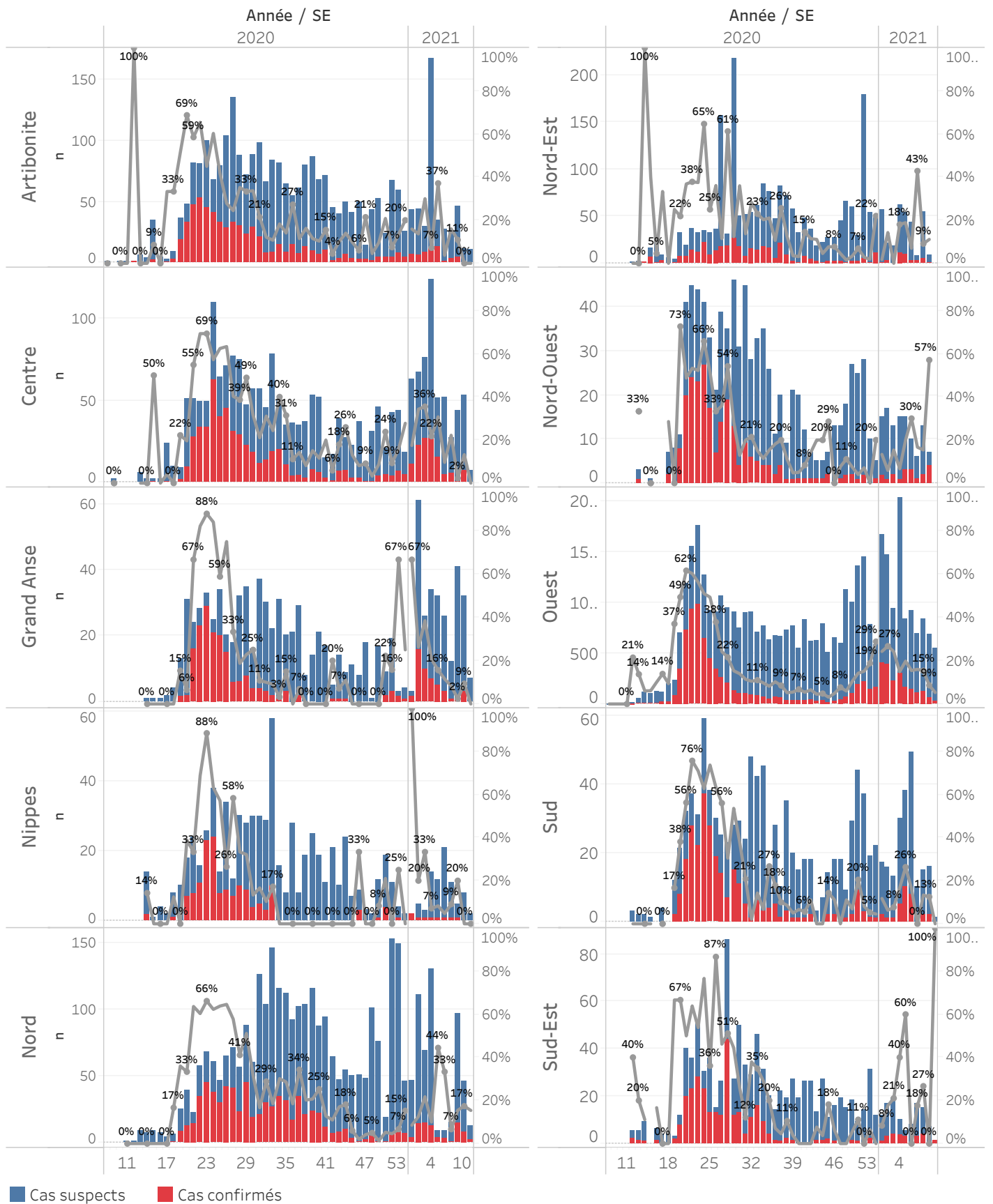

Cas suspect de COVID-19

Toute personne répondant aux critères cliniques et/ou épidémiologiques OU laboratoire

A- Critères cliniques

Toute personne présentant une fièvre supérieure ou égale à 38 degrés Celsius, ou un antécédent récent de fièvre (dans les 14 derniers jours), accompagnée ou pas de toux avec ou sans difficultés respiratoires, de courbatures, de céphalée inexpliquée.

Ou

Toute personne présentant une altération subite du goût (dysgueusie ou agueusie) ou de l'odorat (hyposmie ou anosmie) sans rhinite associée

Ou

Toute personne chez qui un clinicien (Médecin ou Infirmière) suspecte la COVID-19.

Chez les enfants : Tous les signes ci-haut cités et/ou altération de l'état général, diarrhée ou fièvre isolée surtout chez l'enfant de moins de 3 mois.

B- Critères épidémiologiques

Toute personne en provenance d'une zone à risque de COVID-19 et/ou ayant un lien avec un cas confirmé

C- Critères de laboratoire

Toute personne asymptomatique ne répondant pas aux critères épidémiologiques avec un test de diagnostic rapide de détection des antigènes (TRA) du SARS-CoV-2 positif

Cas confirmé de COVID-19

Toute personne avec un Test d'Amplification d'Acide Nucléique (TAAN) **positif** (Rt-PCR)

Ou

Toute personne symptomatique avec un test de diagnostic rapide de détection des antigènes (TDR-Ag) du SARS-CoV-2 positif

Ou

Toute personne asymptomatique répondant aux critères épidémiologiques avec un test de diagnostic rapide de détection des antigènes (TDR-Ag/TRA) du SARS-CoV-2 positif

N-B : Seuls les Tests de Diagnostics Rapides Antigéniques validés par l'OMS et autorisés par le Laboratoire National de Santé Public (LNSP) sont acceptés dans le cadre de la surveillance et de la prise en charge de la COVID-19

Cas récupéré ou déclaré rétabli de COVID-19

Un cas de COVID-19 est déclaré « récupéré » ou « rétabli » dans les situations suivantes :

1. Personnes symptomatiques (malades) testées positives : au moins 10 jours depuis la disparition des signes de maladie avec ou sans un nouveau test négatif (reprise du test si possible).
- Ou
2. Personnes asymptomatiques (non malades) testées positives : 10 jours sans apparition de signe de maladie avec ou sans un nouveau test négatif (reprise du test si possible).

Décès du à la COVID-19

Décès survenant chez un cas confirmé (par TAAN ou TDR-ag) ou par confirmation post mortem de COVID-19, sauf s'il existe une autre cause de décès claire qui ne peut pas être liée à la maladie de COVID-19 (par exemple, un traumatisme).