

Numéro: 140

14/07/2020

6h00 pm

Surveillance de la COVID-19, Haïti, 2020

Cas confirmés de COVID-19 par Département et Commune
du 19/03/2020 au 14/07/2020

Au niveau mondial
au 14 juillet 2020:

12,964,809 cas confirmés, dont 570,288
décès ont été enregistrés, soit une
létalité de 4.4%

Source: OMS

En Haïti:

- 15,660 cas suspects
- 6,902 cas confirmés (71 nouveaux)
- 145 décès(2 nouveaux)
- 3,484 (50.5%) cas récupérés
- Létalité: 2.1%
- De ces 6,902 cas confirmés, 40.64%
sont de sexe féminin et 59.36% de sexe
masculin

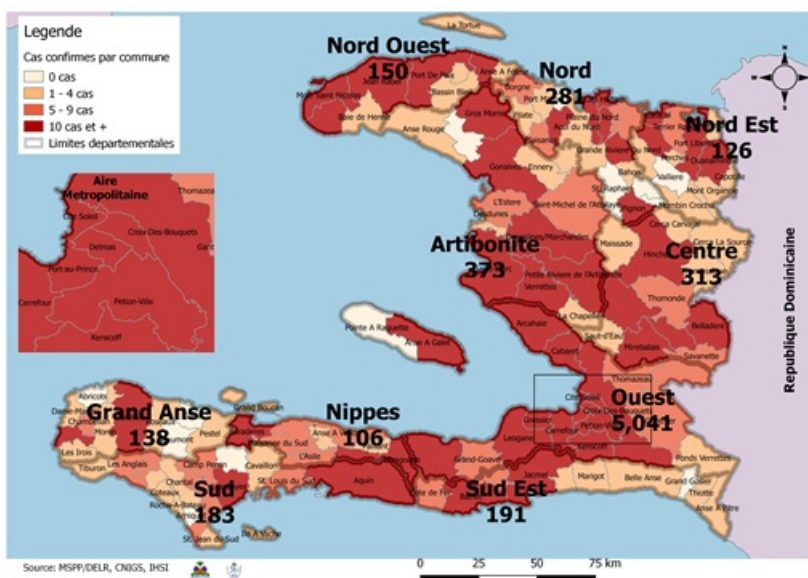

Tab.1: Cas confirmés et décès de COVID-19 par département
du 19 mars au 14 juillet 2020, Haïti

Département	Cas Cumulés	Nouveaux cas (24h)	Décès Cumulés	Nouveaux décès (24h)	Taux de positivité	Taux de létalité
Ouest	5,041	18	58	0	44.8%	1.2%
Artibonite	373	15	26	2	42.5%	7.0%
Centre	313	4	3	0	48.5%	1.0%
Nord	281	7	19	0	52.9%	6.8%
Sud-Est	191	10	6	0	51.5%	3.1%
Sud	183	1	5	0	57.0%	2.7%
Nord-Ouest	150	1	10	0	47.6%	6.7%
Grand Anse	138	4	10	0	53.3%	7.2%
Nord-Est	126	8	5	0	27.0%	4.0%
Nippes	106	3	3	0	44.7%	2.8%
Grand Total	6,902	71	145	2	45.2%	2.1%

N-B. Les informations contenues dans ce rapport sont actualisées de manière quotidienne. Les données et analyses peuvent être modifiées après la classification finale des cas.

Tab.2: Distribution des cas confirmés de COVID-19 par Commune, Haiti, 2020

Département	Communes	Cas confirmés	Département	Communes	Cas confirmés	
Artibonite	Saint Marc	129	Nord-Est	Ouanaminthe	41	
	Verrettes	90		Caracol	29	
	Gonaives	83		Trou du Nord	21	
	Marchand Dessalines	14		Fort Liberté	20	
	Petite Riviere de l'Artibonite	13		Terrier Rouge	7	
	Gros Morne	13		Mont Organise	2	
	L'Estère	9		Ste Suzanne	1	
	Desdunes	6		Perches	1	
	Saint Michel	5		Mombin Crochu	1	
	Grande Saline	3		Ferrier	1	
	Ennery	3		Carice	1	
	La chapelle	2		Capotille	1	
	Anse Rouge	2		Total	126	
	Marmelade	1		Nord-Ouest	Port de Paix	92
	Total	373			Saint Louis du Nord	14
Centre	Mirebalais	131	Bombardopolis		13	
	Hinche	97	Mole Saint Nicolas		11	
	Boucan Carré	28	Jean Rabel		10	
	Lascahobas	21	Chansolme		4	
	Belladere	13	La Tortue		3	
	Thomonde	6	Bassin Bleu		1	
	Savanette	6	Baie de Henne	1		
	Saut-d'Eau	4	Anse-a-Foleur	1		
	Cerca la Source	3	Total	150		
	Maissade	2	Ouest	Delmas	1,244	
	Tomassique	1		Port au Prince	1,052	
	Cerca Cavajal	1		Pétion Ville	762	
	Total	313		Tabarre	620	
	Grand Anse	Jeremie		106	Croix des Bouquets	468
		Anse d'hainault		15	Carrefour	372
Chambellan		7		Petit Goave	124	
Dame Marie		3		Cité Soleil	86	
Pestel		2		Cabaret	63	
Irois		2		Léogane	59	
Roseaux		1		Kenskoff	55	
Moron		1		Gressier	36	
Bonbon		1		Archaie	34	
Total		138		Anse a Galet	30	
Nippes		Miragoane		48	Grand Goave	9
		Fond des Nègres	17	Ganthier	9	
	Baradères	10	Cornillon	8		
	Petite Riviere des Nippes	6	Thomazeau	6		
	Anse-a-Veau	6	Fonds-Verrettes	4		
	Plaisance du Sud	5	Total	5,041		
	Petit Trou de Nippes	5	Sud	Cayes	105	
	L'Asile	5		Aquin	19	
	Paillant	2		Saint Louis du Sud	9	
	Grand Boucan	1		Les Anglais	9	
	Arnaud	1		Port Salut	7	
	Total	106		Torbeck	6	
Nord	Cap Haitien	178		Chardonnières	6	
	Limbé	19		Camp-Perrin	5	
	Pignon	12		Tiburon	4	
	Milot	12		Port-à-Piment	4	
	Grande Riviere du Nord	11		St Jean du Sud	2	
	Plaine du Nord	10		Coteaux	2	
	Borgne	9	Chantal	2		
	Quartier Morin	7	Roche a Bateau	1		
	Plaisance du Nord	7	Ile-a-Vache	1		
	Limonade	7	Cavaillon	1		
	Acul du Nord	4	Total	183		
	Dondon	2	Sud-Est	Jacmel	149	
	Port Margot	1		Bainet	11	
	Pilate	1		Cote de Fer	9	
	Bahon	1		La Vallée de Jacmel	7	
	Total	281		Thiotte	4	
				Marigot	4	
				Belle Anse	3	
				Cayes-Jacmel	2	
			Anse a Pitre	2		
		Total	191			

N-B. Les informations contenues dans ce rapport sont actualisées de manière quotidienne. Les données et analyses peuvent être modifiées après la classification finale des cas.

Graphique.1 Evolution quotidienne des cas confirmés de COVID-19 au 14 juillet 2020, Haiti

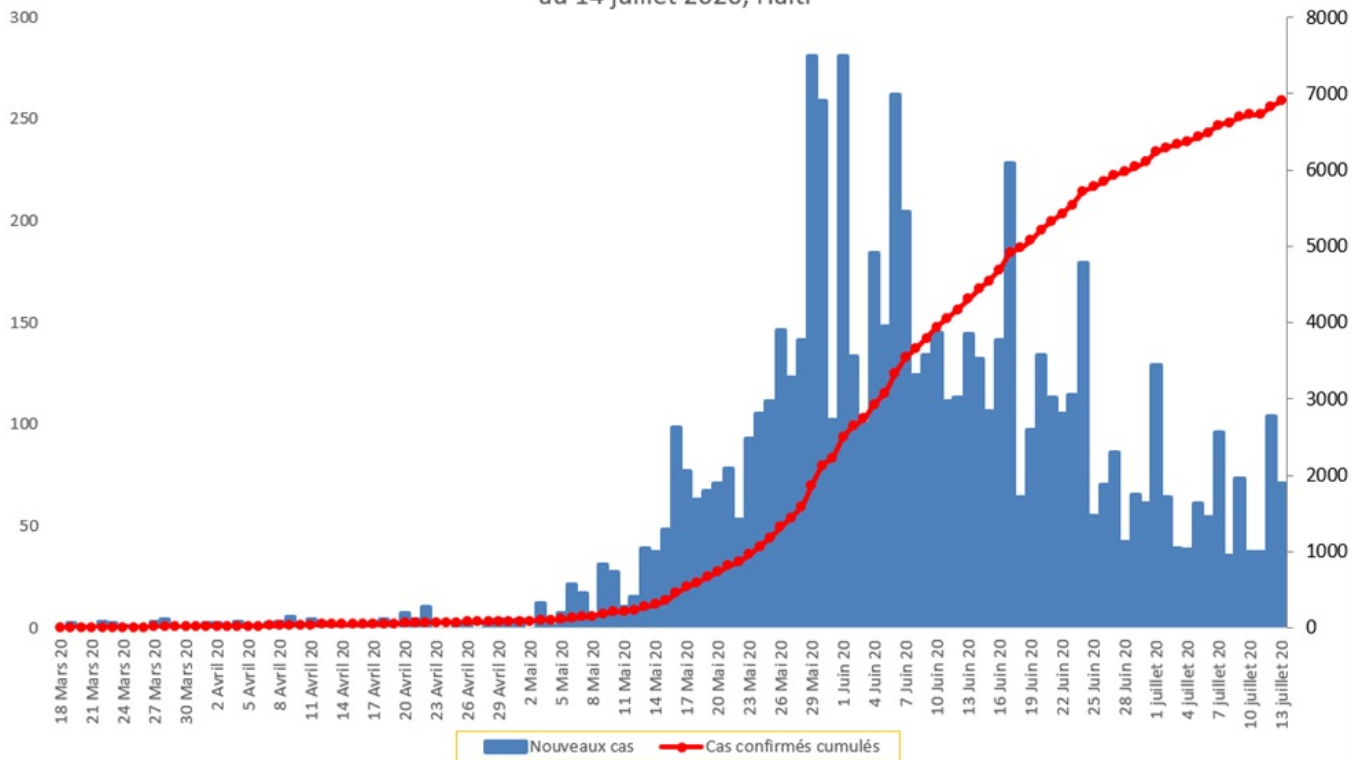

Tab.3: Distribution des cas et décès de COVID-19 par groupe d'age au 14 juillet 2020, Haiti

Age Groupe	Cas Confirmés	Décès Cumulés	Taux de létalité
0-9 ans	189	5	2.6%
10-19 ans	220	2	0.9%
20-29 ans	1,285	8	0.6%
30-39 ans	2,061	10	0.5%
40-49 ans	1,280	20	1.6%
50-59 ans	847	30	3.5%
60-69 ans	622	24	3.9%
70 ans et +	398	46	11.6%
Grand Total	6,902	145	2.1%

Graphique 2: Distribution des cas confirmés par groupe d'age et sexe au 14 juillet 2020, Haiti

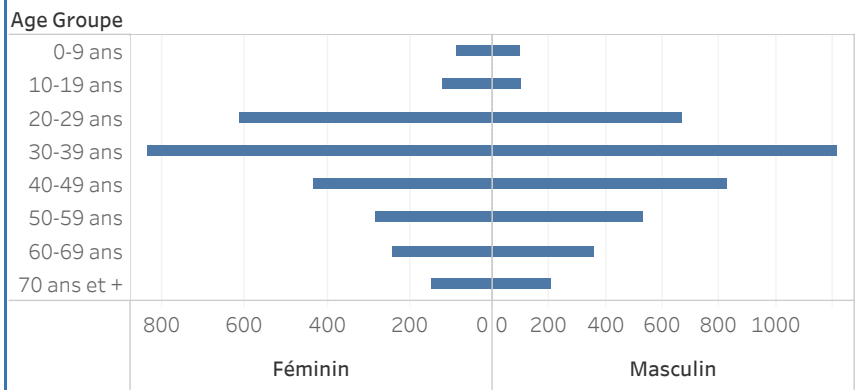

Graphique 3: Distribution des décès par groupe d'age et sexe au 14 juillet 2020, Haiti

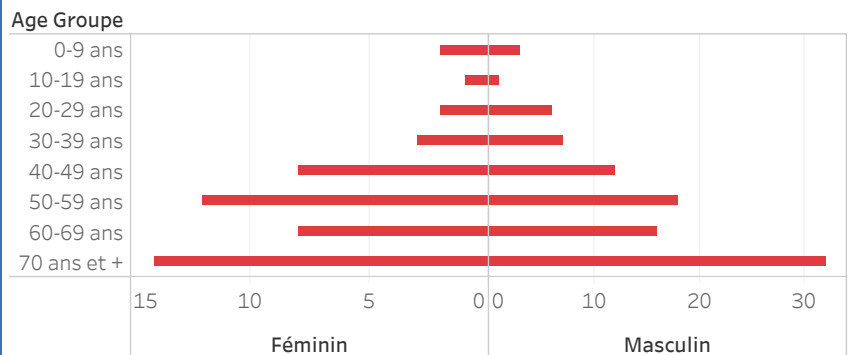

Graphique.4: Cas de COVID-19 par Semaine Epidémiologique, Haiti, 2020

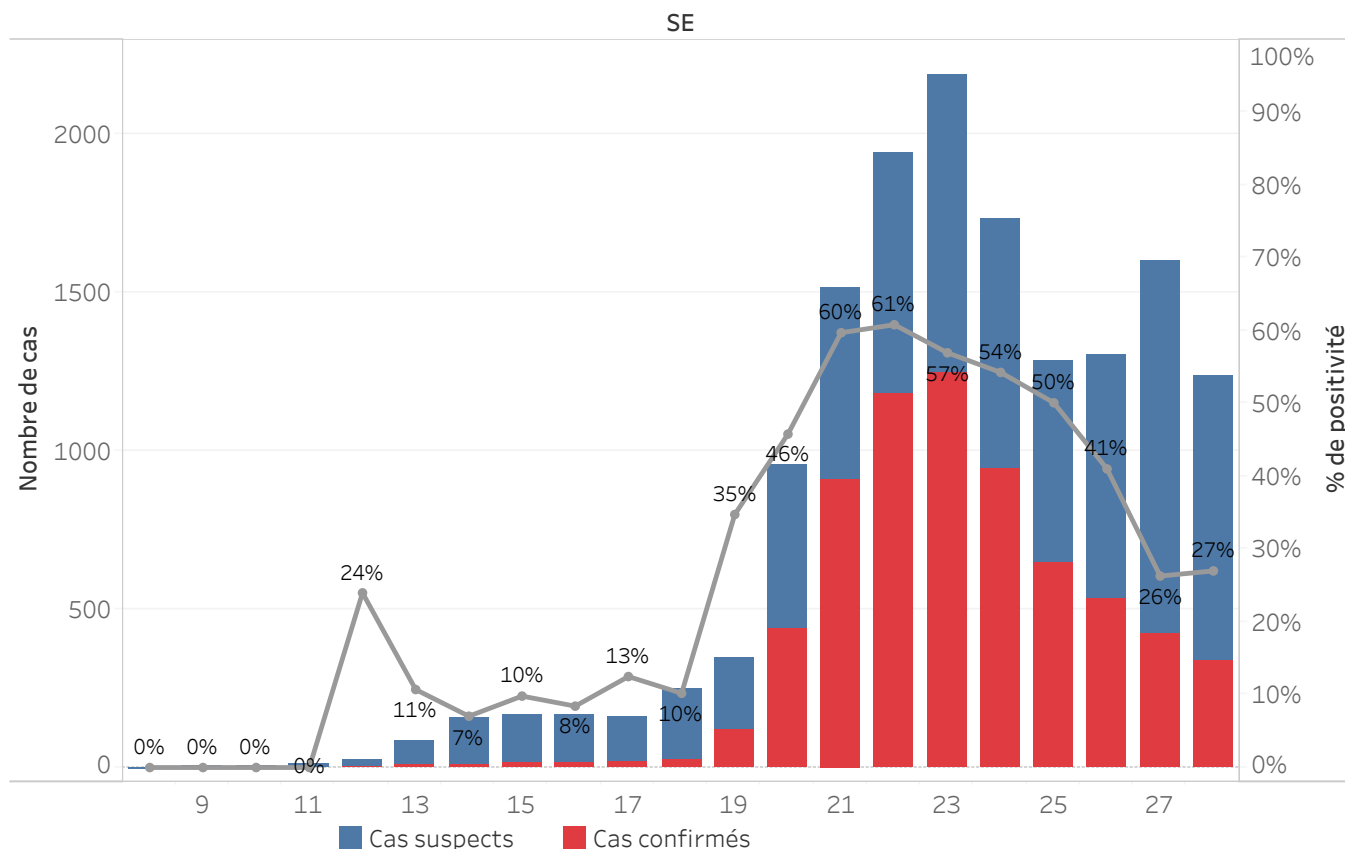

Bilan des activités de la surveillance épidémiologique

Activités de surveillance	Période
	31 janv au 13 Juillet 2020
Nombre de voyageurs dépistés dans les aéroports (Toussaint L. et Cap-Haitien)	100,270
Nombre de voyageurs enregistrés après triage dans les Aéroports (Toussaint L. et Cap-Haitien)	18,321
Nombre de voyageurs enregistrés après triage à la frontière de Malpasse, Ouanaminthe, Anse à Pitre et Belladeres	75,033
Nombre de voyageurs dépistés dans les ports	66,184
Nombre de personnes placées en quarantaine institutionnelle	192
Nombre de personnes placées en quarantaine domiciliaire	6,015
Nombre de personnes placées en isolement	3,273
Nombre d'appels reçus de la population	48,991
Autres Activités	Période
	31 janv au 14 juillet 2020
Nombre d'alertes recues	16,437
Nombre de cas suspects de COVID-19 notifiés	15,660
Nombre de cas suspects de COVID-19 investigués	15,660
Nombre de cas suspects testés	15,270
Nombre de cas positifs de COVID-19	6,902
Nombre de cas récupérés	3,484
Nombre de décès dus au COVID-19	145

Source: MSPP/DFI R

Graphique 5: Cas de COVID-19 par Département par SE, 2020

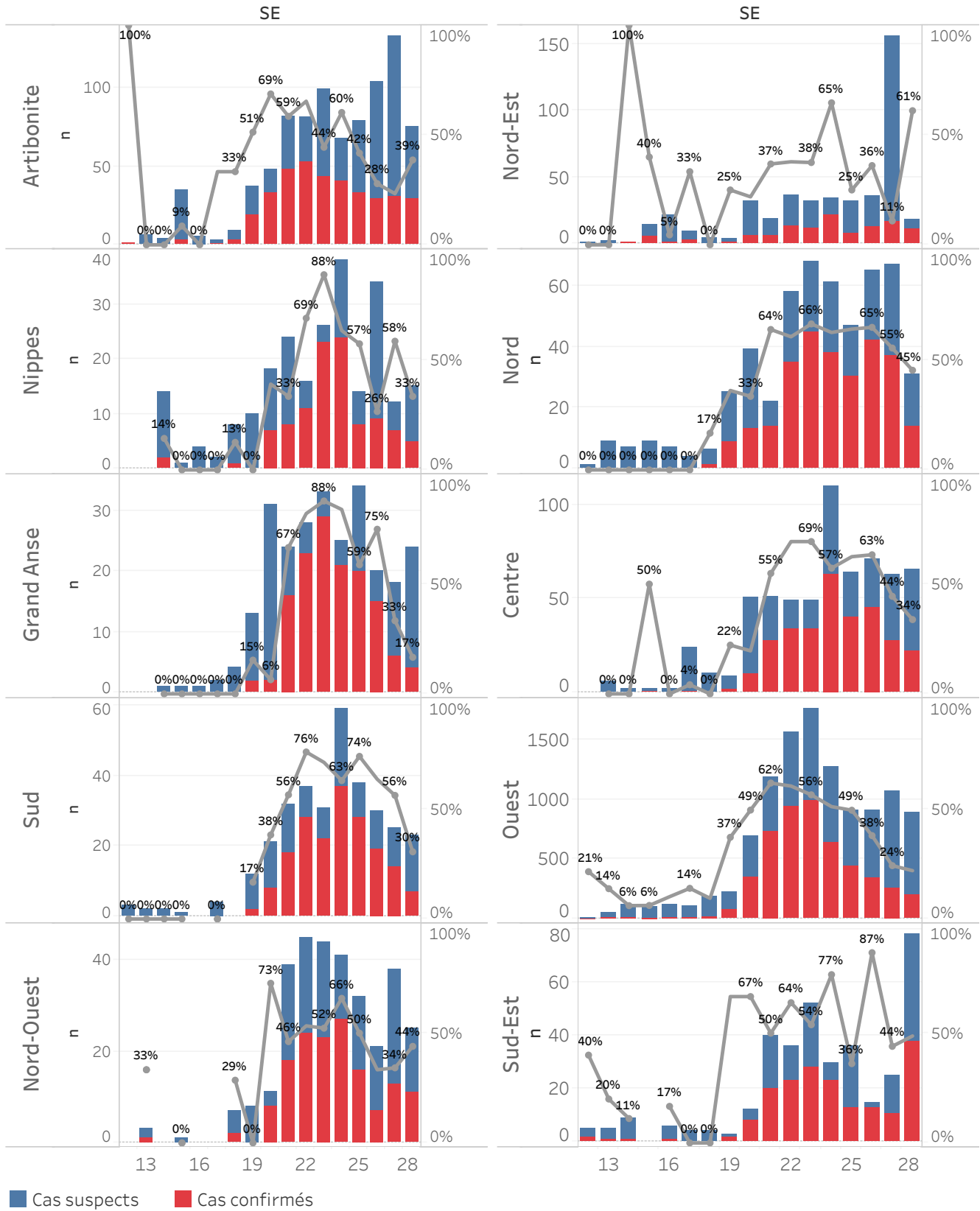

DEFINITIONS

Cas suspect de COVID-19

Toute personne présentant une fièvre supérieure ou égale à 38 degrés Celsius, ou un antécédent récent de fièvre (dans les 14 derniers jours), accompagnée ou pas de toux avec ou sans difficultés respiratoires, de courbatures, de céphalée inexpliquée.

Ou

Toute personne présentant une altération subite du goût (dysguesie ou agueusie) ou de l'odorat (hyposmie ou anosmie) sans rhinite associée.

Ou

Toute personne chez qui un clinicien (Médecin ou infirmière) suspecte la COVID-19.

Chez les enfants : Tous les signes ci-haut cités et/ou altération de l'état général, diarrhée ou fièvre isolée surtout chez l'enfant de moins de 3 mois.

Cas confirmé de COVID-19

Tout cas suspect de COVID-19 pour lequel un test détecte la présence d'acides nucléiques du SRAS-CoV-2) indépendamment des signes et symptômes.

NB : Tout Cas confirmé de COVID-19 doit être placé en isolement soit institutionnel ou domiciliaire. Le guide relatif à l'isolement est disponible dans le protocole de prise en charge du MSPP.

Cas récupéré ou déclaré rétabli de COVID-19

Un cas de COVID-19 est déclaré « récupéré » ou « rétabli » dans les situations suivantes :

1. Personnes symptomatiques (malades) testées positives : au moins 10 jours depuis la disparition des signes de maladie avec ou sans un nouveau test négatif (reprise du test si possible).

Ou

2. Personnes asymptomatiques (non malades) testées positives : 10 jours sans apparition de signe de maladie avec ou sans un nouveau test négatif (reprise du test si possible).

Décès du à la COVID-19

Décès survenant chez un cas confirmé (par test ou par lien épidémiologique) ou par confirmation post mortem en l'absence de toute autre cause évidente de décès sans lien avec la maladie COVID-19.