

Numéro: 263

14/11/2020

6h00 pm

Surveillance de la COVID-19, Haïti, 2020

Cas confirmés de COVID-19 par Département et Commune  
du 19/03/2020 au 14/11/2020

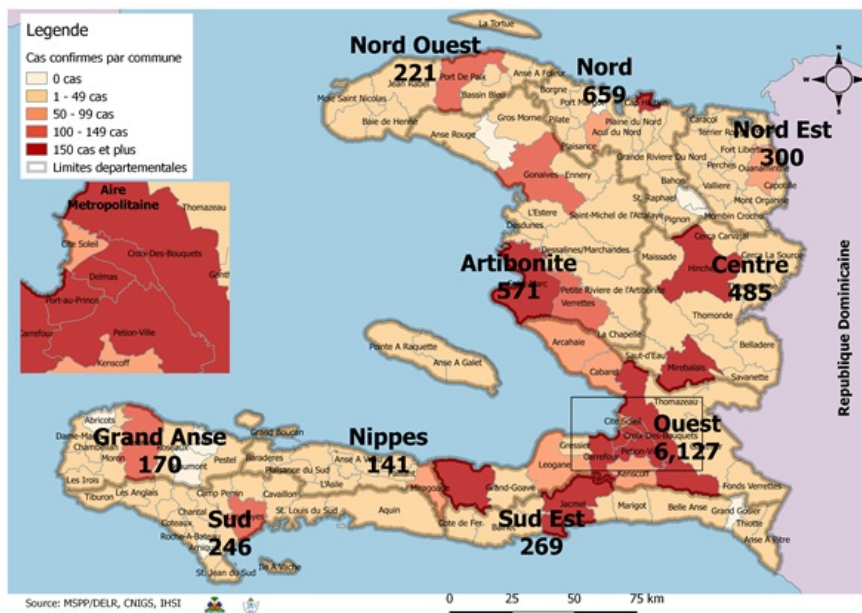

Au niveau mondial  
au 14 novembre 2020:

**53,766,728 cas confirmés, dont 1,308,975 décès ont été enregistrés, soit une létalité de 2.4%**

Source: OMS

En Haïti:

- 34,527 cas suspects (47 nouveaux)
- 9,189 cas confirmés (1 nouveau)
- 232 décès (0 nouveau)
- 7,801 (85%) cas récupérés
- Létalité: 2.52%**

- De ces 9,189 cas confirmés, 42.1% sont de sexe féminin et 57.9% de sexe masculin

Tab.1: Cas confirmés et décès de COVID-19 par département  
du 19 mars au 14 novembre 2020, Haïti

Département	Cas Cumulés.	Nouveaux cas (24h)	Décès Cumulés	Nouveaux décès (24h)	Taux de positivité	Taux de létalité
Ouest	6,127	1	98	0	25.6%	1.60%
Nord	659	0	33	0	30.9%	5.01%
Artibonite	571	0	38	0	27.8%	6.65%
Centre	485	0	12	0	34.9%	2.47%
Nord-Est	300	0	6	0	19.9%	2.00%
Sud-Est	269	0	9	0	33.0%	3.35%
Sud	246	0	6	0	34.0%	2.44%
Nord-Ouest	221	0	12	0	32.0%	5.43%
Grand Anse	170	0	13	0	28.0%	7.65%
Nippes	141	0	5	0	22.7%	3.55%
<b>Grand Total</b>	<b>9,189</b>	<b>1</b>	<b>232</b>	<b>0</b>	<b>26.7%</b>	<b>2.52%</b>

*N-B. Les informations contenues dans ce rapport sont actualisées de manière quotidienne. Les données et analyses peuvent être modifiées après la classification finale des cas.*

**Tab.2: Distribution des cas confirmés de COVID-19 par Commune, Haiti, 2020**

Département	Communes	Cas confirmés	Département	Communes	Cas confirmés
Artibonite	Saint Marc	188	Nord-Est	Ouanaminthe	97
	Verrettes	139		Caracol	48
	Gonaives	126		Fort Liberté	43
	Gros Morne	23		Trou du Nord	39
	Petite Riviere de l'Artibonite	21		Mombin Crochu	21
	Marchand Dessalines	18		Terrier Rouge	15
	Saint Michel	17		Mont Organisé	11
	L'Estère	13		Perches	6
	Desdunes	7		Sainte Suzanne	5
	Marmelade	6		Ferrier	5
	Ennery	6		Carice	5
	Grande Saline	3		Capotille	4
	La chapelle	2		Vallières	1
	Anse Rouge	2		Total	300
Centre	Total	571	Nord-Ouest	Port de Paix	128
	Hinche	177		Saint Louis du Nord	28
	Mirebalais	163		Bombardopolis	17
	Lascahobas	33		Jean Rabel	15
	Boucan Carré	33		Mole Saint Nicolas	12
	Belladere	23		Bassin Bleu	7
	Thomonde	16		La Tortue	6
	Savanette	13		Chansolme	4
	Saut-d'Eau	7		Baie de Henne	2
	Cerca la Source	6		Anse-a-Foleur	2
	Maissade	5	Total	221	
	Cerca Cavajal	5	Ouest	Delmas	1,479
	Thomassique	4		Port au Prince	1,181
	Total	485		Pétion Ville	972
Grand Anse	Jeremie	137		Tabarre	715
	Anse d'hainault	16		Croix des Bouquets	623
	Chambellan	7		Carrefour	459
	Dame Marie	3		Petit Goave	155
	Pestel	2		Cité Soleil	98
	Irois	2		Léogane	84
	Roseaux	1		Cabaret	83
	Moron	1	Kenskoff	62	
	Bonbon	1	Archaie	57	
	Total	170	Gressier	49	
Nippes	Miragoane	66	Anse a Galet	39	
	Fond des Nègres	20	Cornillon	17	
	Baradères	13	Grand Goave	16	
	Plaisance du Sud	10	Ganthier	15	
	Petit Trou de Nippes	7	Thomazeau	10	
	Anse-a-Veau	7	Fonds-Verrettes	10	
	Petite Riviere des Nippes	6	Pointe à Raquette	3	
	L'Asile	5	Total	6,127	
	Paillant	4	Sud	Cayes	134
	Arnaud	2		Aquin	27
Grand Boucan	1	Saint Louis du Sud		12	
Total	141	Torbeck		10	
Nord	Cap Haitien	386		Les Anglais	10
	Limbé	53		Port-à-Piment	9
	Milot	27		Port Salut	9
	Milot	27		Camp-Perrin	7
	Pignon	24		Tiburon	6
	Plaine du Nord	22		Chardonnières	6
	Plaisance du Nord	21	Coteaux	5	
	Borgne	20	Cavillon	3	
	Port Margot	19	St Jean du Sud	2	
	Grande Riviere du Nord	18	Ile-a-Vache	2	
	Pilate	17	Chantal	2	
	Quartier Morin	15	Roche à Bateau	1	
	Limonade	12	Maniche	1	
	Acul du Nord	12	Total	246	
Dondon	6	Sud-Est	Jacmel	201	
Saint Raphael	4		Bainet	16	
Bahon	3		Cote de Fer	13	
Total	659		Thiotte	10	
			Anse a Pitres	9	
			Marigot	7	
			La Vallée de Jacmel	7	
			Belle Anse	4	
			Cayes-Jacmel	2	
			Total	269	

*N-B. Les informations contenues dans ce rapport sont actualisées de manière quotidienne. Les données et analyses peuvent être modifiées après la classification finale des cas.*

Graphique.1 Evolution quotidienne des cas confirmés de COVID-19 au 14 novembre 2020, Haiti

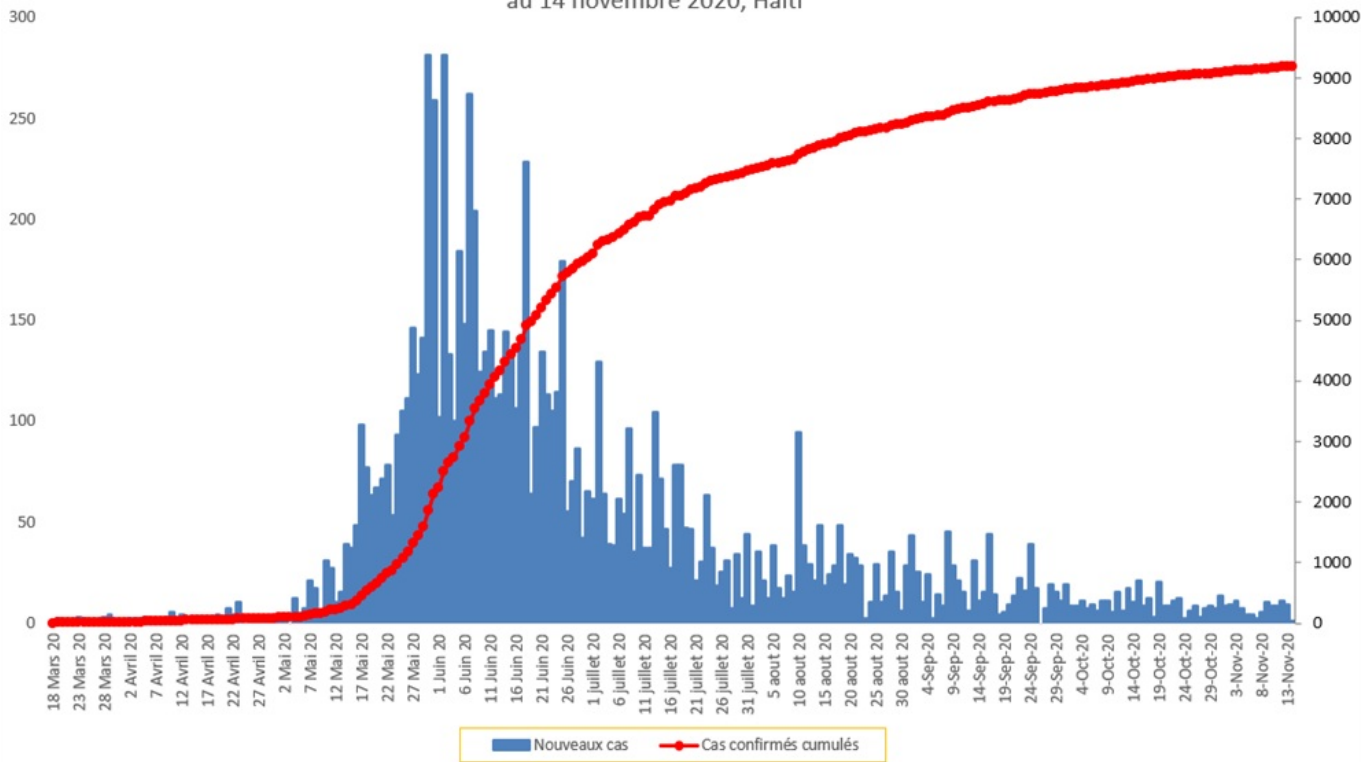

Tab.3: Distribution des cas et décès de COVID-19 par groupe d'age au 14 novembre 2020, Haiti

Age Groupe	Cas Confirmés	Décès Cumulés	Taux de létalité
0-9 ans	247	8	3.24%
10-19 ans	363	4	1.10%
20-29 ans	1,864	14	0.75%
30-39 ans	2,673	16	0.60%
40-49 ans	1,652	28	1.69%
50-59 ans	1,058	43	4.06%
60-69 ans	736	46	6.25%
70-79 ans	415	43	10.36%
80 ans et +	181	30	16.57%
<b>Grand Total</b>	<b>9,189</b>	<b>232</b>	<b>2.52%</b>

Graphique 2: Distribution des cas confirmés par groupe d'age et sexe au 14 novembre 2020, Haiti

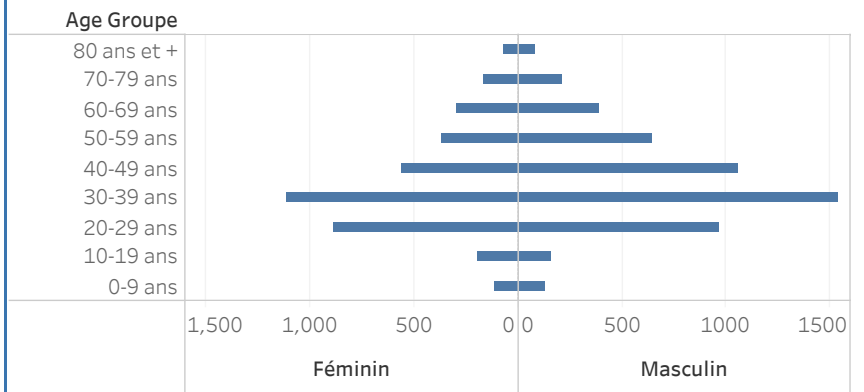

Graphique 3: Distribution des décès par groupe d'age et sexe au 14 novembre 2020, Haiti

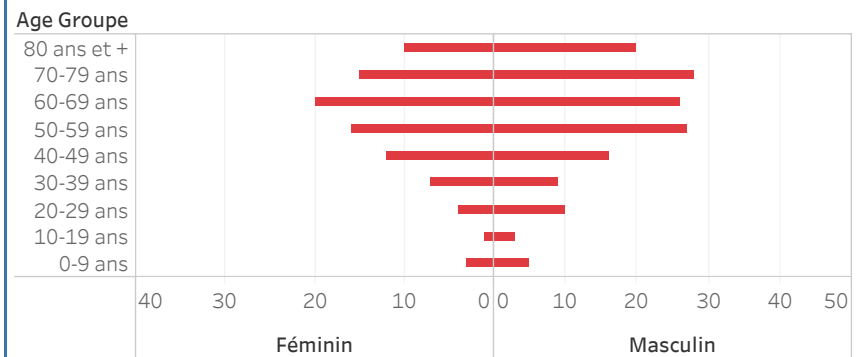

Graphique.4: Cas de COVID-19 par Semaine Epidémiologique, Haiti, 2020

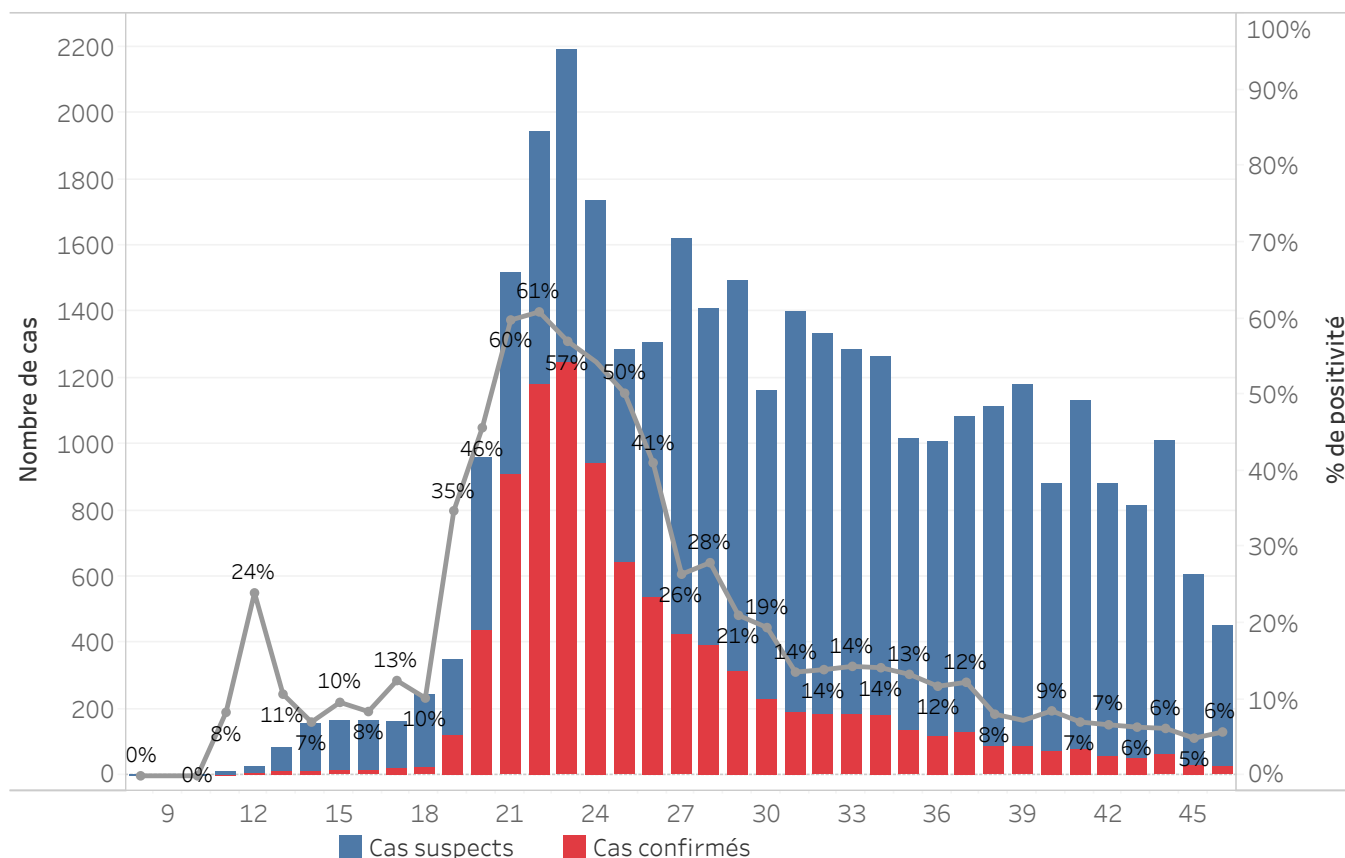

Bilan des activités de la surveillance épidémiologique	
Activités de surveillance	Période
	31 janv au 13 nov 2020
Nombre de voyageurs dépistés dans les aéroports ( Toussaint L. et Cap-Haitien)	223,312
Nombre de voyageurs enregistrés après triage dans les Aéroports ( Toussaint L. et Cap-Haitien)	141,325
Nombre de voyageurs enregistrés après triage à la frontière de Malpasse, Ouanaminthe, Anse à Pitre et Belladeres	121,569
Nombre de voyageurs dépistés dans les ports	66,226
Nombre de personnes placées en quarantaine institutionnelle	36
Nombre de personnes placées en quarantaine domiciliaire	335
Nombre de personnes placées en isolement	1,156
Nombre d'appels reçus de la population	50,111
Autres Activités	Période
	31 janv au 14 nov 2020
Nombre d'alertes reçues	34,695
Nombre de cas suspects de COVID-19 notifiés	34,527
Nombre de cas suspects de COVID-19 investigués	34,527
Nombre de cas suspects testés	34,467
Nombre de cas positifs de COVID-19	9,189
Nombre de cas récupérés	7,801
Nombre de décès dus au COVID-19	232

Source: MSPP/DFI R

Graphique 5: Cas de COVID-19 par Département par SE, 2020

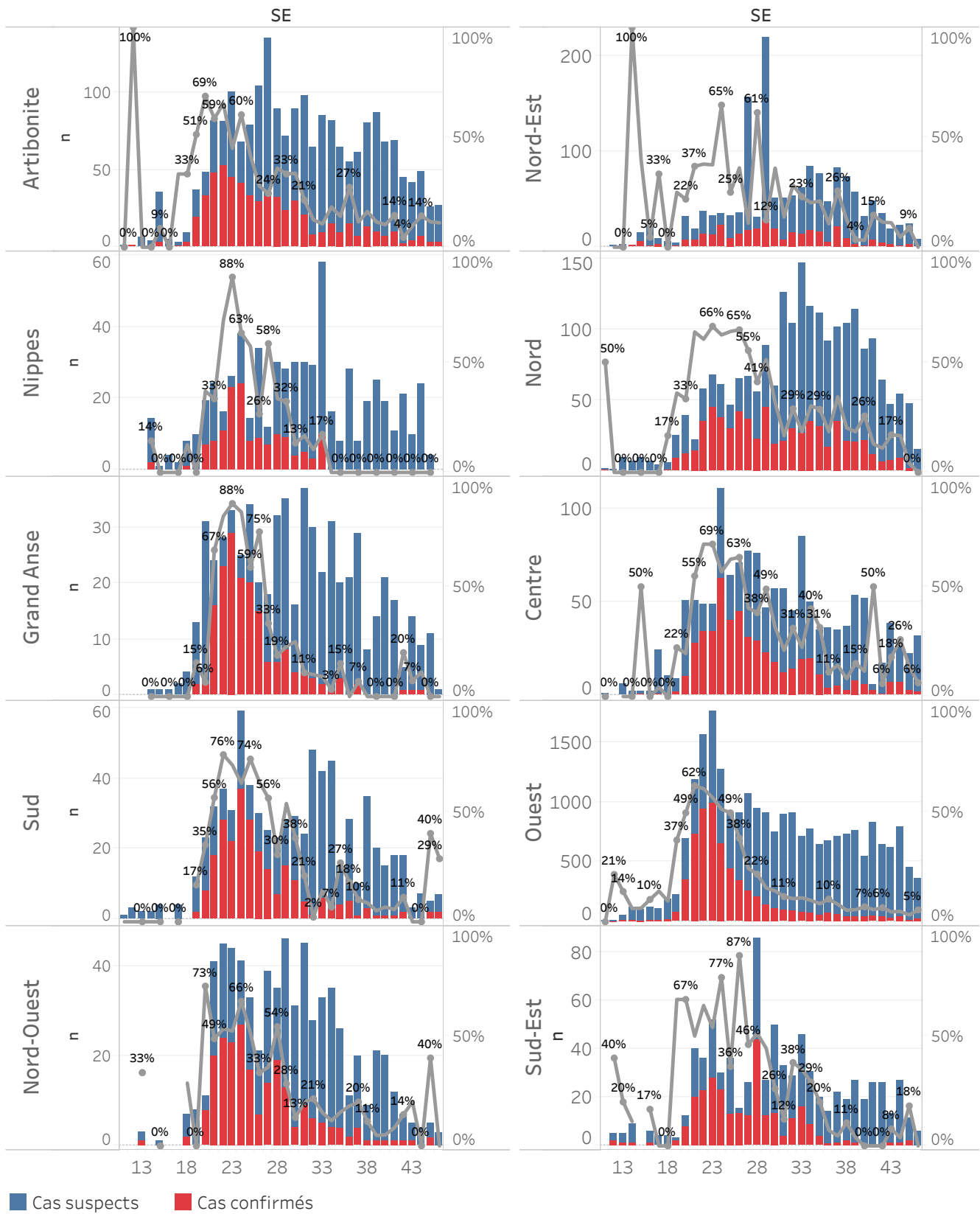

## DEFINITIONS

### **Cas suspect de COVID-19**

Toute personne présentant une fièvre supérieure ou égale à 38 degrés Celsius, ou un antécédent récent de fièvre (dans les 14 derniers jours), accompagnée ou pas de toux avec ou sans difficultés respiratoires, de courbatures, de céphalée inexplicée.

Ou

Toute personne présentant une altération subite du goût (dysgueusie ou agueusie) ou de l'odorat (hyposmie ou anosmie) sans rhinite associée.

Ou

Toute personne chez qui un clinicien (Médecin ou infirmière) suspecte la COVID-19.

**Chez les enfants** : Tous les signes ci-haut cités et/ou altération de l'état général, diarrhée ou fièvre isolée surtout chez l'enfant de moins de 3 mois.

### **Cas confirmé de COVID-19**

Tout cas suspect de COVID-19 pour lequel un test détecte la présence d'acides nucléiques du SRAS-CoV-2) indépendamment des signes et symptômes.

**NB** : Tout Cas confirmé de COVID-19 doit être placé en isolement soit institutionnel ou domiciliaire. Le guide relatif à l'isolement est disponible dans le protocole de prise en charge du MSPP.

### **Cas récupéré ou déclaré rétabli de COVID-19**

Un cas de COVID-19 est déclaré « récupéré » ou « rétabli » dans les situations suivantes :

1. Personnes symptomatiques (malades) testées positives : au moins 10 jours depuis la disparition des signes de maladie avec ou sans un nouveau test négatif (reprise du test si possible).

Ou

2. Personnes asymptomatiques (non malades) testées positives : 10 jours sans apparition de signe de maladie avec ou sans un nouveau test négatif (reprise du test si possible).

### **Décès du à la COVID-19**

Décès survenant chez un cas confirmé (par test ou par lien épidémiologique) ou par confirmation post mortem en l'absence de toute autre cause évidente de décès sans lien avec la maladie COVID-19.