

Numéro: 294

14/12/2020

6h00 pm

Surveillance de la COVID-19, Haïti, 2020

Cas confirmés de COVID-19 par Département et Commune  
du 19/03/2020 au 14/12/2020

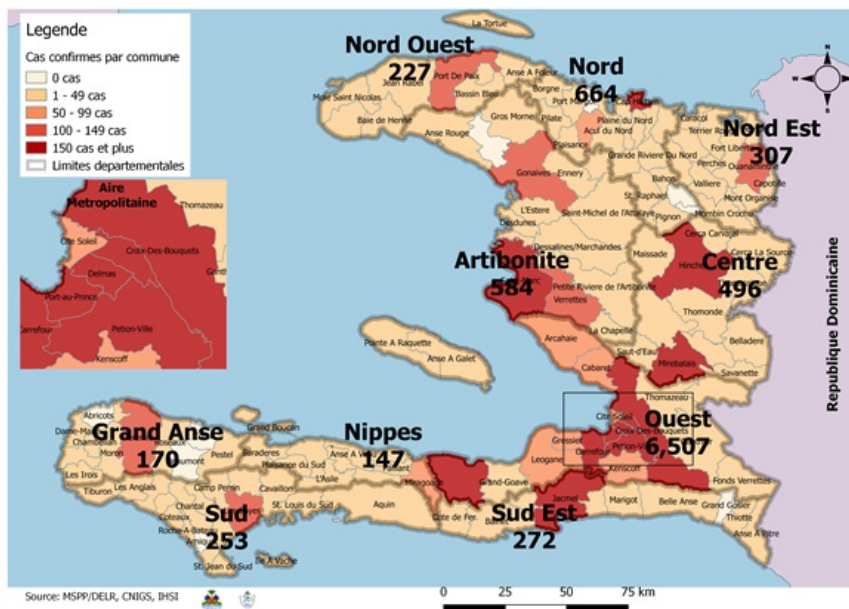

Au niveau mondial  
au 14 Décembre 2020:

**71,581,532** cas confirmés, dont **1,618,374** décès ont été enregistrés, soit une létalité de 2.26%

Source: OMS

En Haïti:

- **39,279** cas suspects (215 nouveaux)  
- **9,627** cas confirmés (30 nouveaux)  
- **234** décès (0 nouveau)  
- **8,310 (86.3%)** cas récupérés  
Létalité: **2.43%**

- De ces **9,627** cas confirmés, **42.4%** sont de sexe féminin et **57.6%** de sexe masculin

Tab.1: Cas confirmés et décès de COVID-19 par département  
du 19 mars au 14 décembre 2020, Haïti

Département	Cas Cumulés.	Nouveaux cas (24h)	Décès Cumulés	Nouveaux décès (24h)	Taux de positivité	Taux de létalité
Ouest	6,507	23	99	0	23.4%	1.52%
Nord	664	1	34	0	28.4%	5.12%
Artibonite	584	2	38	0	26.6%	6.51%
Centre	496	3	12	0	33.0%	2.42%
Nord-Est	307	0	6	0	18.3%	1.95%
Sud-Est	272	1	9	0	31.2%	3.31%
Sud	253	0	6	0	31.4%	2.37%
Nord-Ouest	227	0	12	0	29.8%	5.29%
Grand Anse	170	0	13	0	26.1%	7.65%
Nippes	147	0	5	0	22.2%	3.40%
Grand Total	9,627	30	234	0	24.5%	2.43%

*N-B. Les informations contenues dans ce rapport sont actualisées de manière quotidienne. Les données et analyses peuvent être modifiées après la classification finale des cas.*

**Tab.2: Distribution des cas confirmés de COVID-19 par Commune, Haiti, 2020 chez les cas suspects**

Département	Communes	Cas confirmés	Département	Communes	Cas confirmés
<b>Artibonite</b>	Saint Marc	193	<b>Nord-Est</b>	Ouanaminthe	102
	Verrettes	141		Caracol	48
	Gonaïves	129		Fort Liberté	44
	Gros Morne	23		Trou du Nord	39
	Petite Riviere de l'Artibonite	22		Mombin Crochu	21
	Marchand Dessalines	19		Terrier Rouge	16
	Saint Michel	18		Mont Organisé	11
	L'Estère	13		Perches	6
	Desdunes	7		Sainte Suzanne	5
	Marmelade	6		Ferrier	5
	Ennery	6		Carice	5
	Grande Saline	3		Capotille	4
	La chapelle	2		Vallières	1
	Anse Rouge	2		Total	<b>307</b>
<b>Total</b>	<b>584</b>	<b>Nord-Ouest</b>	Port de Paix	131	
<b>Centre</b>	Hinche		179	Saint Louis du Nord	28
	Mirebalais		167	Bombardopolis	17
	Lascahobas		33	Jean Rabel	15
	Boucan Carré		33	Mole Saint Nicolas	13
	Belladere		24	La Tortue	8
	Thomonde		16	Bassin Bleu	7
	Savanette		14	Chansolme	4
	Saut-d'Eau		8	Baie de Henne	2
	Maissade		6	Anse-a-Foleur	2
	Cerca la Source	6	Total	<b>227</b>	
	Cerca Cavajal	5	<b>Ouest</b>	Delmas	1,557
	Thomassique	4		Port au Prince	1,217
	Saut D'Eau	1		Pétion Ville	1,098
	Total	<b>496</b>		Tabarre	754
<b>Grand Anse</b>	Jeremie	137		Croix des Bouquets	669
	Anse d'hainault	16		Carrefour	474
	Chambellan	7		Petit Goave	157
	Dame Marie	3		Cité Soleil	101
	Pestel	2		Léogane	90
	Irois	2		Cabaret	86
	Roseaux	1		Kenskoff	64
	Moron	1		Arcahaie	59
	Bonbon	1		Gressier	52
	Total	<b>170</b>		Anse a Galet	40
<b>Nippes</b>	Miragoane	67	Ganthier	31	
	Fond des Nègres	20	Grand Goave	17	
	Baradères	13	Cornillon	17	
	Plaisance du Sud	10	Thomazeau	11	
	Anse-a-Veau	9	Fonds-Verrettes	10	
	L'Asile	8	Pointe à Raquette	3	
	Petit Trou de Nippes	7	Total	<b>6,507</b>	
	Petite Riviere des Nippes	6	<b>Sud</b>	Cayes	135
	Paillant	4		Aquin	33
	Arnaud	2		Saint Louis du Sud	12
Grand Boucan	1	Torbeck		10	
Total	<b>147</b>	Les Anglais		10	
<b>Nord</b>	Cap Haitien	388		Port-à-Piment	9
	Limbé	53		Port Salut	9
	Milot	27		Camp-Perrin	7
	Pignon	25		Tiburon	6
	Plaisance du Nord	22		Chardonnières	6
	Plaine du Nord	22		Coteaux	5
	Port Margot	20		Cavaillon	3
	Borgne	20		St Jean du Sud	2
	Grande Riviere du Nord	18		Ile-a-Vache	2
	Pilate	17	Chantal	2	
	Quartier Morin	15	Roche à Bateau	1	
	Limonade	12	Maniche	1	
	Acul du Nord	12	Total	<b>253</b>	
	Dondon	6	<b>Sud-Est</b>	Jacmel	203
	Saint Raphael	4		Bainet	16
	Bahon	3		Cote de Fer	13
	Total	<b>664</b>		Thiotte	10
		Anse a Pitres		9	
		Marigot		8	
		La Vallée de Jacmel		7	
		Belle Anse		4	
		Cayes-Jacmel		2	
		Total		<b>272</b>	

*N-B. Les informations contenues dans ce rapport sont actualisées de manière quotidienne. Les données et analyses peuvent être modifiées après la classification finale des cas.*

Graphique.1 Evolution quotidienne des cas confirmés de COVID-19 au 14 decembre 2020, Haiti

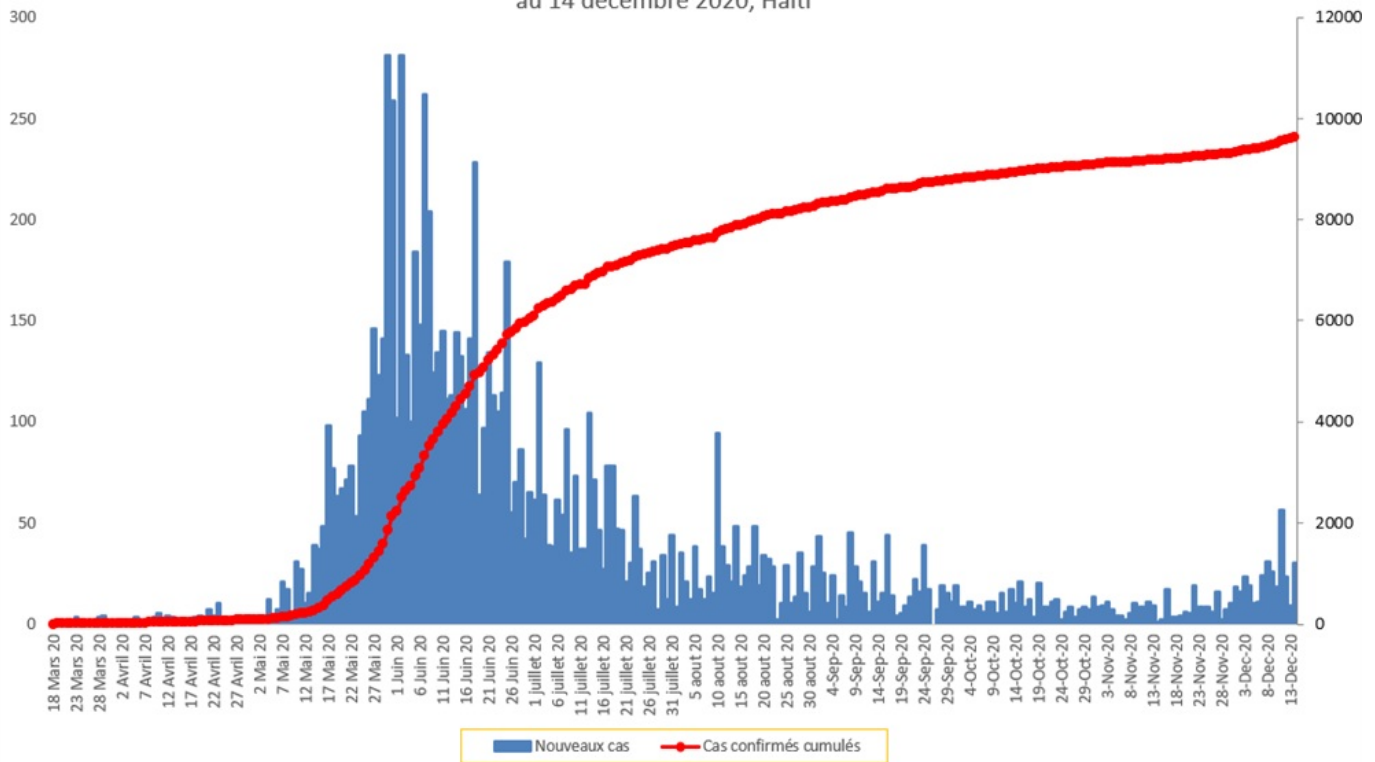

Tab.3: Distribution des cas et décès de COVID-19 par groupe d'age au 14 decembre 2020, Haiti

Age Groupe	Cas Confirmés	Décès Cumulés	Taux de létalité
0-9 ans	268	8	2.99%
10-19 ans	383	4	1.04%
20-29 ans	1,962	14	0.71%
30-39 ans	2,793	17	0.61%
40-49 ans	1,725	28	1.62%
50-59 ans	1,106	44	3.98%
60-69 ans	770	46	5.97%
70-79 ans	429	43	10.02%
80 ans et +	191	30	15.71%
<b>Grand Total</b>	<b>9,627</b>	<b>234</b>	<b>2.43%</b>

Graphique 2: Distribution des cas confirmés par groupe d'age et sexe au 14 decembre 2020, Haiti

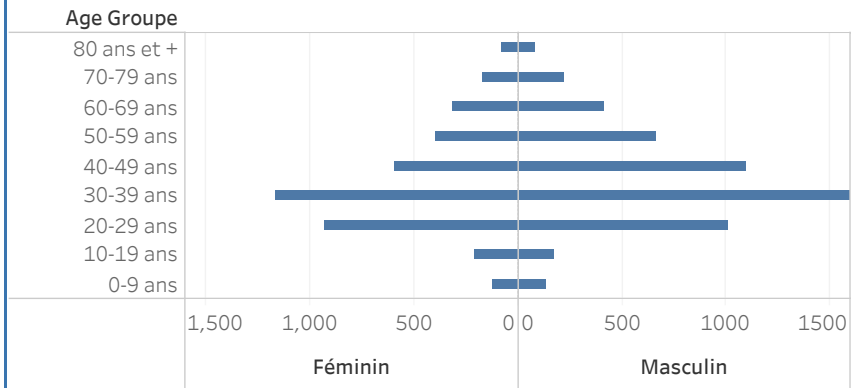

Graphique 3: Distribution des décès par groupe d'age et sexe au 14 decembre 2020, Haiti

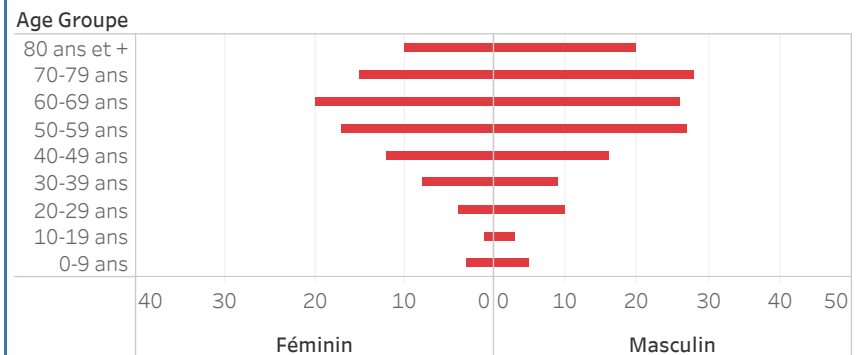

Graphique.4: Cas de COVID-19 par Semaine Epidémiologique, Haiti, 2020

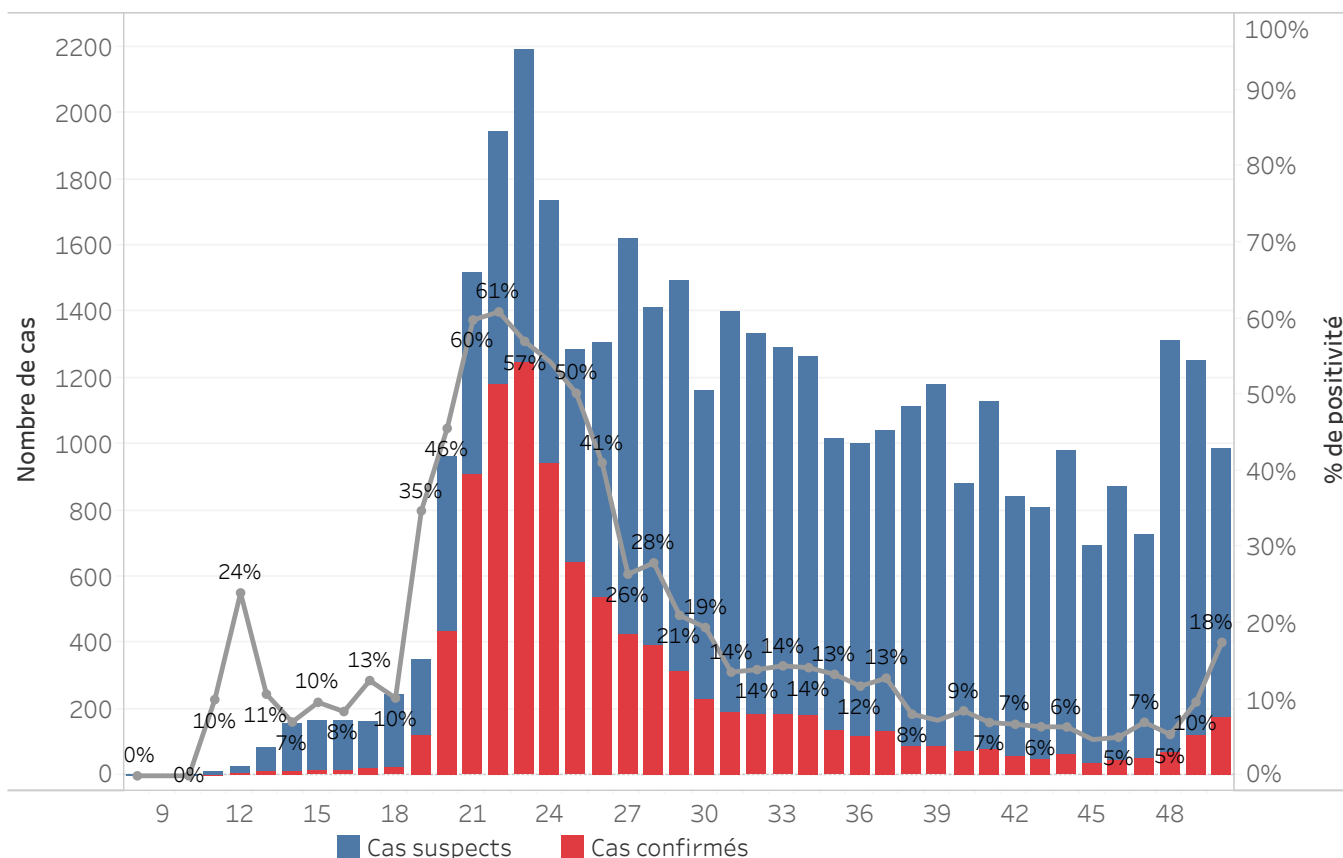

Bilan des activités de la surveillance épidémiologique	
<b>Activités de surveillance</b>	<b>Période</b>
	<b>31 janv au 13 dec 2020</b>
Nombre de voyageurs dépistés dans les aéroports ( Toussaint L. et Cap-Haitien)	262,423
Nombre de voyageurs enregistrés après triage dans les Aéroports ( Toussaint L. et Cap-Haitien)	180,436
Nombre de voyageurs enregistrés après triage à la frontière de Malpasse, Ouanaminthe, Anse à Pitre et Belladeres	128,224
Nombre de voyageurs dépistés dans les ports	66,226
Nombre de personnes placées en quarantaine institutionnelle	34
Nombre de personnes placées en quarantaine domiciliaire	574
Nombre de personnes placées en isolement	1,083
Nombre d'appels reçus de la population	50,111
<b>Autres Activités</b>	<b>Période</b>
	<b>31 janv au 14 dec 2020</b>
Nombre d'alertes recues	39,358
Nombre de cas suspects de COVID-19 notifiés	39,279
Nombre de cas suspects de COVID-19 investigués	39,279
Nombre de cas suspects testés	39,265
Nombre de cas positifs de COVID-19	9,627
Nombre de cas récupérés	8,310
Nombre de décès dus à la COVID-19	234

Source: MSPP/DFI R

Graphique 5: Cas de COVID-19 par Département par SE, 2020

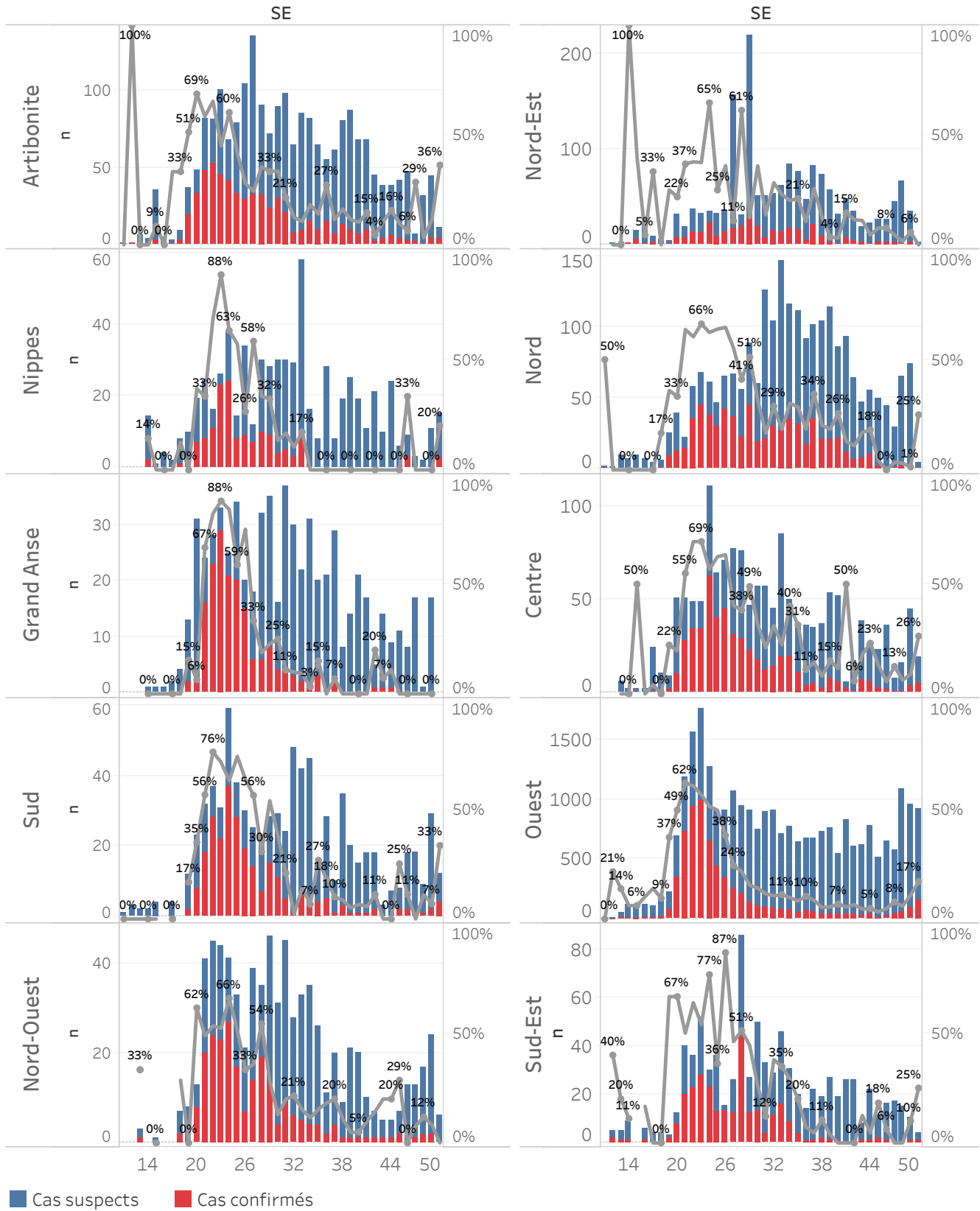

## DEFINITIONS

### **Cas suspect de COVID-19**

Toute personne présentant une fièvre supérieure ou égale à 38 degrés Celsius, ou un antécédent récent de fièvre (dans les 14 derniers jours), accompagnée ou pas de toux avec ou sans difficultés respiratoires, de courbatures, de céphalée inexplicée.

Ou

Toute personne présentant une altération subite du goût (dysgueusie ou agueusie) ou de l'odorat (hyposmie ou anosmie) sans rhinite associée.

Ou

Toute personne chez qui un clinicien (Médecin ou infirmière) suspecte la COVID-19.

**Chez les enfants** : Tous les signes ci-haut cités et/ou altération de l'état général, diarrhée ou fièvre isolée surtout chez l'enfant de moins de 3 mois.

### **Cas confirmé de COVID-19**

Tout cas suspect de COVID-19 pour lequel un test détecte la présence d'acides nucléiques du SRAS-CoV-2) indépendamment des signes et symptômes.

**NB** : Tout Cas confirmé de COVID-19 doit être placé en isolement soit institutionnel ou domiciliaire. Le guide relatif à l'isolement est disponible dans le protocole de prise en charge du MSPP.

### **Cas récupéré ou déclaré rétabli de COVID-19**

Un cas de COVID-19 est déclaré « récupéré » ou « rétabli » dans les situations suivantes :

1. Personnes symptomatiques (malades) testées positives : au moins 10 jours depuis la disparition des signes de maladie avec ou sans un nouveau test négatif (reprise du test si possible).

Ou

2. Personnes asymptomatiques (non malades) testées positives : 10 jours sans apparition de signe de maladie avec ou sans un nouveau test négatif (reprise du test si possible).

### **Décès du à la COVID-19**

Décès survenant chez un cas confirmé (par test ou par lien épidémiologique) ou par confirmation post mortem en l'absence de toute autre cause évidente de décès sans lien avec la maladie COVID-19.