

Numéro: 203

15/09/2020

6h00 pm

Surveillance de la COVID-19, Haïti, 2020

Cas confirmés de COVID-19 par Département et Commune  
du 19/03/2020 au 15/09/2020

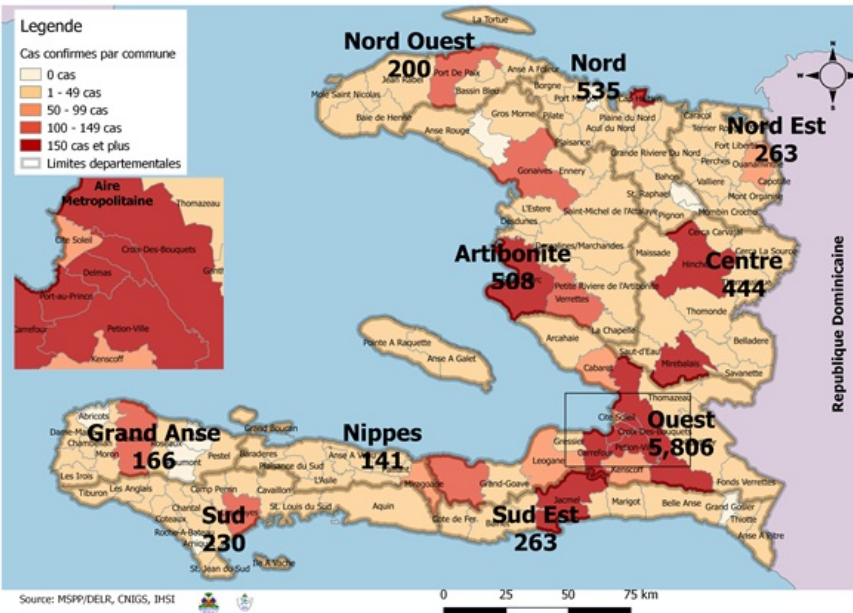

Au niveau mondial  
au 15 Septembre 2020:

**29,444,198 cas confirmés, dont 931,321  
 décès ont été enregistrés, soit une létalité  
 de 3.16%** Source: OMS

En Haïti:

- **26,358 cas suspects (67 nouveaux)**  
 - **8,556 cas confirmés (15 nouveaux)**  
 - **220 décès (0 nouveau)**  
 - **6,315 (73.8%) cas récupérés**  
**Létalité: 2.57%**

- De ces **8,556 cas confirmés, 41.9%** sont  
 de sexe féminin et **58.1%** de sexe  
 masculin

Tab.1: Cas confirmés et décès de COVID-19 par département  
du 19 mars au 15 Septembre 2020, Haïti

Département	Cas Cumulés.	Nouveaux cas (24h)	Décès Cumulés	Nouveaux décès (24h)	Taux de positivité	Taux de létalité
Ouest	5,806	3	96	0	32.2%	1.65%
Nord	535	4	29	0	37.2%	5.42%
Artibonite	508	2	38	0	32.6%	7.48%
Centre	444	1	7	0	40.7%	1.58%
Sud-Est	263	0	9	0	41.8%	3.42%
Nord-Est	263	5	6	0	22.8%	2.28%
Sud	230	0	6	0	39.8%	2.61%
Nord-Ouest	200	0	11	0	34.4%	5.50%
Grand Anse	166	0	13	0	34.2%	7.83%
Nippes	141	0	5	0	29.5%	3.55%
<b>Grand Total</b>	<b>8,556</b>	<b>15</b>	<b>220</b>	<b>0</b>	<b>32.9%</b>	<b>2.57%</b>

*N-B. Les informations contenues dans ce rapport sont actualisées de manière quotidienne. Les données et analyses peuvent être modifiées après la classification finale des cas.*

**Tab.2: Distribution des cas confirmés de COVID-19 par Commune, Haiti, 2020**

Département	Communes	Cas confirmés	Département	Communes	Cas confirmés
Artibonite	Saint Marc	165	Nord-Est	Ouanaminthe	83
	Verrettes	119		Caracol	45
	Gonaives	116		Fort Liberté	38
	Gros Morne	23		Trou du Nord	35
	Petite Riviere de l'Artibonite	19		Mombin Crochu	20
	Marchand Dessalines	16		Terrier Rouge	12
	Saint Michel	12		Mont Organisé	8
	L'Estère	12		Sainte Suzanne	5
	Desdunes	7		Perches	5
	Marmelade	6		Ferrier	4
	Ennery	6		Carice	4
	Grande Saline	3		Capotille	3
	La chapelle	2		Vallières	1
	Anse Rouge	2		Total	263
Total	508	Nord-Ouest	Port de Paix	117	
Centre	Mirebalais		158	Saint Louis du Nord	26
	Hinche		158	Bombardopolis	14
	Boucan Carré		31	Mole Saint Nicolas	12
	Lascahobas		30	Jean Rabel	12
	Belladere		21	Bassin Bleu	6
	Thomonde		15	La Tortue	5
	Saut-d'Eau		7	Chansolme	4
	Savanette	6	Baie de Henne	2	
	Cerca la Source	6	Anse-a-Foleur	2	
	Maissade	5	Total	200	
	Cerca Cavajal	4	Ouest	Delmas	1,406
	Thomassique	3		Port au Prince	1,147
	Total	444		Pétion Ville	899
	Grand Anse	Jeremie		133	Tabarre
Anse d'hainault		16		Croix des Bouquets	577
Chambellan		7		Carrefour	441
Dame Marie		3		Petit Goave	148
Pestel		2		Cité Soleil	94
Irois		2		Léogane	79
Roseaux		1		Cabaret	75
Moron		1		Kenskoff	60
Bonbon		1		Arcahaie	47
Total		166		Gressier	45
Nippes		Miragoane		66	Anse a Galet
	Fond des Nègres	20	Cornillon	16	
	Baradères	13	Grand Goave	15	
	Plaisance du Sud	10	Ganthier	13	
	Petit Trou de Nippes	7	Thomazeau	9	
	Anse-a-Veau	7	Fonds-Verrettes	6	
	Petite Riviere des Nippes	6	Pointe à Raquette	3	
	L'Asile	5	Total	5,806	
	Paillant	4	Sud	Cayes	128
	Arnaud	2		Aquin	26
	Grand Boucan	1		Saint Louis du Sud	12
Total	141	Les Anglais		10	
Nord	Cap Haitien	319		Port Salut	9
	Limbé	42		Port-à-Piment	8
	Pignon	22		Torbeck	7
	Milot	22		Chardonnières	6
	Plaine du Nord	17		Camp-Perrin	6
	Grande Riviere du Nord	17		Tiburon	4
	Plaisance du Nord	16		Coteaux	4
	Borgne	16		St Jean du Sud	2
	Pilate	15		Ile-a-Vache	2
	Port Margot	12		Chantal	2
	Limonade	12	Cavaillon	2	
	Quartier Morin	11	Roche à Bateau	1	
	Acul du Nord	8	Maniche	1	
	Dondon	3	Total	230	
	Bahon	2	Sud-Est	Jacmel	197
	Saint Raphael	1		Bainet	15
	Total	535		Cote de Fer	13
				Thiotte	10
				Anse a Pitres	9
		La Vallée de Jacmel		7	
		Marigot		6	
		Belle Anse		4	
		Cayes-Jacmel		2	
		Total		263	

*N-B. Les informations contenues dans ce rapport sont actualisées de manière quotidienne. Les données et analyses peuvent être modifiées après la classification finale des cas.*

Graphique.1 Evolution quotidienne des cas confirmés de COVID-19 au 15 sept 2020, Haiti

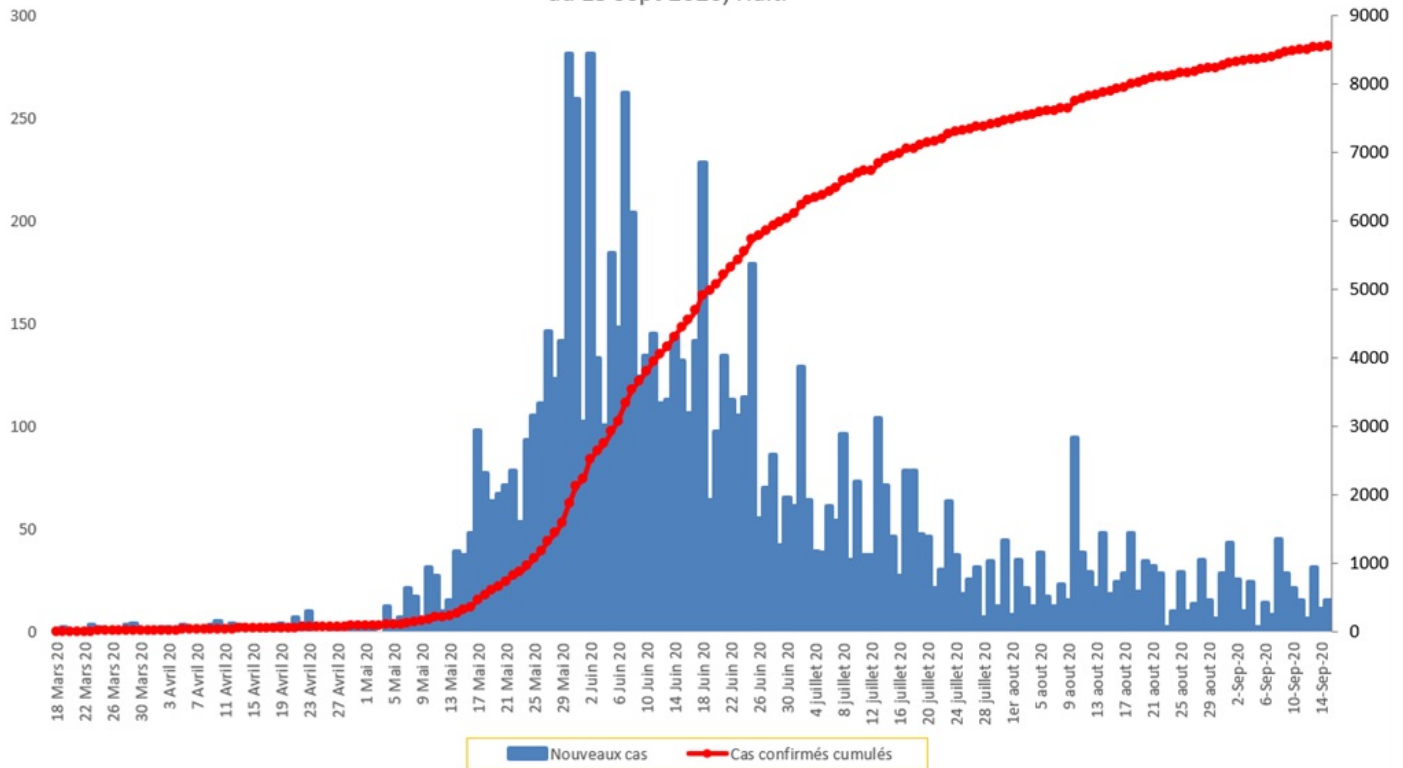

Tab.3: Distribution des cas et décès de COVID-19 par groupe d'age au 15 septembre 2020, Haiti

Age Groupe	Cas Confirmés	Décès Cumulés	Taux de létalité
0-9 ans	242	8	3.31%
10-19 ans	303	3	0.99%
20-29 ans	1,708	12	0.70%
30-39 ans	2,493	16	0.64%
40-49 ans	1,554	26	1.67%
50-59 ans	1,003	42	4.19%
60-69 ans	699	43	6.15%
70-79 ans	384	42	10.94%
80 ans et +	170	28	16.47%
<b>Grand Total</b>	<b>8,556</b>	<b>220</b>	<b>2.57%</b>

Graphique 2: Distribution des cas confirmés par groupe d'age et sexe au 15 septembre 2020, Haiti

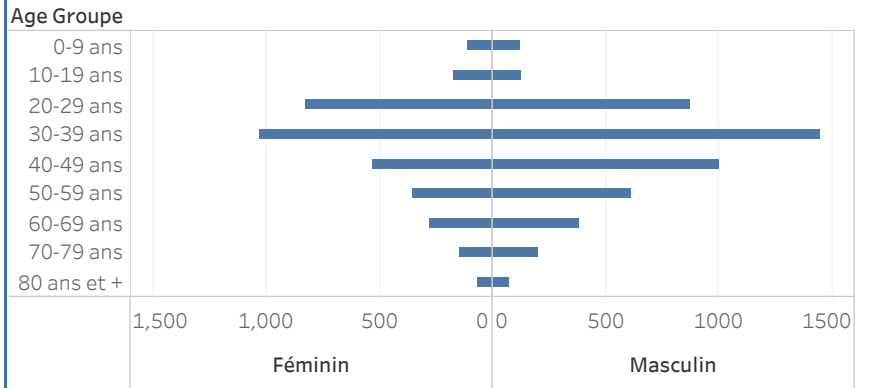

Graphique 3: Distribution des décès par groupe d'age et sexe au 15 septembre 2020, Haiti

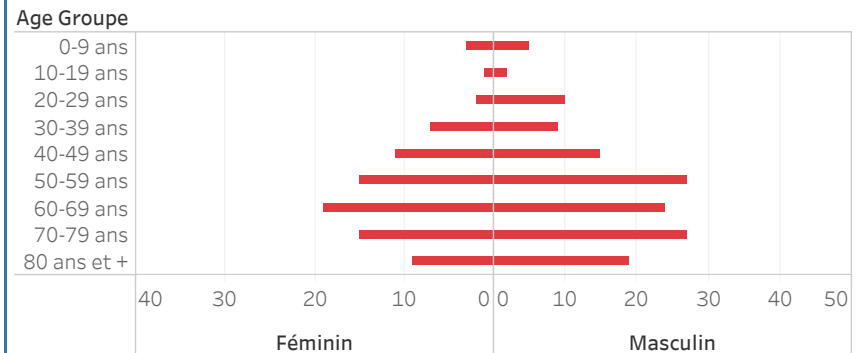

Graphique.4: Cas de COVID-19 par Semaine Epidémiologique, Haiti, 2020

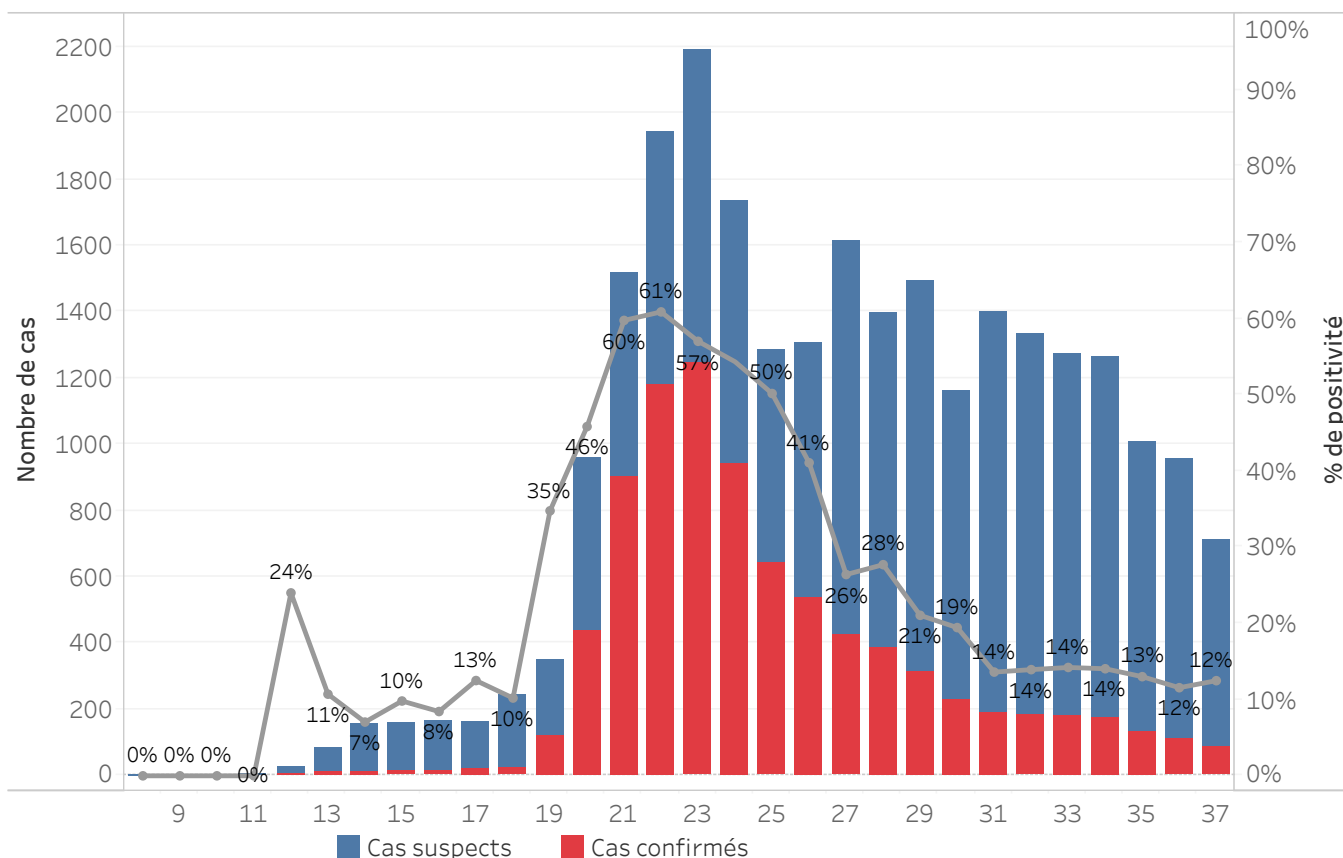

**Bilan des activités de la surveillance épidémiologique**

Activités de surveillance	Période
	31 janv au 14 Sept 2020
Nombre de voyageurs dépistés dans les aéroports ( Toussaint L. et Cap-Haitien)	162,191
Nombre de voyageurs enregistrés après triage dans les Aéroports ( Toussaint L. et Cap-Haitien)	80,204
Nombre de voyageurs enregistrés après triage à la frontière de Malpasse, Ouanaminthe, Anse à Pitre et Belladeres	96,407
Nombre de voyageurs dépistés dans les ports	66,209
Nombre de personnes placées en quarantaine institutionnelle	217
Nombre de personnes placées en quarantaine domiciliaire	775
Nombre de personnes placées en isolement	2,021
Nombre d'appels reçus de la population	50,111
Autres Activités	Période
	31 janv au 15 Sept 2020
Nombre d'alertes recues	26,627
Nombre de cas suspects de COVID-19 notifiés	26,358
Nombre de cas suspects de COVID-19 investigués	26,358
Nombre de cas suspects testés	26,035
Nombre de cas positifs de COVID-19	8,556
Nombre de cas récupérés	6,315
Nombre de décès dus au COVID-19	220

Source: MSPP/DFI R

Graphique 5: Cas de COVID-19 par Département par SE, 2020

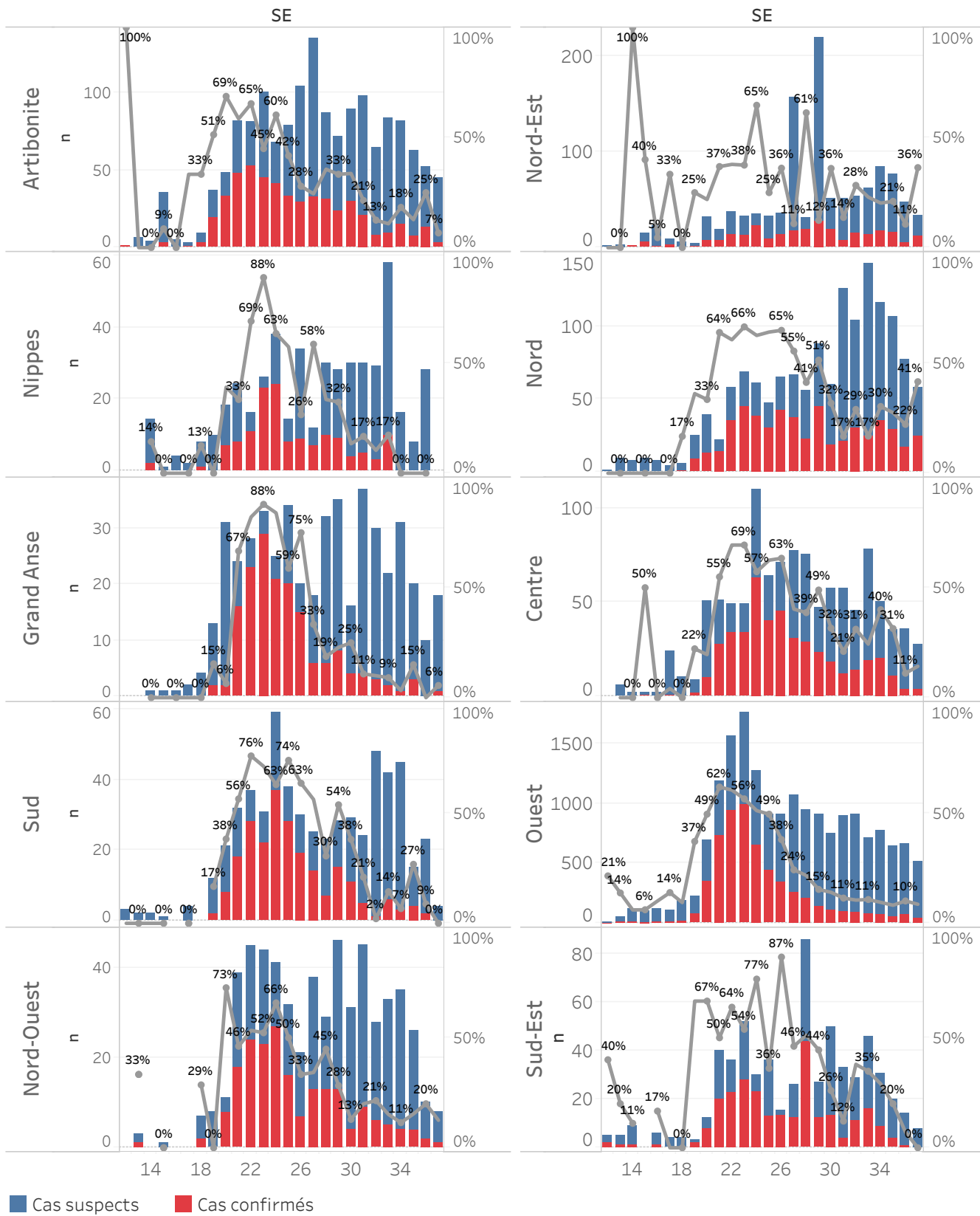

## DEFINITIONS

### **Cas suspect de COVID-19**

Toute personne présentant une fièvre supérieure ou égale à 38 degrés Celsius, ou un antécédent récent de fièvre (dans les 14 derniers jours), accompagnée ou pas de toux avec ou sans difficultés respiratoires, de courbatures, de céphalée inexpliquée.

Ou

Toute personne présentant une altération subite du goût (dysguesie ou agueusie) ou de l'odorat (hyposmie ou anosmie) sans rhinite associée.

Ou

Toute personne chez qui un clinicien (Médecin ou infirmière) suspecte la COVID-19.

**Chez les enfants** : Tous les signes ci-haut cités et/ou altération de l'état général, diarrhée ou fièvre isolée surtout chez l'enfant de moins de 3 mois.

### **Cas confirmé de COVID-19**

Tout cas suspect de COVID-19 pour lequel un test détecte la présence d'acides nucléiques du SRAS-CoV-2) indépendamment des signes et symptômes.

**NB** : Tout Cas confirmé de COVID-19 doit être placé en isolement soit institutionnel ou domiciliaire. Le guide relatif à l'isolement est disponible dans le protocole de prise en charge du MSPP.

### **Cas récupéré ou déclaré rétabli de COVID-19**

Un cas de COVID-19 est déclaré « récupéré » ou « rétabli » dans les situations suivantes :

1. Personnes symptomatiques (malades) testées positives : au moins 10 jours depuis la disparition des signes de maladie avec ou sans un nouveau test négatif (reprise du test si possible).

Ou

2. Personnes asymptomatiques (non malades) testées positives : 10 jours sans apparition de signe de maladie avec ou sans un nouveau test négatif (reprise du test si possible).

### **Décès du à la COVID-19**

Décès survenant chez un cas confirmé (par test ou par lien épidémiologique) ou par confirmation post mortem en l'absence de toute autre cause évidente de décès sans lien avec la maladie COVID-19.