

Numéro: 142

16/07/2020

6h00 pm

Surveillance de la COVID-19, Haïti, 2020

Cas confirmés de COVID-19 par Département et Commune
du 19/03/2020 au 16/07/2020

Au niveau mondial
au 16 juillet 2020:

13,378,853 cas confirmés, dont 580,045
décès ont été enregistrés, soit une
létalité de 4.3%

Source: OMS

En Haïti:

- 16,300 cas suspects
- 6,975 cas confirmés (27 nouveaux)
- 146 décès (1 nouveau)
- 3,738 (53.6%) cas récupérés
- Létalité: 2.1%
- De ces 6,975 cas confirmés, 40.7%
sont de sexe féminin et 59.3% de sexe
masculin

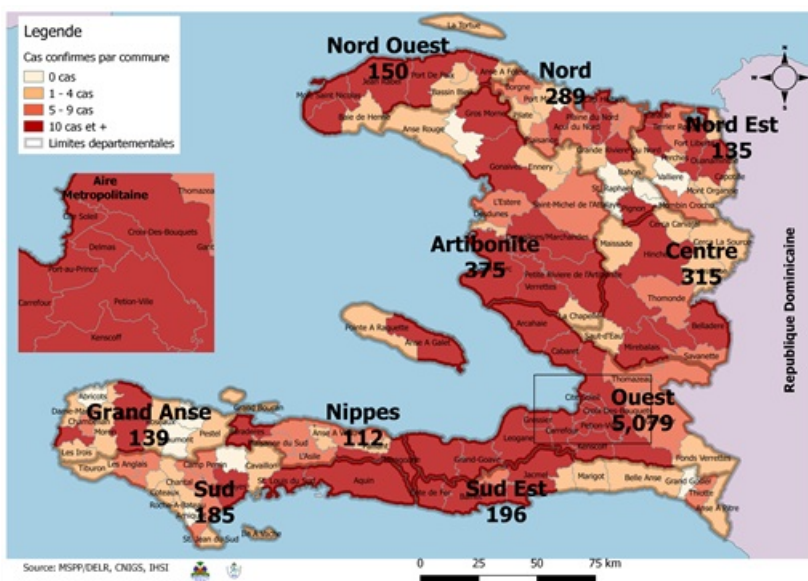

Tab.1: Cas confirmés et décès de COVID-19 par département
du 19 mars au 16 juillet 2020, Haïti

Département	Cas Cumulés	Nouveaux cas (24h)	Décès Cumulés	Nouveaux décès (24h)	Taux de positivité	Taux de létalité
Ouest	5,079	19	58	0	44.3%	1.1%
Artibonite	375	0	26	0	42.5%	6.9%
Centre	315	0	3	0	48.2%	1.0%
Nord	289	1	19	0	52.7%	6.6%
Sud-Est	196	2	6	0	52.0%	3.1%
Sud	185	2	5	0	57.1%	2.7%
Nord-Ouest	150	0	10	0	47.6%	6.7%
Grand Anse	139	1	11	1	53.5%	7.9%
Nord-Est	135	0	5	0	23.9%	3.7%
Nippes	112	2	3	0	44.4%	2.7%
Grand Total	6,975	27	146	1	44.6%	2.1%

N-B. Les informations contenues dans ce rapport sont actualisées de manière quotidienne. Les données et analyses peuvent être modifiées après la classification finale des cas.

Tab.2: Distribution des cas confirmés de COVID-19 par Commune, Haiti, 2020

Département	Communes	Cas confirmés	Département	Communes	Cas confirmés	
Artibonite	Saint Marc	130	Nord-Est	Ouanaminthe	43	
	Verrettes	90		Caracol	30	
	Gonaives	84		Trou du Nord	22	
	Marchand Dessalines	14		Fort Liberté	20	
	Petite Riviere de l'Artibonite	13		Terrier Rouge	7	
	Gros Morne	13		Mombin Crochu	5	
	L'Estère	9		Mont Organise	2	
	Desdunes	6		Carice	2	
	Saint Michel	5		Ste Suzanne	1	
	Grande Saline	3		Perches	1	
	Ennery	3		Ferrier	1	
	La chapelle	2		Capotille	1	
	Anse Rouge	2		Total	135	
	Marmelade	1		Nord-Ouest	Port de Paix	92
	Total	375			Saint Louis du Nord	14
Centre	Mirebalais	131	Bombardopolis		13	
	Hinche	99	Mole Saint Nicolas		11	
	Boucan Carré	28	Jean Rabel		10	
	Lascahobas	21	Chansolme		4	
	Belladere	13	La Tortue		3	
	Thomonde	6	Bassin Bleu		1	
	Savanette	6	Baie de Henne		1	
	Saut-d'Eau	4	Anse-a-Foleur		1	
	Cerca la Source	3	Total	150		
	Maissade	2	Ouest	Delmas	1,248	
	Tomassique	1		Port au Prince	1,061	
	Cerca Cavajal	1		Pétion Ville	766	
	Total	315		Tabarre	623	
	Grand Anse	Jeremie		107	Croix des Bouquets	473
		Anse d'hainault		15	Carrefour	376
Chambellan		7		Petit Goave	126	
Dame Marie		3		Cité Soleil	87	
Pestel		2		Cabaret	64	
Irois		2		Léogane	61	
Roseaux		1		Kenskoff	55	
Moron		1		Gressier	36	
Bonbon		1		Archaie	34	
Total		139		Anse a Galet	30	
Nippes	Miragoane	53		Grand Goave	10	
	Fond des Nègres	18	Ganthier	9		
	Baradères	10	Cornillon	8		
	Petite Riviere des Nippes	6	Thomazeau	6		
	Anse-a-Veau	6	Fonds-Verrettes	4		
	Plaisance du Sud	5	Pointe à raquette	2		
	Petit Trou de Nippes	5	Total	5,079		
	L'Asile	5	Sud	Cayes	105	
	Paillant	2		Aquin	19	
	Grand Boucan	1		Saint Louis du Sud	11	
	Arnaud	1		Les Anglais	9	
	Total	112		Port Salut	7	
Nord	Cap Haitien	179		Torbeck	6	
	Limbé	20		Chardonnières	6	
	Pignon	13		Camp-Perrin	5	
	Milot	12		Tiburon	4	
	Grande Riviere du Nord	12		Port-à-Piment	4	
	Plaine du Nord	10	St Jean du Sud	2		
	Borgne	9	Coteaux	2		
	Limonade	8	Chantal	2		
	Quartier Morin	7	Roche à Bateau	1		
	Plaisance du Nord	7	Ile-a-Vache	1		
	Acul du Nord	5	Cavaillon	1		
	Dondon	3	Total	185		
	Port Margot	2	Sud-Est	Jacmel	150	
	Pilate	1		Cote de Fer	12	
	Bahon	1		Bainet	11	
	Total	289		La Vallée de Jacmel	7	
				Thiotte	5	
				Marigot	4	
				Belle Anse	3	
				Cayes-Jacmel	2	
		Anse a Pitre		2		
		Total		196		

N-B. Les informations contenues dans ce rapport sont actualisées de manière quotidienne. Les données et analyses peuvent être modifiées après la classification finale des cas.

Graphique.1 Evolution quotidienne des cas confirmés de COVID-19 au 16 juillet 2020, Haiti

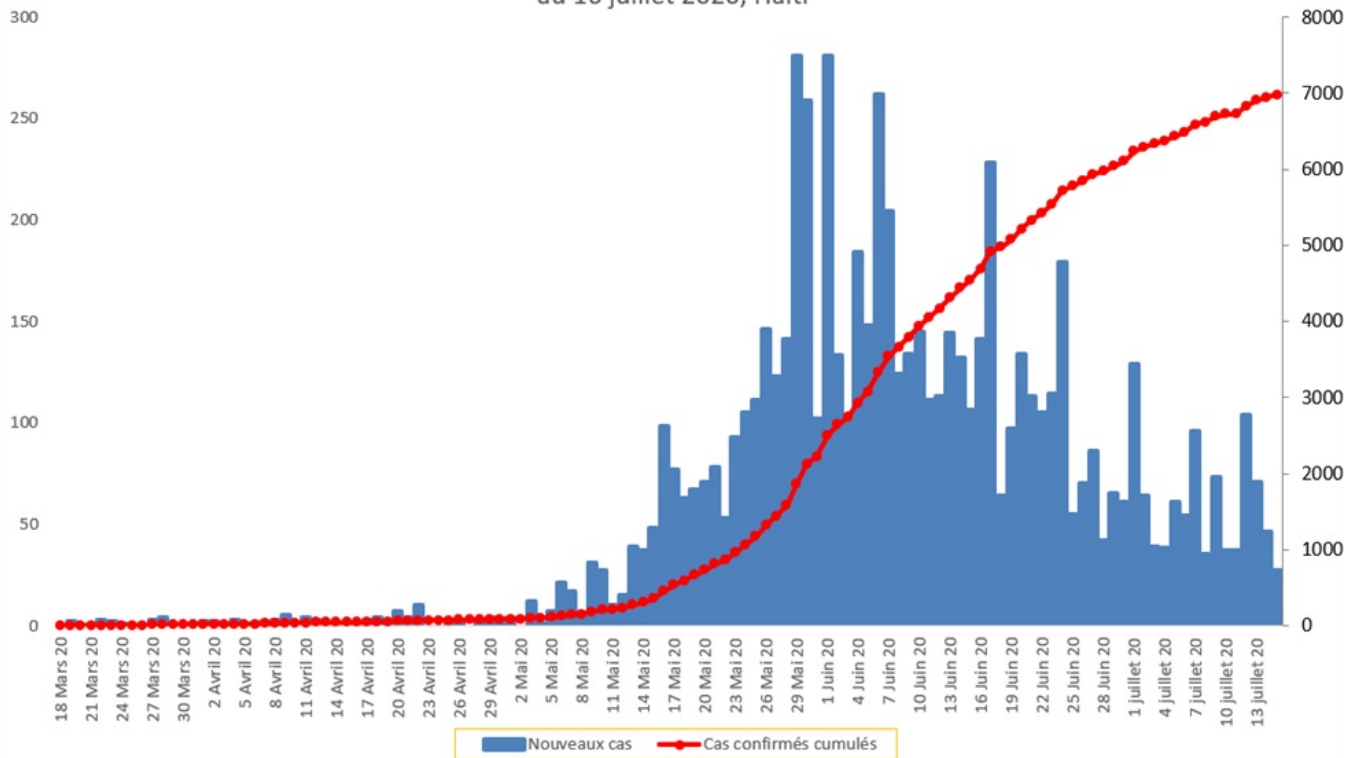

Tab.3: Distribution des cas et décès de COVID-19 par groupe d'âge au 16 juillet 2020, Haiti

Age Groupe	Cas Confirmés	Décès Cumulés	Taux de létalité
0-9 ans	192	5	2.6%
10-19 ans	222	2	0.9%
20-29 ans	1,305	8	0.6%
30-39 ans	2,088	10	0.5%
40-49 ans	1,292	20	1.5%
50-59 ans	850	31	3.6%
60-69 ans	628	24	3.8%
70 ans et +	398	46	11.6%
Grand Total	6,975	146	2.1%

Graphique 2: Distribution des cas confirmés par groupe d'âge et sexe au 16 juillet 2020, Haiti

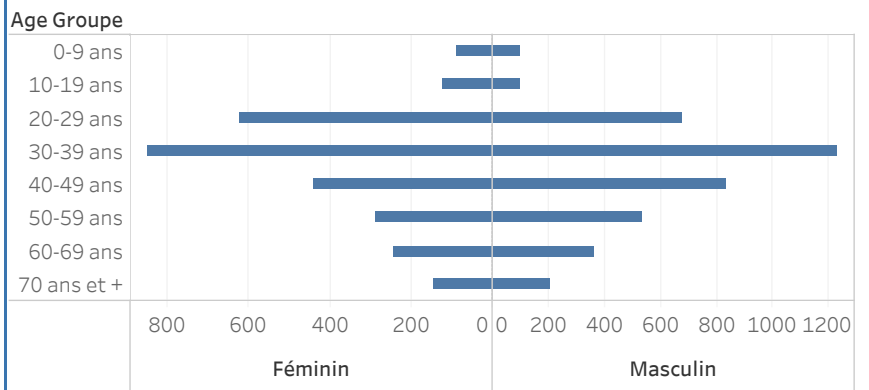

Graphique 3: Distribution des décès par groupe d'âge et sexe au 16 juillet 2020, Haiti

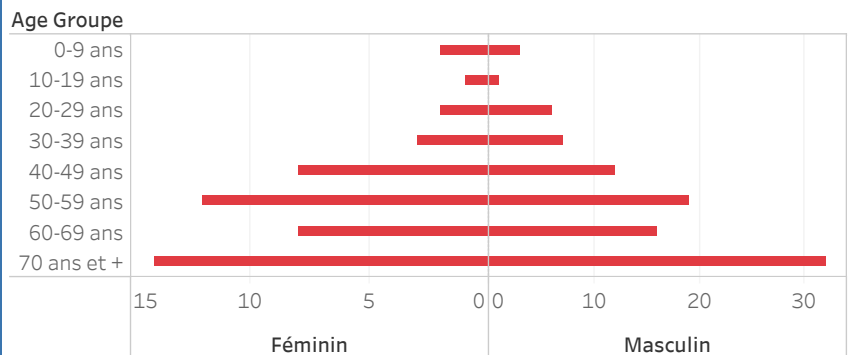

Graphique.4: Cas de COVID-19 par Semaine Epidémiologique, Haiti, 2020

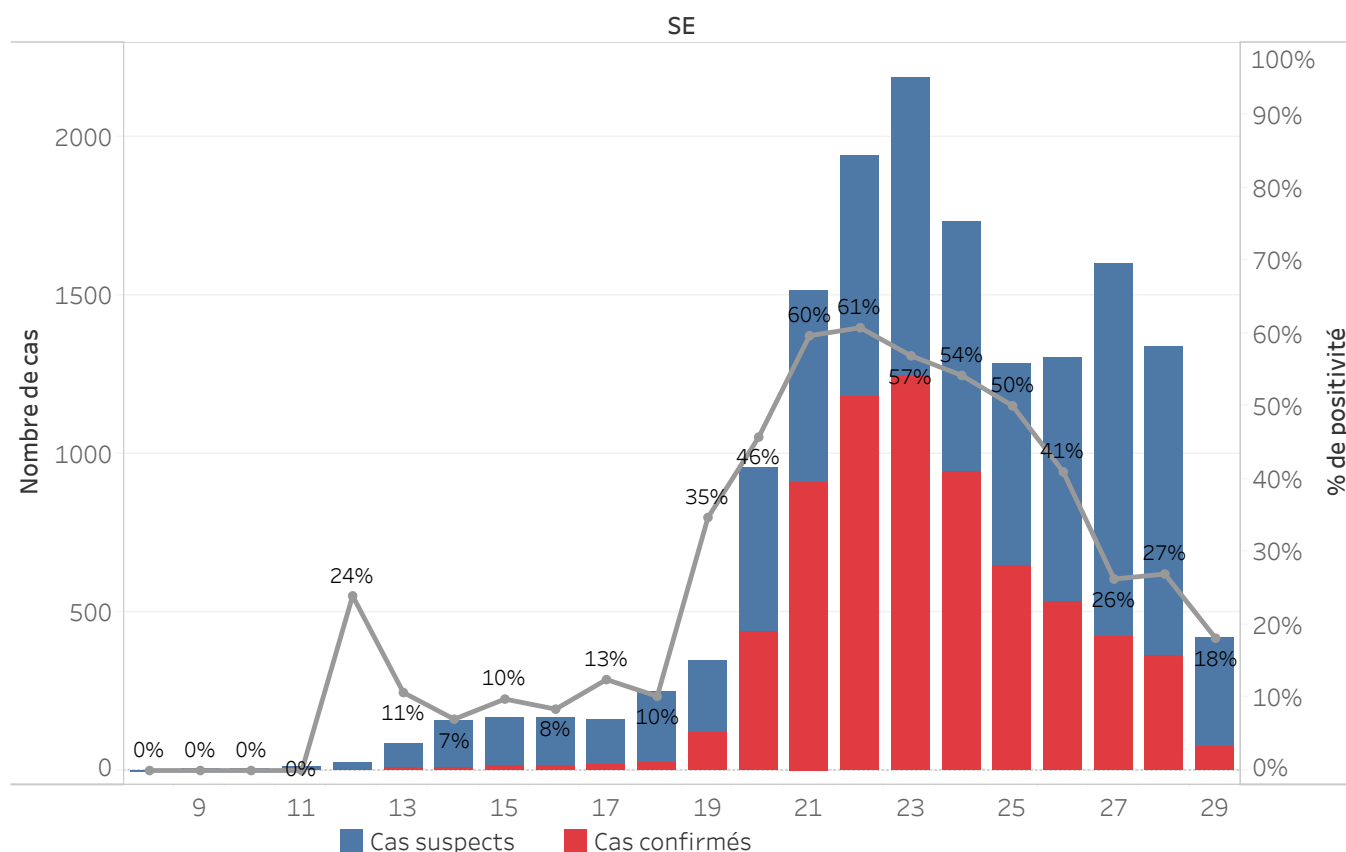

Bilan des activités de la surveillance épidémiologique

Activités de surveillance	Période
	31 janv au 15 Juillet 2020
Nombre de voyageurs dépistés dans les aéroports (Toussaint L. et Cap-Haitien)	101,804
Nombre de voyageurs enregistrés après triage dans les Aéroports (Toussaint L. et Cap-Haitien)	19,855
Nombre de voyageurs enregistrés après triage à la frontière de Malpasse, Ouanaminthe, Anse à Pitre et Belladeres	75,767
Nombre de voyageurs dépistés dans les ports	66,184
Nombre de personnes placées en quarantaine institutionnelle	194
Nombre de personnes placées en quarantaine domiciliaire	6,419
Nombre de personnes placées en isolement	3,091
Nombre d'appels reçus de la population	49,471
Autres Activités	Période
	31 janv au 16 juillet 2020
Nombre d'alertes recues	17,077
Nombre de cas suspects de COVID-19 notifiés	16,300
Nombre de cas suspects de COVID-19 investigués	16,300
Nombre de cas suspects testés	15,645
Nombre de cas positifs de COVID-19	6,975
Nombre de cas récupérés	3,738
Nombre de décès dus au COVID-19	146

Source: MSPP/DFI R

Graphique 5: Cas de COVID-19 par Département par SE, 2020

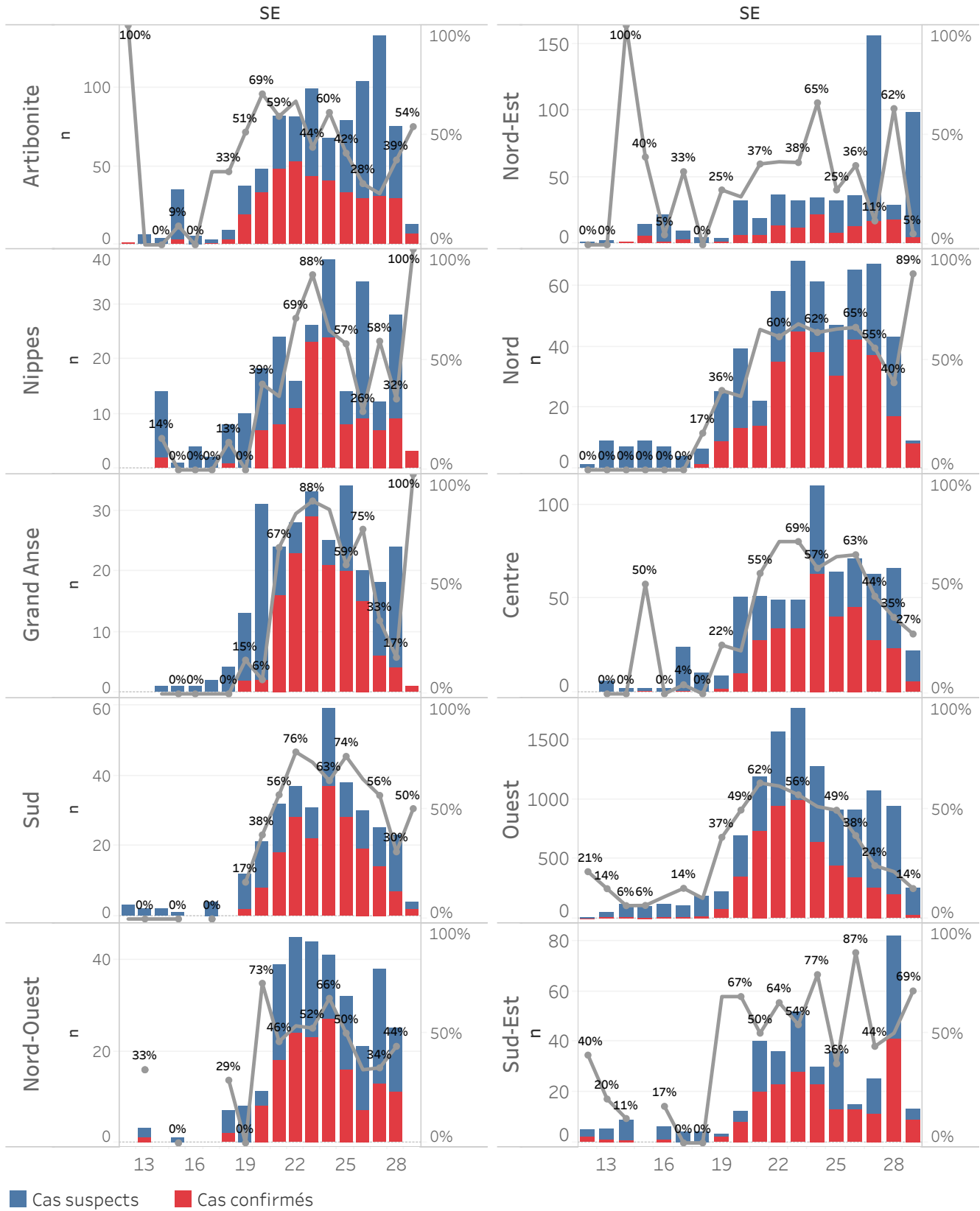

DEFINITIONS

Cas suspect de COVID-19

Toute personne présentant une fièvre supérieure ou égale à 38 degrés Celsius, ou un antécédent récent de fièvre (dans les 14 derniers jours), accompagnée ou pas de toux avec ou sans difficultés respiratoires, de courbatures, de céphalée inexpliquée.

Ou

Toute personne présentant une altération subite du goût (dysguesie ou agueusie) ou de l'odorat (hyposmie ou anosmie) sans rhinite associée.

Ou

Toute personne chez qui un clinicien (Médecin ou infirmière) suspecte la COVID-19.

Chez les enfants : Tous les signes ci-haut cités et/ou altération de l'état général, diarrhée ou fièvre isolée surtout chez l'enfant de moins de 3 mois.

Cas confirmé de COVID-19

Tout cas suspect de COVID-19 pour lequel un test détecte la présence d'acides nucléiques du SRAS-CoV-2) indépendamment des signes et symptômes.

NB : Tout Cas confirmé de COVID-19 doit être placé en isolement soit institutionnel ou domiciliaire. Le guide relatif à l'isolement est disponible dans le protocole de prise en charge du MSPP.

Cas récupéré ou déclaré rétabli de COVID-19

Un cas de COVID-19 est déclaré « récupéré » ou « rétabli » dans les situations suivantes :

1. Personnes symptomatiques (malades) testées positives : au moins 10 jours depuis la disparition des signes de maladie avec ou sans un nouveau test négatif (reprise du test si possible).

Ou

2. Personnes asymptomatiques (non malades) testées positives : 10 jours sans apparition de signe de maladie avec ou sans un nouveau test négatif (reprise du test si possible).

Décès du à la COVID-19

Décès survenant chez un cas confirmé (par test ou par lien épidémiologique) ou par confirmation post mortem en l'absence de toute autre cause évidente de décès sans lien avec la maladie COVID-19.