

Numéro: 204

16/09/2020

6h00 pm

Surveillance de la COVID-19, Haïti, 2020

Cas confirmés de COVID-19 par Département et Commune  
du 19/03/2020 au 16/09/2020

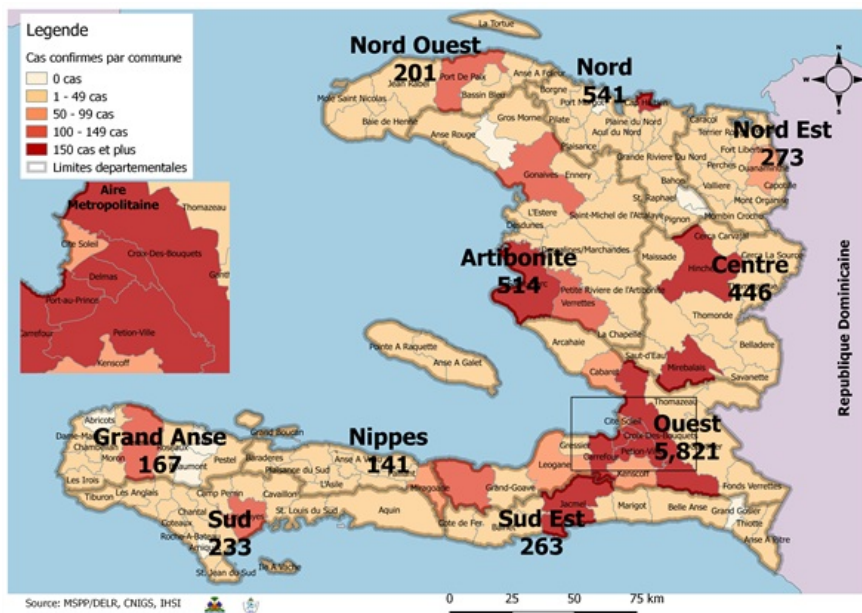

Au niveau mondial  
au 16 Septembre 2020:

**29,737,453 cas confirmés, dont 937,391 décès ont été enregistrés, soit une létalité de 3.15%** Source: OMS

En Haïti:

- 26,445 cas suspects (87 nouveaux)  
- 8,600 cas confirmés (44 nouveaux)  
- 221 décès (1 nouveau)  
- 6,363 (74%) cas récupérés  
Létalité: 2.57%

- De ces 8,600 cas confirmés, 42% sont de sexe féminin et 58% de sexe masculin

Tab.1: Cas confirmés et décès de COVID-19 par département  
du 19 mars au 16 Septembre 2020, Haïti

Département	Cas Cumulés.	Nouveaux cas (24h)	Décès Cumulés	Nouveaux décès (24h)	Taux de positivité	Taux de létalité
Ouest	5,821	15	96	0	32.0%	1.65%
Nord	541	6	30	1	37.0%	5.55%
Artibonite	514	6	38	0	32.7%	7.39%
Centre	446	2	7	0	40.1%	1.57%
Nord-Est	273	10	6	0	22.8%	2.20%
Sud-Est	263	0	9	0	41.7%	3.42%
Sud	233	3	6	0	39.7%	2.58%
Nord-Ouest	201	1	11	0	34.5%	5.47%
Grand Anse	167	1	13	0	33.7%	7.78%
Nippes	141	0	5	0	29.1%	3.55%
<b>Grand Total</b>	<b>8,600</b>	<b>44</b>	<b>221</b>	<b>1</b>	<b>32.7%</b>	<b>2.57%</b>

*N-B. Les informations contenues dans ce rapport sont actualisées de manière quotidienne. Les données et analyses peuvent être modifiées après la classification finale des cas.*

**Tab.2: Distribution des cas confirmés de COVID-19 par Commune, Haiti, 2020**

Département	Communes	Cas confirmés	Département	Communes	Cas confirmés
<b>Artibonite</b>	Saint Marc	166	<b>Nord-Est</b>	Ouanaminthe	85
	Verrettes	123		Caracol	45
	Gonaives	116		Fort Liberté	38
	Gros Morne	23		Trou du Nord	36
	Petite Riviere de l'Artibonite	19		Mombin Crochu	21
	Marchand Dessalines	16		Terrier Rouge	14
	Saint Michel	13		Mont Organisé	9
	L'Estère	12		Perches	6
	Desdunes	7		Sainte Suzanne	5
	Marmelade	6		Carice	5
	Ennery	6		Ferrier	4
	Grande Saline	3		Capotille	4
	La chapelle	2		Vallières	1
	Anse Rouge	2		Total	273
<b>Total</b>	<b>514</b>	<b>Nord-Ouest</b>	Port de Paix	118	
<b>Centre</b>	Hinche	160	Saint Louis du Nord	26	
	Mirebalais	158	Bombardopolis	14	
	Boucan Carré	31	Mole Saint Nicolas	12	
	Lascahobas	30	Jean Rabel	12	
	Belladere	21	Bassin Bleu	6	
	Thomonde	15	La Tortue	5	
	Saut-d'Eau	7	Chansolme	4	
	Savanette	6	Baie de Henne	2	
	Cerca la Source	6	Anse-a-Foleur	2	
	Maissade	5	Total	201	
	Cerca Cavajal	4	<b>Ouest</b>	Delmas	1,409
	Thomassique	3	Port au Prince	1,148	
	Total	446	Pétion Ville	903	
	<b>Grand Anse</b>	Jeremie	134	Tabarre	689
Anse d'hainault		16	Croix des Bouquets	582	
Chambellan		7	Carrefour	441	
Dame Marie		3	Petit Goave	148	
Pestel		2	Cité Soleil	94	
Irois		2	Léogane	80	
Roseaux		1	Cabaret	75	
Moron		1	Kenskoff	60	
Bonbon		1	Arcahaie	47	
Total		167	Gressier	45	
<b>Nippes</b>		Miragoane	66	Anse a Galet	37
		Fond des Nègres	20	Grand Goave	16
		Baradères	13	Cornillon	16
		Plaisance du Sud	10	Ganthier	13
	Petit Trou de Nippes	7	Thomazeau	9	
	Anse-a-Veau	7	Fonds-Verrettes	6	
	Petite Riviere des Nippes	6	Pointe à Raquette	3	
	L'Asile	5	Total	5,821	
	Paillant	4	<b>Sud</b>	Cayes	129
	Arnaud	2	Aquin	26	
	Grand Boucan	1	Saint Louis du Sud	12	
	Total	141	Les Anglais	10	
	<b>Nord</b>	Cap Haitien	320	Port Salut	9
		Limbé	44	Port-à-Piment	8
Pignon		22	Torbeck	7	
Milot		22	Camp-Perrin	7	
Plaisance du Nord		17	Chardonnières	6	
Plaine du Nord		17	Tiburon	5	
Grande Riviere du Nord		17	Coteaux	4	
Borgne		16	St Jean du Sud	2	
Pilate		15	Ile-a-Vache	2	
Quartier Morin		12	Chantal	2	
Port Margot		12	Cavaillon	2	
Limonade		12	Roche à Bateau	1	
Acul du Nord		8	Maniche	1	
Dondon		3	Total	233	
Saint Raphael		2	<b>Sud-Est</b>	Jacmel	197
Bahon		2	Bainet	15	
Total		541	Cote de Fer	13	
			Thiotte	10	
			Anse a Pitres	9	
			La Vallée de Jacmel	7	
			Marigot	6	
		Belle Anse	4		
		Cayes-Jacmel	2		
		Total	263		

*N-B. Les informations contenues dans ce rapport sont actualisées de manière quotidienne. Les données et analyses peuvent être modifiées après la classification finale des cas.*

Graphique.1 Evolution quotidienne des cas confirmés de COVID-19 au 16 sept 2020, Haiti

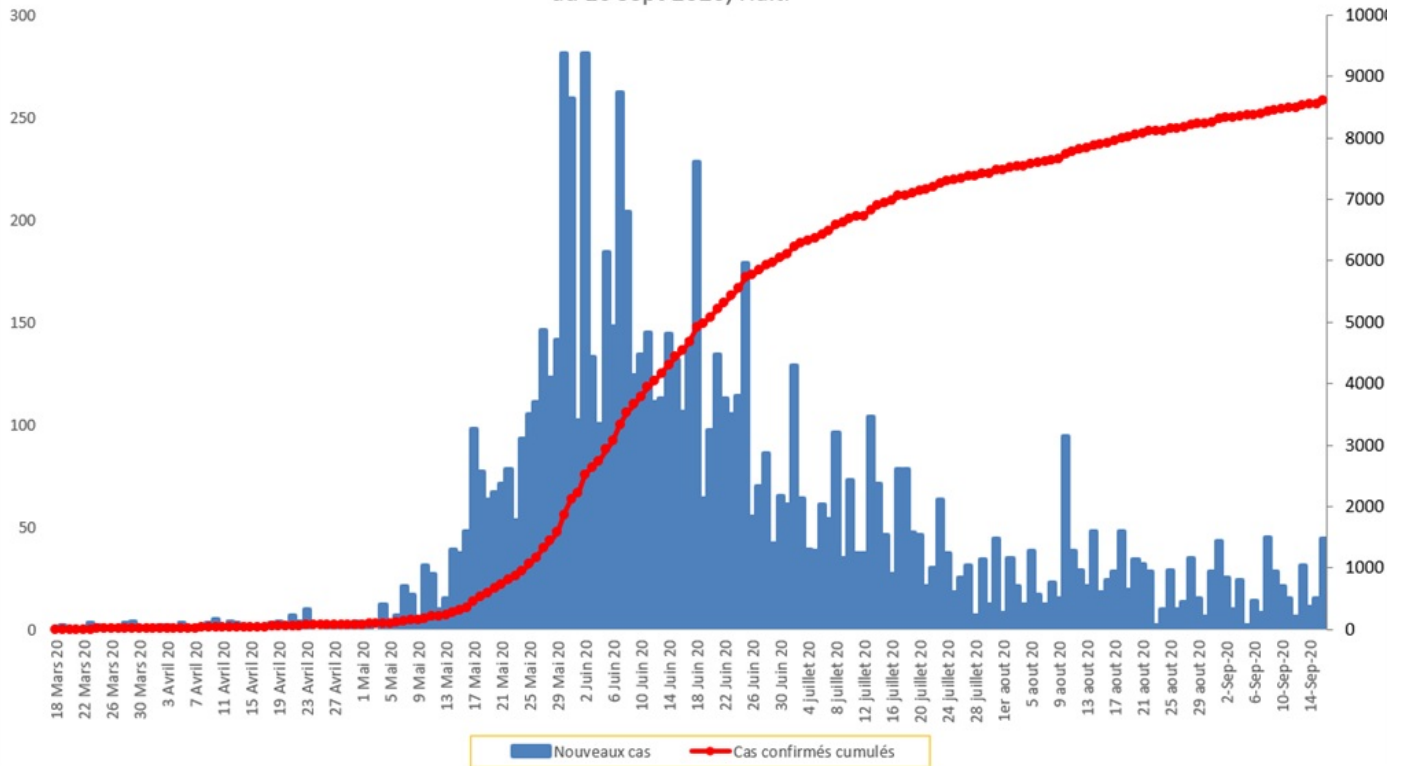

Tab.3: Distribution des cas et décès de COVID-19 par groupe d'age au 16 septembre 2020, Haiti

Age Groupe	Cas Confirmés	Décès Cumulés	Taux de létalité
0-9 ans	242	8	3.31%
10-19 ans	307	3	0.98%
20-29 ans	1,718	13	0.76%
30-39 ans	2,507	16	0.64%
40-49 ans	1,560	26	1.67%
50-59 ans	1,007	42	4.17%
60-69 ans	701	43	6.13%
70-79 ans	387	42	10.85%
80 ans et +	171	28	16.37%
<b>Grand Total</b>	<b>8,600</b>	<b>221</b>	<b>2.57%</b>

Graphique 2: Distribution des cas confirmés par groupe d'age et sexe au 16 septembre 2020, Haiti

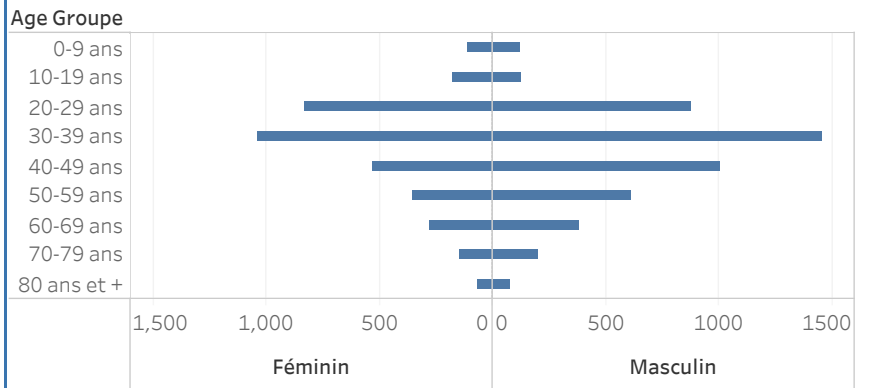

Graphique 3: Distribution des décès par groupe d'age et sexe au 16 septembre 2020, Haiti

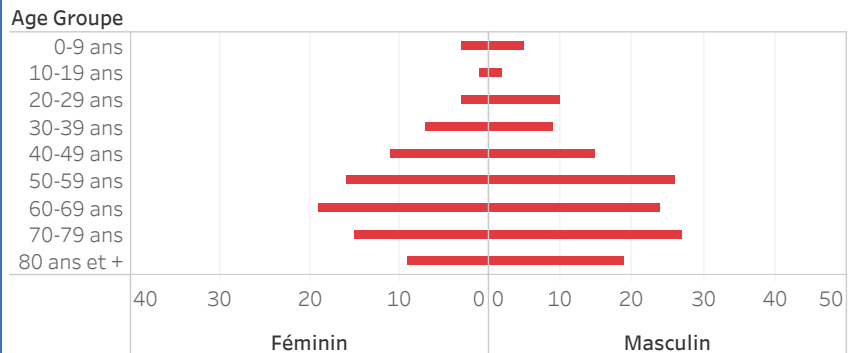

Graphique.4: Cas de COVID-19 par Semaine Epidémiologique, Haiti, 2020

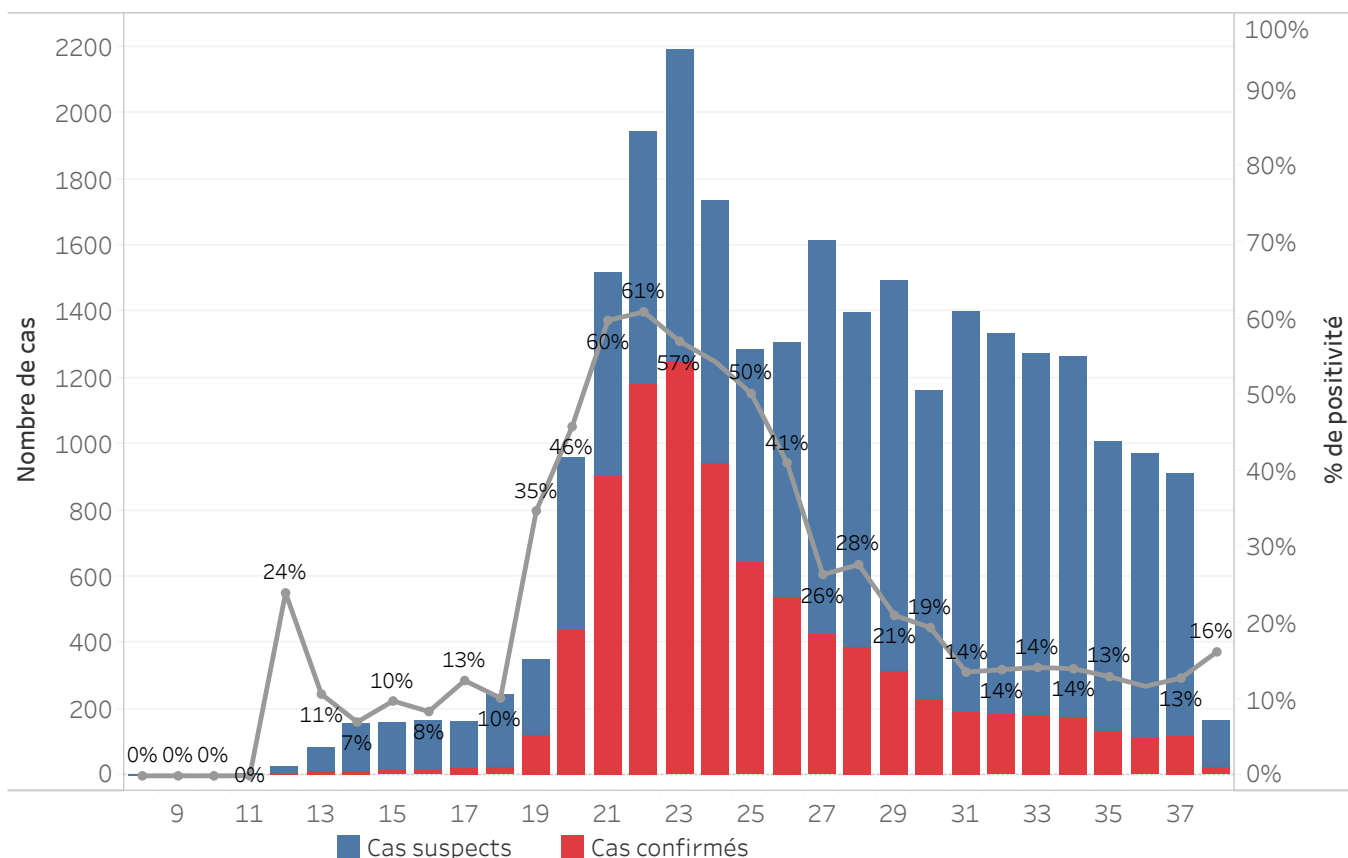

**Bilan des activités de la surveillance épidémiologique**

Activités de surveillance	Période
	31 janv au 15 Sept 2020
Nombre de voyageurs dépistés dans les aéroports ( Toussaint L. et Cap-Haitien)	162,891
Nombre de voyageurs enregistrés après triage dans les Aéroports ( Toussaint L. et Cap-Haitien)	80,904
Nombre de voyageurs enregistrés après triage à la frontière de Malpasse, Ouanaminthe, Anse à Pitre et Belladeres	96,799
Nombre de voyageurs dépistés dans les ports	66,209
Nombre de personnes placées en quarantaine institutionnelle	213
Nombre de personnes placées en quarantaine domiciliaire	1,153
Nombre de personnes placées en isolement	2,016
Nombre d'appels reçus de la population	50,111
Autres Activités	Période
	31 janv au 16 Sept 2020
Nombre d'alertes recues	26,627
Nombre de cas suspects de COVID-19 notifiés	26,445
Nombre de cas suspects de COVID-19 investigués	26,445
Nombre de cas suspects testés	26,289
Nombre de cas positifs de COVID-19	8,600
Nombre de cas récupérés	6,363
Nombre de décès dus au COVID-19	221

Source: MSPP/DFI R

Graphique 5: Cas de COVID-19 par Département par SE, 2020

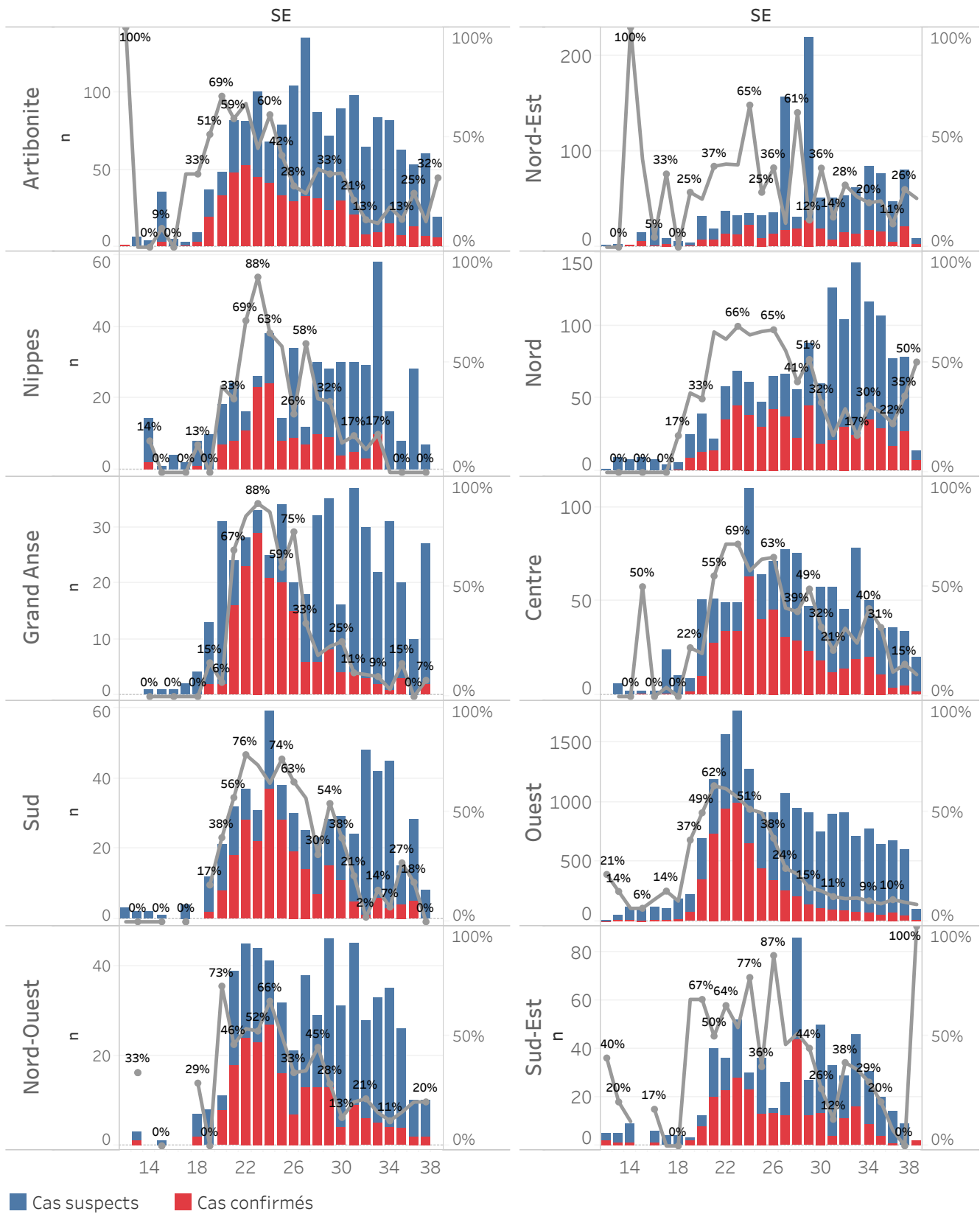

## DEFINITIONS

### **Cas suspect de COVID-19**

Toute personne présentant une fièvre supérieure ou égale à 38 degrés Celsius, ou un antécédent récent de fièvre (dans les 14 derniers jours), accompagnée ou pas de toux avec ou sans difficultés respiratoires, de courbatures, de céphalée inexpliquée.

Ou

Toute personne présentant une altération subite du goût (dysguesie ou agueusie) ou de l'odorat (hyposmie ou anosmie) sans rhinite associée.

Ou

Toute personne chez qui un clinicien (Médecin ou infirmière) suspecte la COVID-19.

**Chez les enfants** : Tous les signes ci-haut cités et/ou altération de l'état général, diarrhée ou fièvre isolée surtout chez l'enfant de moins de 3 mois.

### **Cas confirmé de COVID-19**

Tout cas suspect de COVID-19 pour lequel un test détecte la présence d'acides nucléiques du SRAS-CoV-2) indépendamment des signes et symptômes.

**NB** : Tout Cas confirmé de COVID-19 doit être placé en isolement soit institutionnel ou domiciliaire. Le guide relatif à l'isolement est disponible dans le protocole de prise en charge du MSPP.

### **Cas récupéré ou déclaré rétabli de COVID-19**

Un cas de COVID-19 est déclaré « récupéré » ou « rétabli » dans les situations suivantes :

1. Personnes symptomatiques (malades) testées positives : au moins 10 jours depuis la disparition des signes de maladie avec ou sans un nouveau test négatif (reprise du test si possible).

Ou

2. Personnes asymptomatiques (non malades) testées positives : 10 jours sans apparition de signe de maladie avec ou sans un nouveau test négatif (reprise du test si possible).

### **Décès du à la COVID-19**

Décès survenant chez un cas confirmé (par test ou par lien épidémiologique) ou par confirmation post mortem en l'absence de toute autre cause évidente de décès sans lien avec la maladie COVID-19.