

Surveillance de la COVID-19, Haïti, 2020-2021

Cas confirmés de COVID-19 par Département et Commune
du 19/03/2020 au 17/02/2021

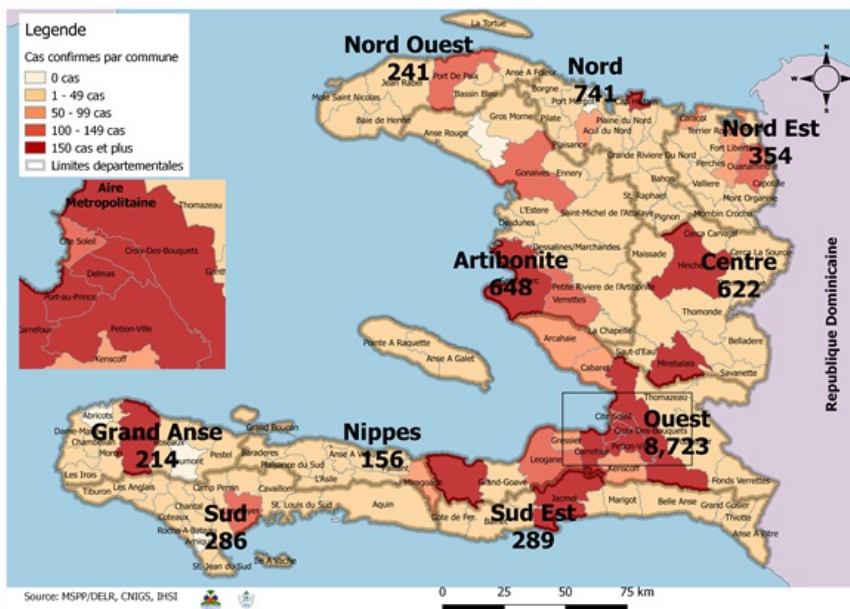

Au niveau mondial
au 17 février 2021:

109,594,835 cas confirmés, dont **2,424,060** décès ont été enregistrés, soit une létalité de **2.21%**

Source: OMS

En Haïti:

- 53,588 cas suspects (97 nouveaux)
- 12,274 cas confirmés (20 nouveaux)
- 247 décès (0 nouveau)
- 9,471 (77.1%) cas récupérés
- Létalité: 2.01%

- De ces 12,274 cas confirmés, 43.8% sont de sexe féminin et 56.2% de sexe masculin

Tab.1: Cas confirmés et décès de COVID-19 par département
du 19 mars 2020 au 17 février 2021, Haïti

Département	Cas Cumulés.	Nouveaux cas (24h)	Décès Cumulés	Nouveaux décès (24h)	Taux de positivité	Taux de létalité
Ouest	8,723	2	107	0	22.4%	1.23%
Nord	741	2	36	0	24.1%	4.86%
Artibonite	648	1	39	0	24.3%	6.02%
Centre	622	1	13	0	30.4%	2.09%
Nord-Est	354	14	6	0	15.7%	1.69%
Sud-Est	289	0	9	0	28.5%	3.11%
Sud	286	0	6	0	27.0%	2.10%
Nord-Ouest	241	0	13	0	26.9%	5.39%
Grand Anse	214	0	13	0	25.3%	6.07%
Nippes	156	0	5	0	21.6%	3.21%
Grand Total	12,274	20	247	0	22.9%	2.01%

N-B. Les informations contenues dans ce rapport sont actualisées de manière quotidienne. Les données et analyses peuvent être modifiées après la classification finale des cas.

Tab.2: Distribution des cas confirmés de COVID-19 par Commune, Haiti, 2020 chez les cas suspects

Département	Communes	Cas confirmés	Département	Communes	Cas confirmés
Artibonite	Saint Marc	228	Nord-Est	Ouanaminthe	122
	Verrettes	147		Fort Liberté	55
	Gonaives	144		Caracol	52
	Gros Morne	25		Trou du Nord	41
	Petite Riviere de l'Artibonite	22		Mombin Crochu	26
	Saint Michel	20		Terrier Rouge	16
	Marchand Dessalines	20		Mont Organisé	12
	L'Estère	13		Perches	6
	Desdunes	8		Ferrier	6
	Marmelade	7		Carice	6
	Ennery	7		Capotille	6
	Grande Saline	3		Sainte Suzanne	5
	La chapelle	2		Vallières	1
	Anse Rouge	2		Total	354
	Total	648		Nord-Ouest	Port de Paix
Centre	Mirebalais	221	Saint Louis du Nord		28
	Hinche	204	Bombardopolis		19
	Lascahobas	45	Jean Rabel		16
	Boucan Carré	36	Mole Saint Nicolas		13
	Belladere	27	La Tortue		10
	Saut-d'Eau	20	Bassin Bleu		8
	Thomonde	18	Chansolme		4
	Savanette	16	Baie de Henne		2
	Cerca la Source	11	Anse-a-Foleur		2
	Thomassique	7	Total	241	
	Maissade	7	Ouest	Delmas	2,177
	Cerca Cavajal	5		Pétion Ville	1,828
	Boucan Carre	5		Port au Prince	1,477
	Total	622		Tabarre	965
Grand Anse	Jeremie	176		Croix des Bouquets	857
	Anse d'hainault	16		Carrefour	555
	Chambellan	7		Petit Goave	158
	Corail	5		Cité Soleil	123
	Dame Marie	3		Léogane	104
	Pestel	2		Kenskoff	95
	Irois	2		Cabaret	92
	Roseaux	1		Archaie	72
	Moron	1		Gressier	66
	Bonbon	1		Anse a Galet	47
	Total	214		Ganthier	42
Nippes	Miragoane	74	Cornillon	18	
	Fond des Nègres	20	Grand Goave	17	
	Baradères	13	Thomazeau	15	
	Plaisance du Sud	10	Fonds-Verrettes	10	
	Anse-a-Veau	10	Pointe à Raquette	5	
	L'Asile	9	Total	8,723	
	Petit Trou de Nippes	7	Sud	Cayes	146
	Petite Riviere des Nippes	6		Aquin	47
	Paillant	4		Saint Louis du Sud	12
	Arnaud	2		Les Anglais	11
	Grand Boucan	1		Torbeck	10
	Total	156		Port-à-Piment	10
Nord	Cap Haitien	441		Port Salut	9
	Limbé	56		Coteaux	8
	Milot	28		Camp-Perrin	8
	Pignon	27		Tiburon	6
	Plaine du Nord	26		Chardonnières	6
	Plaisance du Nord	23		Chantal	4
	Borgne	21		Cavillon	3
	Port Margot	20	St Jean du Sud	2	
	Grande Riviere du Nord	20	Ile-a-Vache	2	
	Pilate	19	Roche à Bateau	1	
	Quartier Morin	16	Maniche	1	
	Limonade	14	Total	286	
	Acul du Nord	13	Sud-Est	Jacmel	211
	Dondon	6		Bainet	16
	Saint Raphael	4		Cote de Fer	14
	Bahon	3		Anse a Pitres	12
	Ranquitte	2		Thiotte	11
	Plaisance	1		Marigot	9
	La Victoire	1		La Vallée de Jacmel	7
	Total	741		Belle Anse	4
				Cayes-Jacmel	3
				Grand Gosier	2
			Total	289	

N-B. Les informations contenues dans ce rapport sont actualisées de manière quotidienne. Les données et analyses peuvent être modifiées après la classification finale des cas.

Graphique.1 Evolution quotidienne des cas confirmés de COVID-19 au 17 février 2021, Haiti

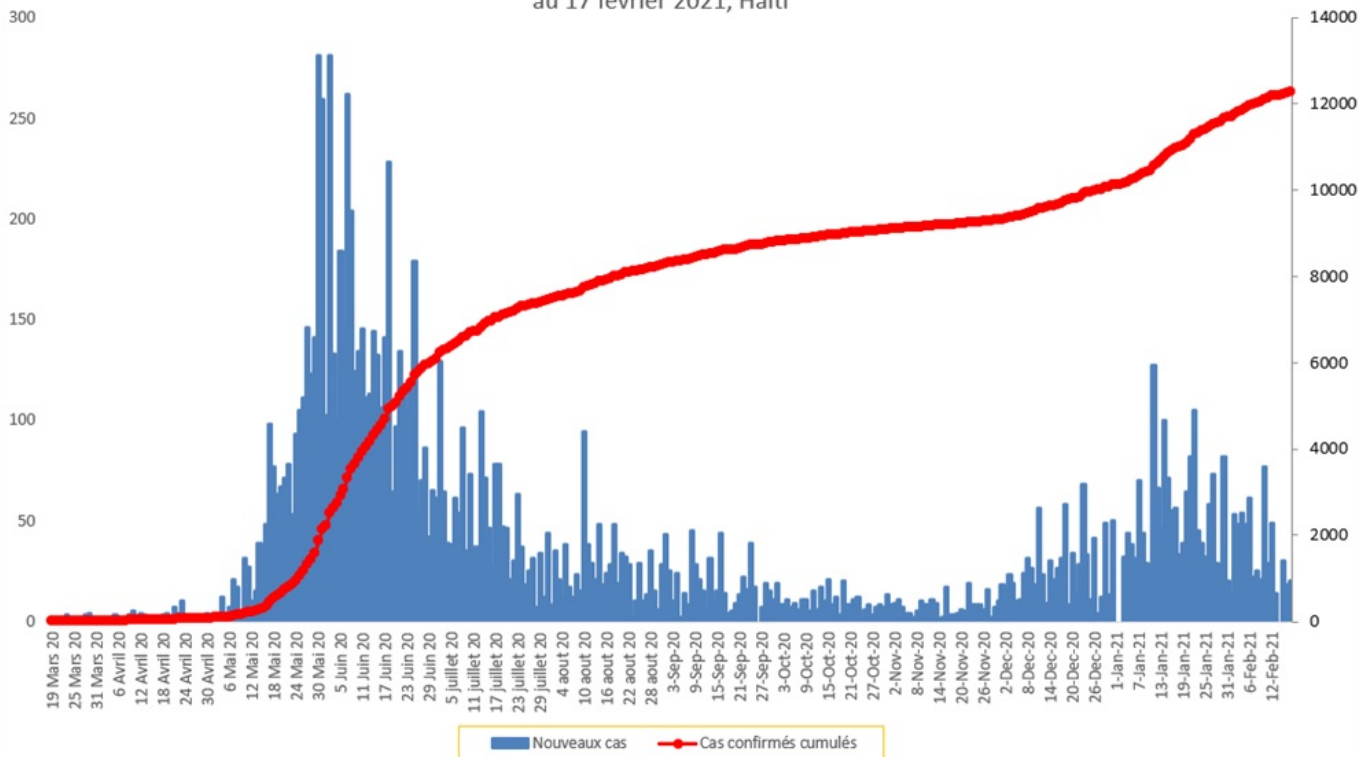

Tab.3: Distribution des cas et décès de COVID-19 par groupe d'age du 19 mars 2020 au 17 février 2021, Haiti

Age Groupe	Cas Confirmés	Décès Cumulés	Taux de létalité
0-9 ans	324	8	2.47%
10-19 ans	545	4	0.73%
20-29 ans	2,440	14	0.57%
30-39 ans	3,478	17	0.49%
40-49 ans	2,250	30	1.33%
50-59 ans	1,444	47	3.25%
60-69 ans	1,020	47	4.61%
70-79 ans	539	48	8.91%
80 ans et +	234	32	13.68%
Grand Total	12,274	247	2.01%

Graphique 2: Distribution des cas confirmés par groupe d'age et sexe du 19 mars 2020 au 17 février 2021, Haiti

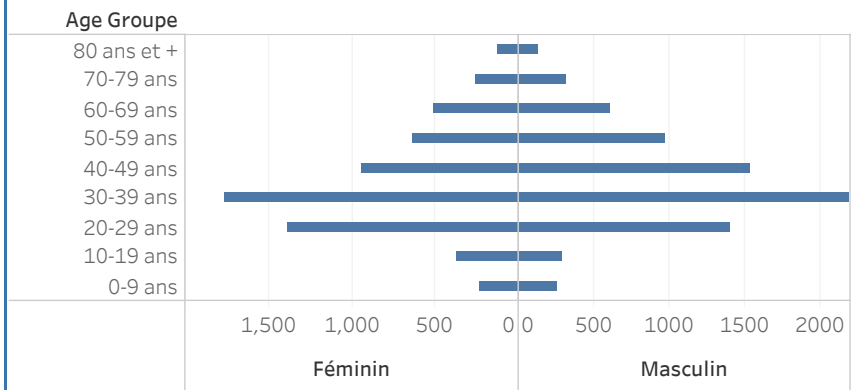

Graphique 3: Distribution des décès par groupe d'age et sexe du 19 mars 2020 au 17 février 2021, Haiti

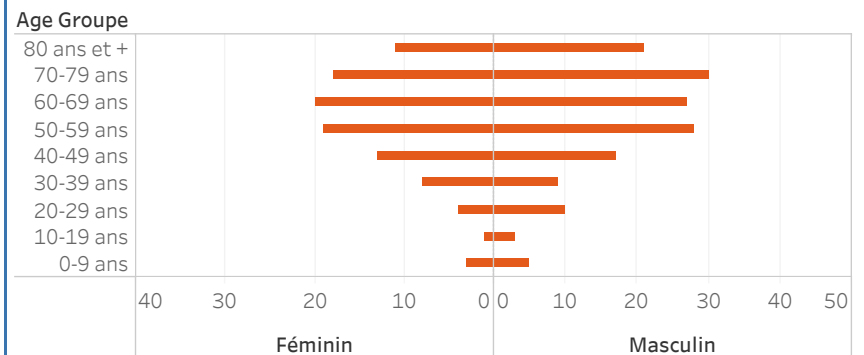

Graphique.4: Cas de COVID-19 par Semaine Epidémiologique, Haiti, 2020-2021

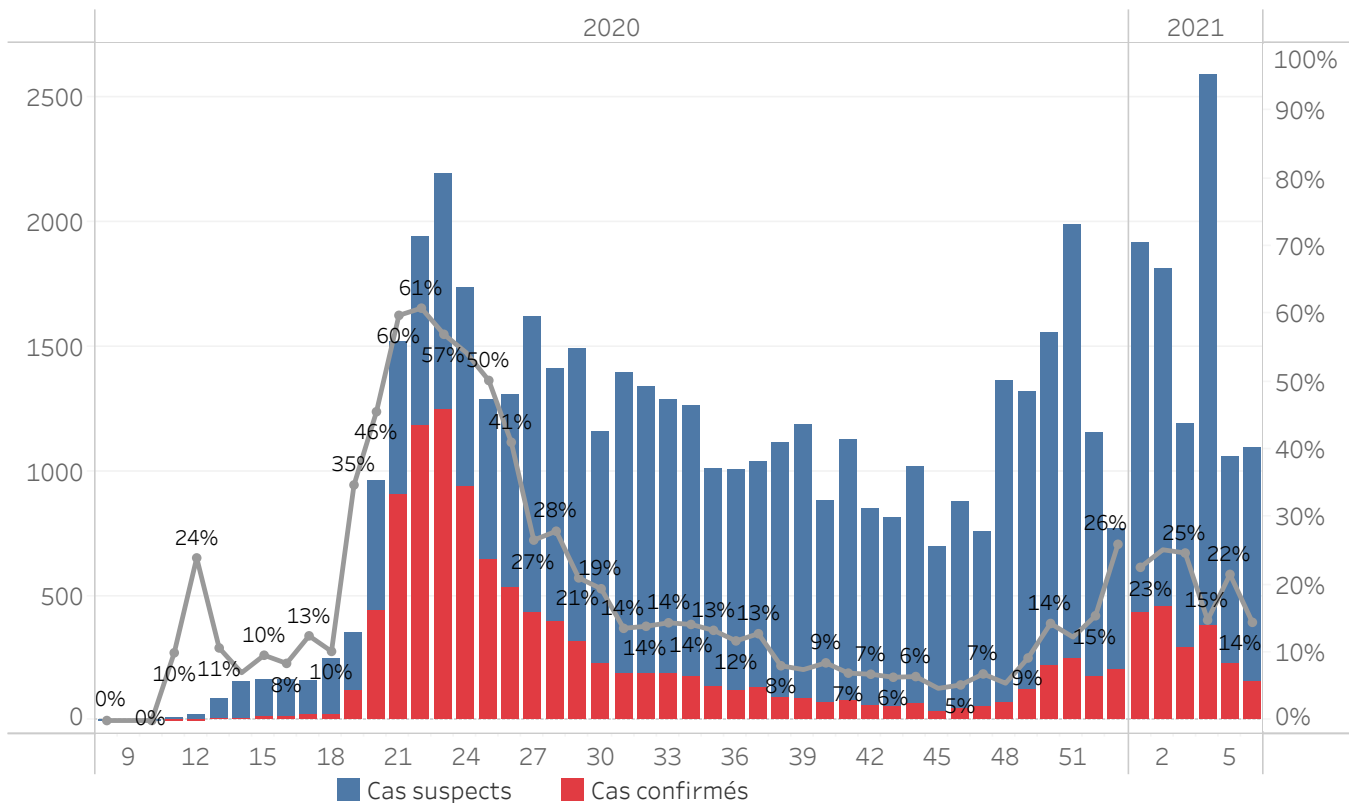

Bilan des activités de la surveillance épidémiologique	
Activités de surveillance	Période
	31 janv 2020 au 15 Feb 2021
Nombre de voyageurs dépistés dans les aéroports (Toussaint L. et Cap-Haitien)	333,012
Nombre de voyageurs enregistrés après triage dans les Aéroports (Toussaint L. et Cap-Haitien)	251,025
Nombre de voyageurs enregistrés après triage à la frontière de Malpasse, Ouanaminthe, Anse à Pitre et Belladeres	142,358
Nombre de voyageurs dépistés dans les ports	66,234
Nombre de personnes placées en quarantaine institutionnelle	90
Nombre de personnes placées en quarantaine domiciliaire	939
Nombre de personnes placées en isolement	2,567
Nombre d'appels reçus de la population	50,111
Autres Activités	Période
	31 janv 2020 au 17 fev 2021
Nombre d'alertes recues	53,856
Nombre de cas suspects de COVID-19 notifiés	53,588
Nombre de cas suspects de COVID-19 investigués	53,588
Nombre de cas suspects testés	53,554
Nombre de cas positifs de COVID-19	12,274
Nombre de cas récupérés	9,471
Nombre de décès dus à la COVID-19	247

Source: MSPP/DELR

Graphique 5: Cas de COVID-19 par Département par SE, 2020-2021, Haïti

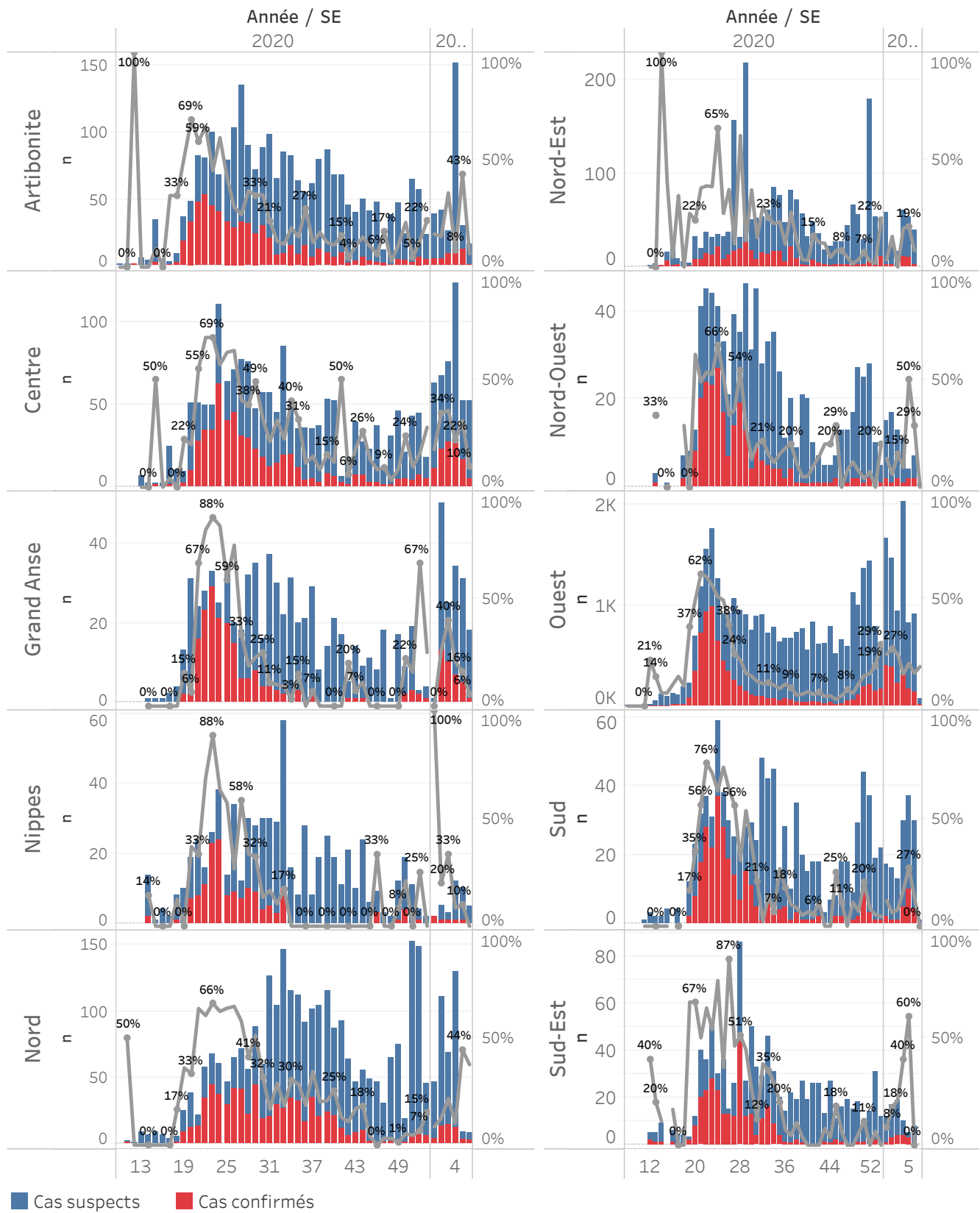

DEFINITIONS

Cas suspect de COVID-19

Toute personne présentant une fièvre supérieure ou égale à 38 degrés Celsius, ou un antécédent récent de fièvre (dans les 14 derniers jours), accompagnée ou pas de toux avec ou sans difficultés respiratoires, de courbatures, de céphalée inexpliquée.

Ou

Toute personne présentant une altération subite du goût (dysguesie ou agueusie) ou de l'odorat (hyposmie ou anosmie) sans rhinite associée.

Ou

Toute personne chez qui un clinicien (Médecin ou infirmière) suspecte la COVID-19.

Chez les enfants : Tous les signes ci-haut cités et/ou altération de l'état général, diarrhée ou fièvre isolée surtout chez l'enfant de moins de 3 mois.

Cas confirmé de COVID-19

Tout cas suspect de COVID-19 pour lequel un test détecte la présence d'acides nucléiques du SRAS-CoV-2) indépendamment des signes et symptômes.

NB : Tout Cas confirmé de COVID-19 doit être placé en isolement soit institutionnel ou domiciliaire. Le guide relatif à l'isolement est disponible dans le protocole de prise en charge du MSPP.

Cas récupéré ou déclaré rétabli de COVID-19

Un cas de COVID-19 est déclaré « récupéré » ou « rétabli » dans les situations suivantes :

1. Personnes symptomatiques (malades) testées positives : au moins 10 jours depuis la disparition des signes de maladie avec ou sans un nouveau test négatif (reprise du test si possible).

Ou

2. Personnes asymptomatiques (non malades) testées positives : 10 jours sans apparition de signe de maladie avec ou sans un nouveau test négatif (reprise du test si possible).

Décès du à la COVID-19

Décès survenant chez un cas confirmé (par test ou par lien épidémiologique) ou par confirmation post mortem en l'absence de toute autre cause évidente de décès sans lien avec la maladie COVID-19.