

Numéro: 266

17/11/2020

6h00 pm

[Surveillance de la COVID-19, Haïti, 2020](#)

[Cas confirmés de COVID-19 par Département et Commune
du 19/03/2020 au 17/11/2020](#)

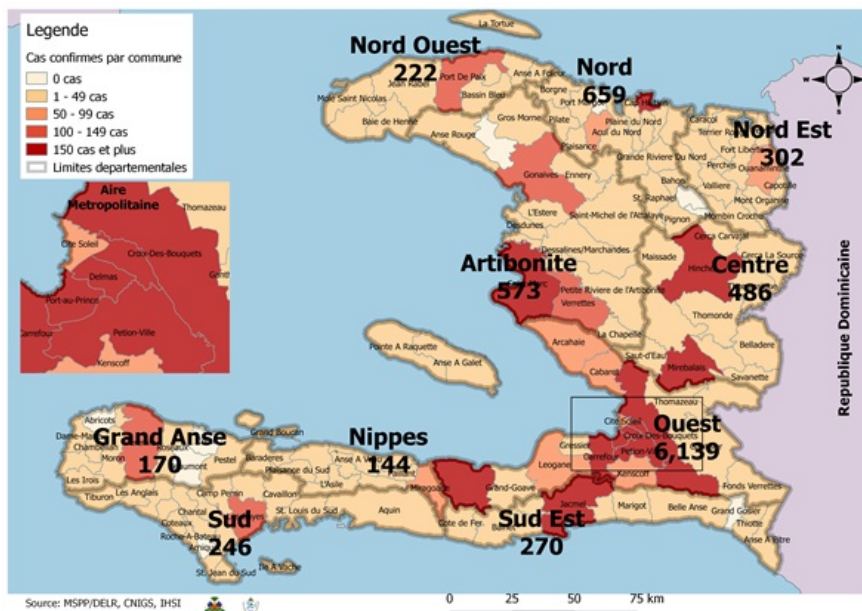

[Au niveau mondial
au 17 novembre 2020:](#)

55,326,907 cas confirmés, dont **1,333,742** décès ont été enregistrés, soit une létalité de 2.4%

Source: OMS

[En Haïti:](#)

- **34,858** cas suspects (**110** nouveaux)
- **9,211** cas confirmés (**3** nouveaux)
- **232** décès (**0** nouveau)
- **7,854 (85.3%)** cas récupérés
Létalité: 2.52%

- De ces **9,211** cas confirmés, **42.1%** sont de sexe féminin et **57.9%** de sexe masculin

[Tab.1: Cas confirmés et décès de COVID-19 par département
du 19 mars au 17 novembre 2020, Haïti](#)

Département	Cas Cumulés.	Nouveaux cas (24h)	Décès Cumulés	Nouveaux décès (24h)	Taux de positivité	Taux de létalité
Ouest	6,139	0	98	0	25.4%	1.60%
Nord	659	0	33	0	30.5%	5.01%
Artibonite	573	2	38	0	27.7%	6.63%
Centre	486	0	12	0	34.7%	2.47%
Nord-Est	302	1	6	0	19.8%	1.99%
Sud-Est	270	0	9	0	32.7%	3.33%
Sud	246	0	6	0	33.5%	2.44%
Nord-Ouest	222	0	12	0	31.8%	5.41%
Grand Anse	170	0	13	0	27.6%	7.65%
Nippes	144	0	5	0	22.9%	3.47%
Grand Total	9,211	3	232	0	26.4%	2.52%

N-B. Les informations contenues dans ce rapport sont actualisées de manière quotidienne. Les données et analyses peuvent être modifiées après la classification finale des cas.

Tab.2: Distribution des cas confirmés de COVID-19 par Commune, Haiti, 2020

Département	Communes	Cas confirmés	Département	Communes	Cas confirmés
Artibonite	Saint Marc	189	Nord-Est	Ouanaminthe	98
	Verrettes	140		Caracol	48
	Gonaives	126		Fort Liberté	43
	Gros Morne	23		Trou du Nord	39
	Petite Riviere de l'Artibonite	21		Mombin Crochu	21
	Marchand Dessalines	18		Terrier Rouge	16
	Saint Michel	17		Mont Organisé	11
	L'Estère	13		Perches	6
	Desdunes	7		Sainte Suzanne	5
	Marmelade	6		Ferrier	5
	Ennery	6		Carice	5
	Grande Saline	3		Capotille	4
	La chapelle	2		Vallières	1
	Anse Rouge	2		Total	302
Centre	Hinche	178	Nord-Ouest	Port de Paix	128
	Mirebalais	163		Saint Louis du Nord	28
	Lascahobas	33		Bombardopolis	17
	Boucan Carré	33		Jean Rabel	15
	Belladere	23		Mole Saint Nicolas	12
	Thomonde	16		La Tortue	7
	Savanette	13		Bassin Bleu	7
	Saut-d'Eau	7		Chansolme	4
	Cerca la Source	6	Baie de Henne	2	
	Maissade	5	Anse-a-Foleur	2	
	Cerca Cavajal	5	Total	222	
	Thomassique	4	Ouest	Delmas	1,482
	Total	486		Port au Prince	1,181
	Grand Anse	Jeremie		137	Pétion Ville
Anse d'hainault		16		Tabarre	717
Chambellan		7		Croix des Bouquets	627
Dame Marie		3		Carrefour	459
Pestel		2		Petit Goave	155
Irois		2		Cité Soleil	98
Roseaux		1		Léogane	84
Moron		1		Cabaret	83
Bonbon		1		Kenskoff	62
Total		170		Arcahaie	57
Nippes	Miragoane	66	Gressier	49	
	Fond des Nègres	20	Anse a Galet	39	
	Baradères	13	Cornillon	17	
	Plaisance du Sud	10	Grand Goave	16	
	L'Asile	8	Ganthier	15	
	Petit Trou de Nippes	7	Thomazeau	10	
	Anse-a-Veau	7	Fonds-Verrettes	10	
	Petite Riviere des Nippes	6	Pointe à Raquette	3	
	Paillant	4	Total	6,139	
	Arnaud	2	Sud	Cayes	134
Grand Boucan	1	Aquin		27	
Total	144	Saint Louis du Sud		12	
Nord	Cap Haitien	386		Torbeck	10
	Limbé	53		Les Anglais	10
	Milot	27		Port-à-Piment	9
	Pignon	24		Port Salut	9
	Plaine du Nord	22		Camp-Perrin	7
	Plaisance du Nord	21		Tiburon	6
	Borgne	20		Chardonnières	6
	Port Margot	19		Coteaux	5
	Grande Riviere du Nord	18		Cavillon	3
	Pilate	17	St Jean du Sud	2	
	Quartier Morin	15	Ile-a-Vache	2	
	Limonade	12	Chantal	2	
	Acul du Nord	12	Roche à Bateau	1	
	Dondon	6	Maniche	1	
	Saint Raphael	4	Total	246	
	Bahon	3	Sud-Est	Jacmel	202
	Total	659		Bainet	16
				Cote de Fer	13
				Thiotte	10
		Anse a Pitres		9	
		Marigot		7	
		La Vallée de Jacmel		7	
		Belle Anse		4	
		Cayes-Jacmel	2		
		Total	270		

N-B. Les informations contenues dans ce rapport sont actualisées de manière quotidienne. Les données et analyses peuvent être modifiées après la classification finale des cas.

Graphique.1 Evolution quotidienne des cas confirmés de COVID-19 au 17 novembre 2020, Haiti

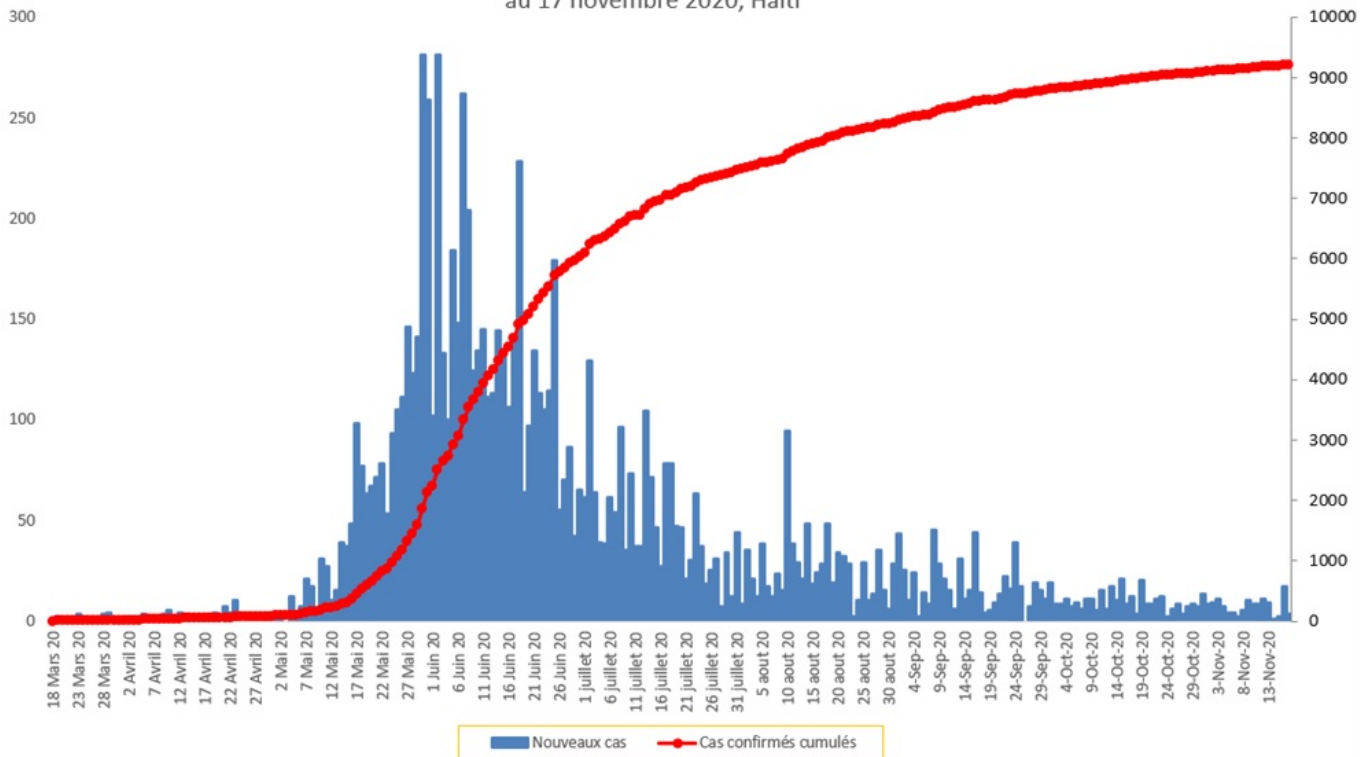

Tab.3: Distribution des cas et décès de COVID-19 par groupe d'age au 17 novembre 2020, Haiti

Age Groupe	Cas Confirmés	Décès Cumulés	Taux de létalité
0-9 ans	248	8	3.23%
10-19 ans	364	4	1.10%
20-29 ans	1,866	14	0.75%
30-39 ans	2,679	16	0.60%
40-49 ans	1,657	28	1.69%
50-59 ans	1,061	43	4.05%
60-69 ans	738	46	6.23%
70-79 ans	416	43	10.34%
80 ans et +	182	30	16.48%
Grand Total	9,211	232	2.52%

Graphique 2: Distribution des cas confirmés par groupe d'age et sexe au 17 novembre 2020, Haiti

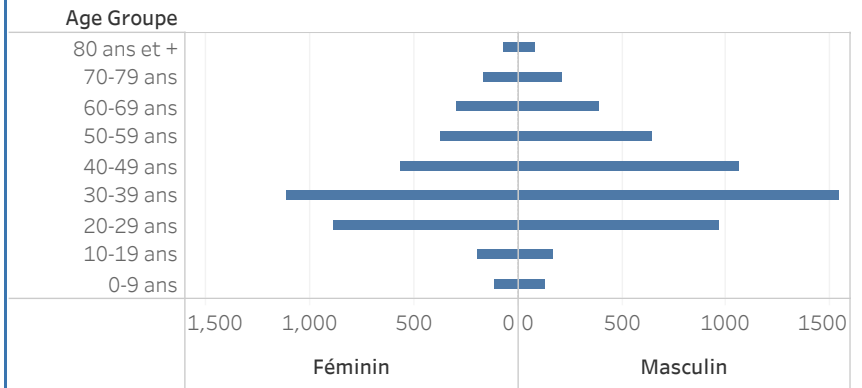

Graphique 3: Distribution des décès par groupe d'age et sexe au 17 novembre 2020, Haiti

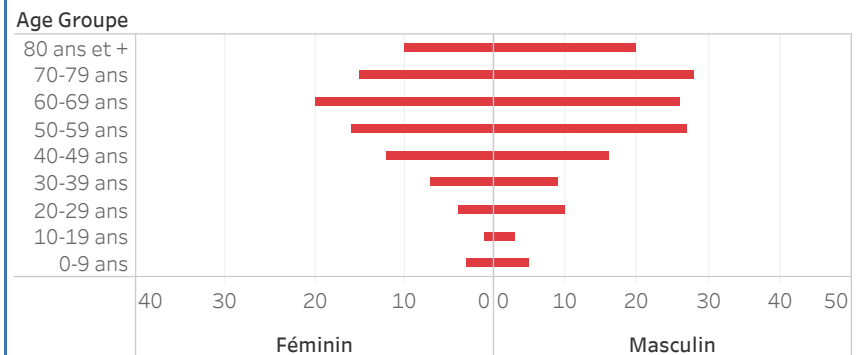

Graphique.4: Cas de COVID-19 par Semaine Epidémiologique, Haiti, 2020

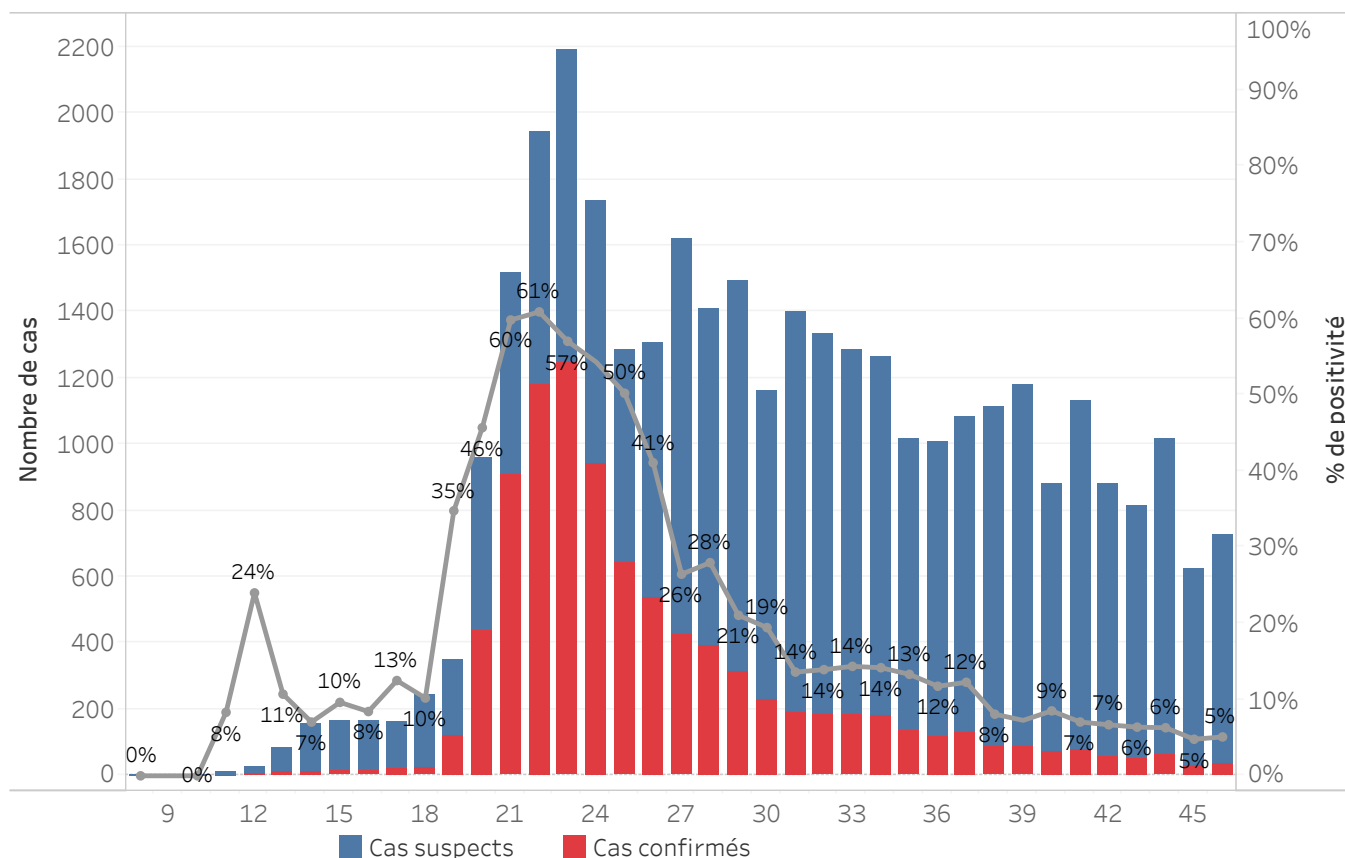

Bilan des activités de la surveillance épidémiologique	
Activités de surveillance	Période
	31 janv au 16 nov 2020
Nombre de voyageurs dépistés dans les aéroports (Toussaint L. et Cap-Haitien)	226,689
Nombre de voyageurs enregistrés après triage dans les Aéroports (Toussaint L. et Cap-Haitien)	144,702
Nombre de voyageurs enregistrés après triage à la frontière de Malpasse, Ouanaminthe, Anse à Pitre et Belladères	121,711
Nombre de voyageurs dépistés dans les ports	66,226
Nombre de personnes placées en quarantaine institutionnelle	59
Nombre de personnes placées en quarantaine domiciliaire	442
Nombre de personnes placées en isolement	1,125
Nombre d'appels reçus de la population	50,111
Autres Activités	Période
	31 janv au 17 nov 2020
Nombre d'alertes reçues	35,003
Nombre de cas suspects de COVID-19 notifiés	34,858
Nombre de cas suspects de COVID-19 investigués	34,858
Nombre de cas suspects testés	34,844
Nombre de cas positifs de COVID-19	9,211
Nombre de cas récupérés	7,854
Nombre de décès dus au COVID-19	232

Source: MSPP/DFI R

Graphique 5: Cas de COVID-19 par Département par SE, 2020

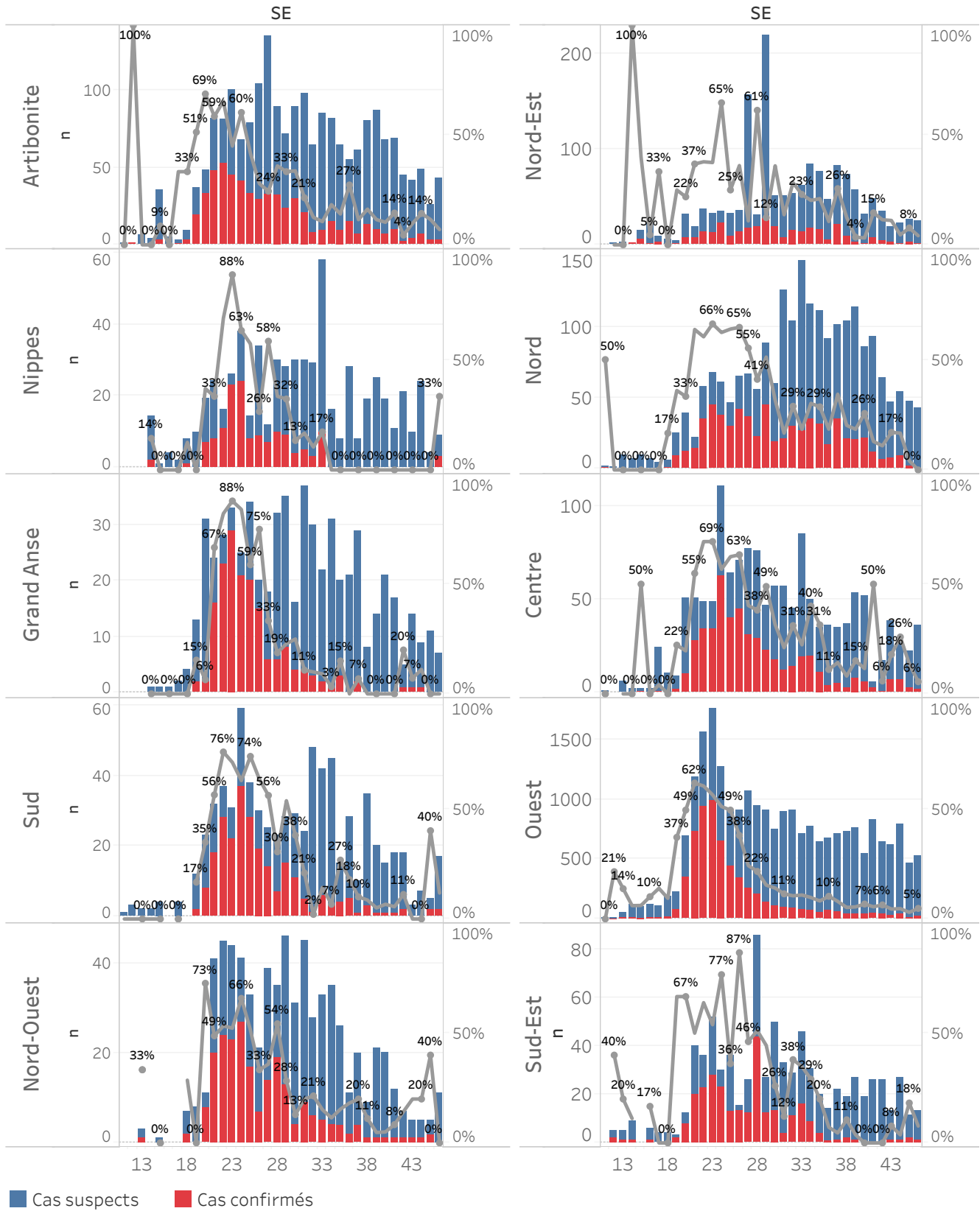

DEFINITIONS

Cas suspect de COVID-19

Toute personne présentant une fièvre supérieure ou égale à 38 degrés Celsius, ou un antécédent récent de fièvre (dans les 14 derniers jours), accompagnée ou pas de toux avec ou sans difficultés respiratoires, de courbatures, de céphalée inexpliquée.

Ou

Toute personne présentant une altération subite du goût (dysguesie ou agueusie) ou de l'odorat (hyposmie ou anosmie) sans rhinite associée.

Ou

Toute personne chez qui un clinicien (Médecin ou infirmière) suspecte la COVID-19.

Chez les enfants : Tous les signes ci-haut cités et/ou altération de l'état général, diarrhée ou fièvre isolée surtout chez l'enfant de moins de 3 mois.

Cas confirmé de COVID-19

Tout cas suspect de COVID-19 pour lequel un test détecte la présence d'acides nucléiques du SRAS-CoV-2) indépendamment des signes et symptômes.

NB : Tout Cas confirmé de COVID-19 doit être placé en isolement soit institutionnel ou domiciliaire. Le guide relatif à l'isolement est disponible dans le protocole de prise en charge du MSPP.

Cas récupéré ou déclaré rétabli de COVID-19

Un cas de COVID-19 est déclaré « récupéré » ou « rétabli » dans les situations suivantes :

1. Personnes symptomatiques (malades) testées positives : au moins 10 jours depuis la disparition des signes de maladie avec ou sans un nouveau test négatif (reprise du test si possible).

Ou

2. Personnes asymptomatiques (non malades) testées positives : 10 jours sans apparition de signe de maladie avec ou sans un nouveau test négatif (reprise du test si possible).

Décès du à la COVID-19

Décès survenant chez un cas confirmé (par test ou par lien épidémiologique) ou par confirmation post mortem en l'absence de toute autre cause évidente de décès sans lien avec la maladie COVID-19.